

令和 7 年度コミュニティ交通運行計画(案)

○エリアワゴン

路線図・ダイヤ … 資料 2 P. 2～P. 12 のとおり

○路線ワゴン

路線図・ダイヤ … 資料 2 P. 2(幸袋地区)、P. 7(鎮西地区) のとおり

○コミュニティバス 筑穂・高田線

路線図・ダイヤ … 資料 2 P. 13 のとおり

○予約乗合タクシー

(1)地区外運行施設等

地区名	地区外運行施設【追加】
颯田・鯉田地区	トライアル飯塚庄内店
幸袋地区	トライドラッグゴー目尾店
鎮西地区	二瀬病院
飯塚東地区	麻生塾(西鉄バス停)
庄内地区	石川クリニック

(2)運行車両台数

颯田・鯉田地区及び幸袋地区においては、令和 7 年度より当該 2 地区を 10 人乗りワゴン車両 2 台で運行予定。

※利用方法等の上記以外の事項については、令和 6 年度から変更なし。

※今後において、停留所の位置やダイヤ等に軽微な変更の可能性あり。

穎田地区

令和 7 年度 運行計画 案

●路線図

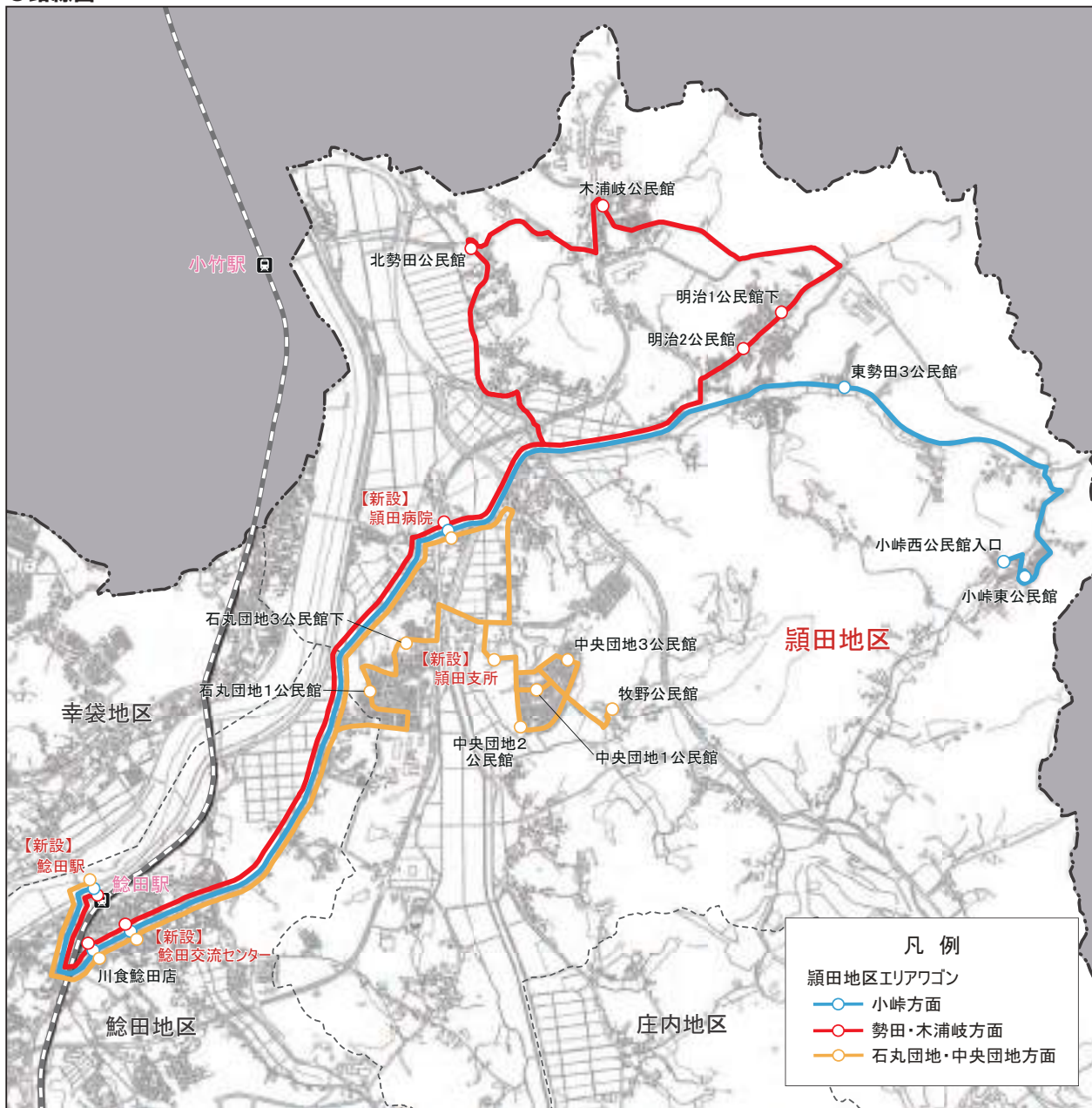

●穎田地区エリアワゴン(水・土曜日運行)運行ダイヤ

小峠方面					
停留所	1便	7便	停留所	4便	10便
小峠西公民館入口	9:30	13:45	鯉田駅(新設)	11:09	↗
小峠東公民館	9:31	13:46	川食鯉田店	11:11	15:09
東勢田3公民館	9:36	13:51	鯉田交流センター(新設)	▼	15:10
鯉田病院(新設)	9:42	▼	鯉田病院(新設)	11:19	▼
鯉田交流センター(新設)	▼	14:01	東勢田3公民館	11:25	15:20
川食鯉田店	9:50	14:04	小峠東公民館	11:30	15:25
鯉田駅(新設)	9:52	↖	小峠西公民館入口	11:31	15:26

勢田・木浦岐方面					
停留所	2便	8便	停留所	5便	11便
北勢田公民館	10:02	14:12	鯉田駅(新設)	11:51	↗
木浦岐公民館	10:05	14:15	川食鯉田店	11:53	15:47
明治1公民館下	10:10	14:20	鯉田交流センター(新設)	▼	15:48
明治2公民館	10:11	14:21	鯉田病院(新設)	12:01	▼
鯉田病院(新設)	10:16	▼	明治2公民館	12:06	15:58
鯉田交流センター(新設)	▼	14:31	明治1公民館下	12:07	15:59
川食鯉田店	10:24	14:34	木浦岐公民館	12:12	16:04
鯉田駅(新設)	10:26	↖	北勢田公民館	12:15	16:07

石丸団地・中央団地方面					
停留所	3便	9便	停留所	6便	12便
石丸団地1公民館	10:42	14:47	鯉田駅(新設)	12:21	↗
石丸団地3公民館下	10:43	14:48	川食鯉田店	12:23	16:15
中央団地3公民館	10:47	14:52	鯉田交流センター(新設)	▼	16:16
牧野公民館	10:49	14:54	鯉田病院(新設)	12:31	▼
中央団地2公民館	10:52	14:57	鯉田支所(新設)	12:34	▼
中央団地1公民館	10:53	14:58	中央団地1公民館	12:36	16:24
鯉田支所(新設)	10:55	▼	中央団地2公民館	12:37	16:25
鯉田病院(新設)	10:59	▼	牧野公民館	12:40	16:28
鯉田交流センター(新設)	▼	15:06	中央団地3公民館	12:41	16:30
川食鯉田店	11:07	15:09	石丸団地3公民館下	12:44	16:34
鯉田駅(新設)	11:09	↖	石丸団地1公民館	12:45	16:35

筑穂地区（大分線）

令和 7 年度 運行計画 案

●路線図

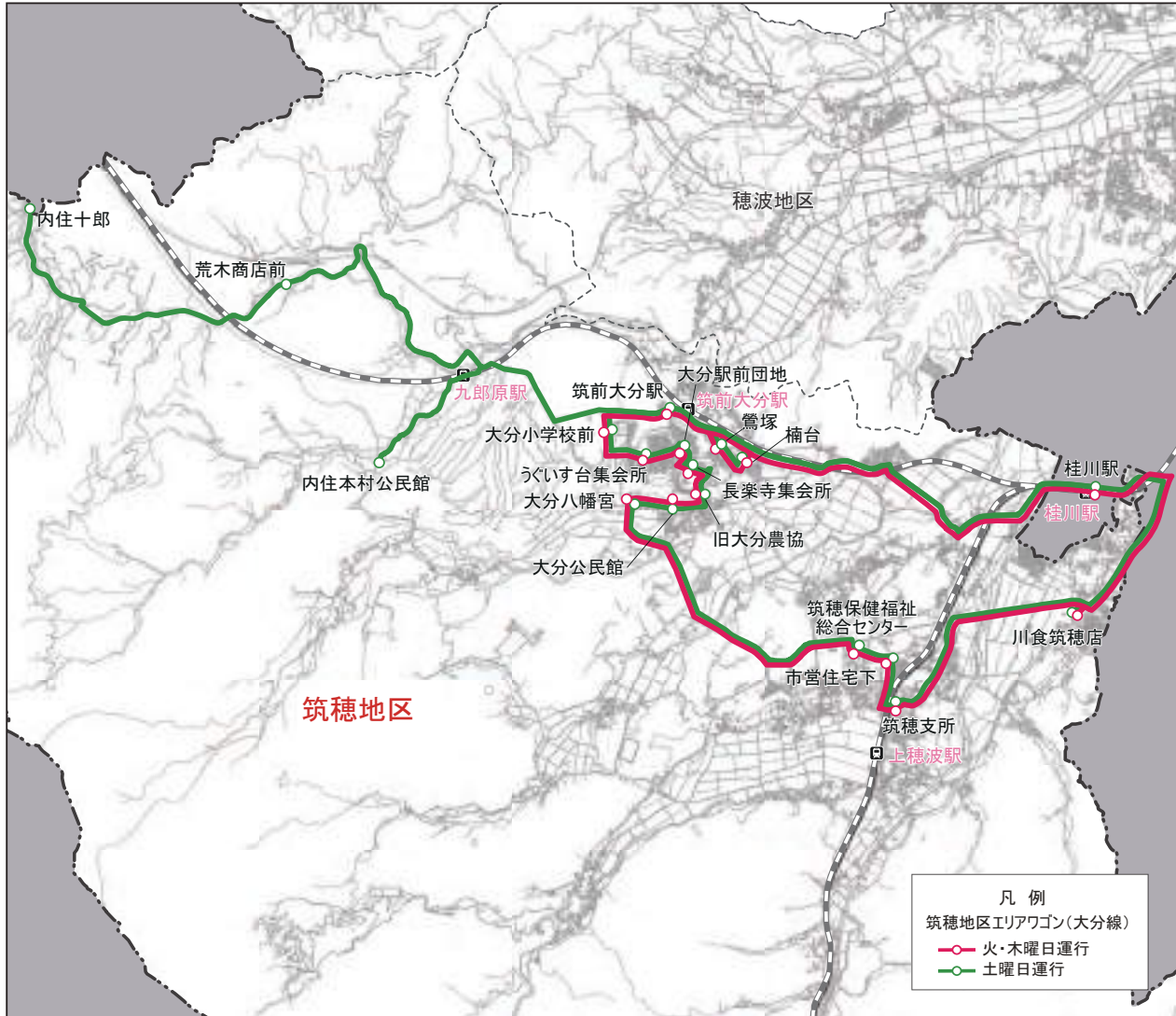

●筑穂地区エリアワゴン(大分線)(火・木・土曜日運行)運行ダイヤ

停留所	火・木					
	1便	2便	3便	4便	5便	6便
市営住宅下	8:00		9:57	11:14	12:56	14:13
筑穂保健福祉総合センター	8:01		10:04	11:21	13:03	14:20
大分八幡宮	8:05		10:09	11:26	13:08	14:25
大分公民館	8:06		10:13	11:30	13:12	14:29
旧大分農協	8:07		10:15	11:32	13:14	14:31
長楽寺集会所	8:08		10:16	11:33	13:15	14:32
大分駅前団地	8:09		10:20	11:37	13:19	14:36
うぐいす台集会所	8:10		10:21	11:38	13:20	14:37
大分小学校前	8:11		10:22	11:39	13:21	14:38
筑前大分駅	8:13		10:23	11:40	13:22	14:39
鷺塚	8:14		10:24	11:41	13:23	14:40
楠台	8:16		10:25	11:42	13:24	14:41
桂川駅	8:22		10:26	11:43	13:25	14:42
			9:11	10:28	11:45	13:27
			9:12	10:29	11:46	13:28
			9:14	10:31	11:48	13:30
			9:20	10:37	11:54	13:36
			9:25	10:42	11:59	13:41
			9:29	10:46	12:03	13:45

停留所	土			
	1便	2便	3便	7便
市営住宅下	8:00		10:03	13:42
筑穂保健福祉総合センター	8:01		10:10	13:49
大分八幡宮	8:05		10:15	13:54
大分公民館	8:06		10:19	13:58
旧大分農協	8:07		10:21	14:00
長楽寺集会所	8:08		10:22	14:01
大分駅前団地	8:09		10:26	14:05
うぐいす台集会所	8:10		10:27	14:06
大分小学校前	8:11		10:28	14:07
筑前大分駅	8:13		10:29	14:08
鷺塚	8:14		10:30	14:09
楠台	8:16		10:31	14:10
桂川駅	8:22		10:32	14:11
			10:33	14:13
			10:35	14:14
			10:37	14:16
			10:43	14:22
			10:48	14:27
			10:52	14:31

大分線【内住方面】(土曜日運行)

停留所	土 4便	土 5便
内住十郎	11:19	12:48
荒木商店前	11:23	12:53
内住本村公民館	11:29	13:01
筑前大分駅	11:35	13:07
桂川駅	11:43	13:13
川食筑穂店	11:48	13:17

筑穂地区（内野線）

令和7年度 運行計画 案

●路線図



●筑穂地区エリアワゴン(内野線)(火・木・土曜日運行)運行ダイヤ

火・木		火・木				火・木			
停留所	1便	停留所	2便	4便	6便	停留所	3便	5便	7便
上町	8:00	上町	9:07	11:06	13:42	桂川駅	10:12	12:48	14:47
内野小学校	8:01	内野小学校	9:08	11:07	13:43	平塚3	10:16	12:52	14:51
湯ノ浦踏切先	8:06	湯ノ浦踏切先	9:13	11:12	13:48	平塚消防詰所	10:19	12:55	14:54
なか六新鮮屋	8:09	なか六新鮮屋	9:16	11:15	13:51	川食筑穂店	10:21	12:57	14:56
筑穂支所	8:11	筑穂支所	9:18	11:17	13:53	出雲東団地	10:24	13:00	14:59
阿恵1	8:13	阿恵1	9:20	11:19	13:55	平塚1	10:28	13:04	15:03
出雲東団地	8:18	阿恵2	9:21	11:20	13:56	阿恵2	10:31	13:07	15:06
桂川駅	8:23	平塚1	9:24	11:23	13:59	阿恵1	10:32	13:08	15:07
		出雲東団地	9:28	11:27	14:03	筑穂支所	10:34	13:10	15:09
		川食筑穂店	9:31	11:30	14:06	なか六新鮮屋	10:35	13:11	15:10
		平塚消防詰所	9:32	11:31	14:07	湯ノ浦踏切先	10:38	13:14	15:13
		平塚3	9:35	11:34	14:10	内野小学校	10:43	13:19	15:18
		桂川駅	9:39	11:38	14:14	上町	10:44	13:20	15:19

土		土				土			
停留所	1便	停留所	2便	4便	6便	停留所	3便	5便	7便
上町	8:00	弥山方面 君ヶ畑公民館 8:54 弥山 8:57 太郎丸口 9:02	/	/	/	桂川駅	10:13	12:43	14:32
内野小学校	8:01					平塚3	10:17	12:47	14:36
湯ノ浦踏切先	8:06					平塚消防詰所	10:20	12:50	14:39
なか六新鮮屋	8:09	上町	9:06	11:21	13:25	川食筑穂店	10:22	12:52	14:41
筑穂支所	8:11	内野小学校	9:07	11:22	13:26	出雲東団地	10:25	12:55	14:44
阿恵1	8:13	湯ノ浦踏切先	9:12	11:27	13:31	平塚1	10:29	12:59	14:48
出雲東団地	8:18	なか六新鮮屋	9:15	11:30	13:34	阿恵2	10:32	13:02	14:51
桂川駅	8:23	筑穂支所	9:17	11:32	13:36	阿恵1	10:33	13:03	14:52
		阿恵1	9:19	11:34	13:38	筑穂支所	10:35	13:05	14:54
		阿恵2	9:20	11:35	13:39	なか六新鮮屋	10:36	13:06	14:55
		平塚1	9:23	11:38	13:42	湯ノ浦踏切先	10:39	13:09	14:58
		出雲東団地	9:27	11:42	13:46	内野小学校	10:44	13:14	15:03
		川食筑穂店	9:30	11:45	13:49	上町	10:45	13:15	15:04
		平塚消防詰所	9:31	11:46	13:50	弥山方面 太郎丸口 10:49 弥山 10:54 君ヶ畑公民館 10:57	/	/	
		平塚3	9:34	11:49	13:53				
		桂川駅	9:38	11:53	13:57				

筑穂地区（上穂波線）

令和 7 年度 運行計画 案

●路線図

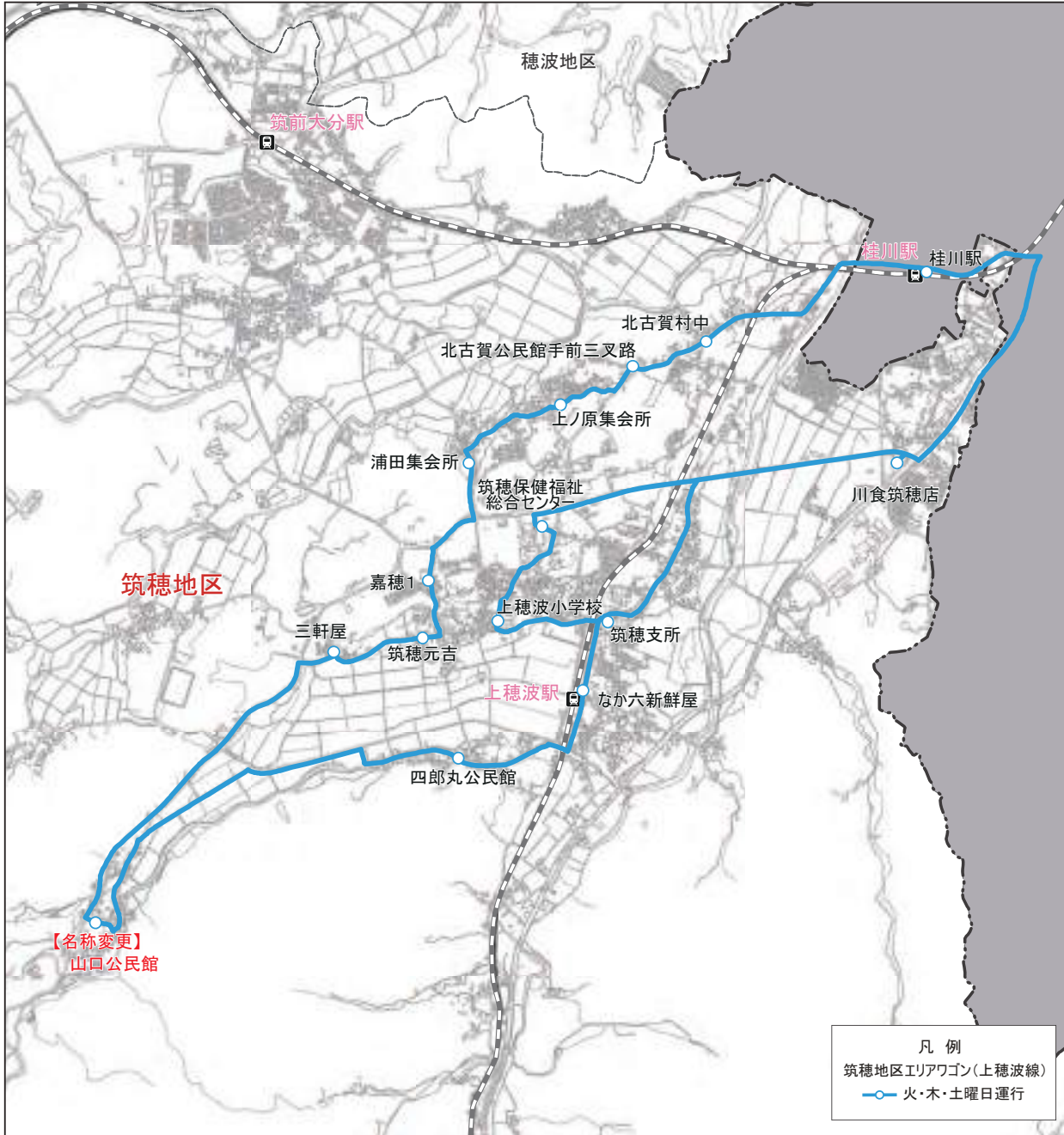

●筑穂地区エリアワゴン(上穂波線)(火・木・土曜日運行)運行ダイヤ

停留所	火・木・土
三軒屋	8:10
筑穂元吉	8:11
嘉穂1	8:12
浦田集会所	8:14
上ノ原集会所	8:16
北古賀公民館手前三叉路	8:18
北古賀村中	8:19
桂川駅	8:22

停留所	火・木・土
山口公民館(名称変更)	8:31
四郎丸公民館	8:36
なか六新鮮屋	8:38
筑穂支所	8:39
上穂波小学校	8:41
筑穂保健福祉総合センター	8:43
桂川駅	8:48

停留所	火・木・土	
	3便	5便
筑穂支所	9:23	11:25
なか六新鮮屋	9:24	11:26
四郎丸公民館	9:26	11:28
山口公民館(名称変更)	9:31	11:33
三軒屋	9:34	11:36
筑穂元吉	9:36	11:38
嘉穂1	9:37	11:39
浦田集会所	9:39	11:41
上ノ原集会所	9:41	11:43
北古賀公民館手前三叉路	9:43	11:45
北古賀村中	9:44	11:46
桂川駅	9:48	11:50
川食筑穂店	9:54	11:56
筑穂保健福祉総合センター	9:57	11:59
上穂波小学校	9:59	12:01
筑穂支所	10:01	12:03

停留所	火・木・土	
	4便	6便
筑穂支所	10:38	13:03
上穂波小学校	10:40	13:05
筑穂保健福祉総合センター	10:42	13:07
川食筑穂店	10:46	13:11
桂川駅	10:51	13:16
北古賀村中	10:54	13:19
北古賀公民館手前三叉路	10:55	13:20
上ノ原集会所	10:57	13:22
浦田集会所	10:59	13:24
嘉穂1	11:01	13:26
筑穂元吉	11:02	13:27
三軒屋	11:04	13:29
山口公民館(名称変更)	11:07	13:32
四郎丸公民館	11:12	13:37
なか六新鮮屋	11:14	13:39
筑穂支所	11:15	13:40

停留所	火・木・土
筑穂支所	13:56
川食筑穂店	14:00
桂川駅	14:05
北古賀村中	14:08
北古賀公民館手前三叉路	14:09
上ノ原集会所	14:11
浦田集会所	14:13
嘉穂1	14:15
筑穂元吉	14:16
三軒屋	14:18
山口公民館(名称変更)	14:21
四郎丸公民館	14:26
なか六新鮮屋	14:28
筑穂支所	14:29
上穂波小学校	14:31
筑穂保健福祉総合センター	14:33

鎮西地区

令和 7 年度 運行計画 案

●路線図

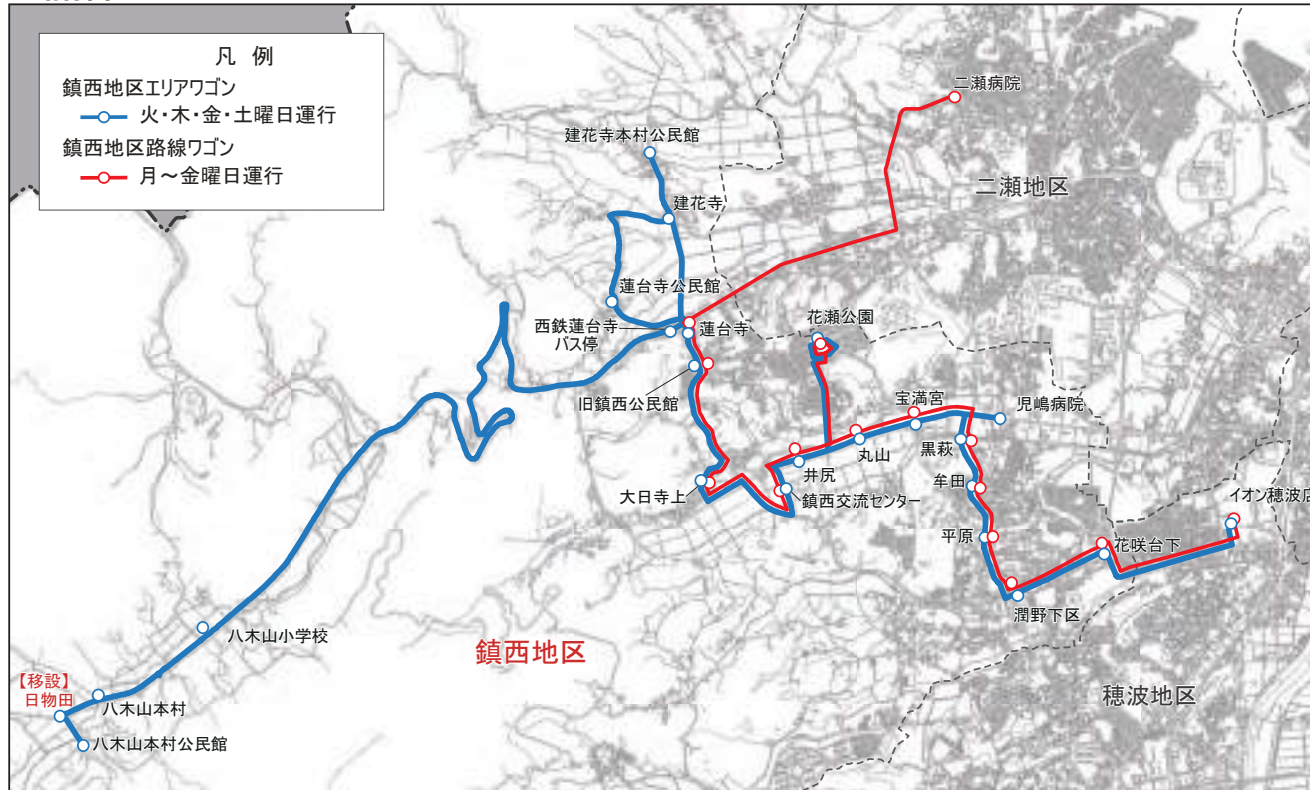

●鎮西地区路線ワゴン(月～金曜日運行)運行ダイヤ

停留所	月～金		月・水	
	1便	3便	4便	4便
二瀬病院				8:33
蓮台寺	7:10	7:40		8:38
旧鎮西公民館	7:11	7:41		8:39
大日寺上	7:12	7:42		8:40
鎮西交流センター	7:14	7:44		8:42
井尻	7:15	7:45		8:43
花瀨公園	7:17	7:47		8:45
丸山	7:18	7:48		8:46
宝満宮	7:19	7:49		8:47
黒萩	7:20	7:50		8:48
牟田	7:21	7:51		8:49
平原	7:22	7:52		8:50
潤野下区	7:23	7:53		8:51
花咲台下	7:24	7:54		8:52
イオン穂波店				8:57

停留所	月～金		月・水	
	2便	5便	6便	6便
イオン穂波店		11:15		14:10
花咲台下	7:25	11:20		14:15
潤野下区	7:26	11:21		14:16
平原	7:27	11:22		14:17
牟田	7:28	11:23		14:18
黒萩	7:29	11:24		14:19
宝満宮	7:30	11:25		14:20
丸山	7:31	11:26		14:21
花瀨公園	7:33	11:28		14:23
井尻	7:34	11:29		14:24
鎮西交流センター	7:35	11:30		14:25
大日寺上	7:37	11:32		14:27
旧鎮西公民館	7:38	11:33		14:28
蓮台寺	7:39	11:34		14:29
二瀬病院		11:39		14:34

●鎮西地区エリアワゴン(火・木・金・土曜日運行)運行ダイヤ

停留所	1便
八木山本村公民館	8:00
日物田(移設)	8:01
八木山本村	8:02
八木山小学校	8:04
西鉄蓮台寺	8:12
建花寺本村公民館	8:14
建花寺	8:15
蓮台寺公民館	8:17
蓮台寺	8:19
旧鎮西公民館	8:20
大日寺上	8:21
鎮西交流センター	8:23
井尻	8:24
花瀨公園	8:27
丸山	8:29
宝満宮	8:30
児嶋病院	8:32
黒萩	8:33
牟田	8:34
平原	8:35
潤野下区	8:36
花咲台下	8:37
イオン穂波店	8:41

停留所	2便
建花寺本村公民館	10:24
建花寺	10:25
蓮台寺公民館	10:27
蓮台寺	10:29
旧鎮西公民館	10:30
大日寺上	10:31
鎮西交流センター	10:33
井尻	10:34
花瀨公園	10:37
丸山	10:39
宝満宮	10:40
児嶋病院	10:42
黒萩	10:43
牟田	10:44
平原	10:45
潤野下区	10:46
花咲台下	10:47
イオン穂波店	10:51

停留所	3便
イオン穂波店	12:10
花咲台下	12:14
潤野下区	12:15
平原	12:16
牟田	12:17
黒萩	12:18
児嶋病院	12:19
宝満宮	12:20
丸山	12:21
花瀨公園	12:24
井尻	12:26
鎮西交流センター	12:27
大日寺上	12:29
旧鎮西公民館	12:30
蓮台寺	12:31
蓮台寺公民館	12:33
建花寺	12:35
建花寺本村公民館	12:36
西鉄蓮台寺	12:38
八木山小学校	12:46
八木山本村	12:48
日物田(移設)	12:49
八木山本村公民館	12:50

停留所	4便
イオン穂波店	14:10
花咲台下	14:14
潤野下区	14:15
平原	14:16
牟田	14:17
黒萩	14:18
児嶋病院	14:19
宝満宮	14:20
丸山	14:21
花瀨公園	14:24
井尻	14:26
鎮西交流センター	14:27
大日寺上	14:29
旧鎮西公民館	14:30
蓮台寺	14:31
蓮台寺公民館	14:33
建花寺	14:35
建花寺本村公民館	14:36

二瀬地区

令和 7 年度 運行計画 案

●路線図

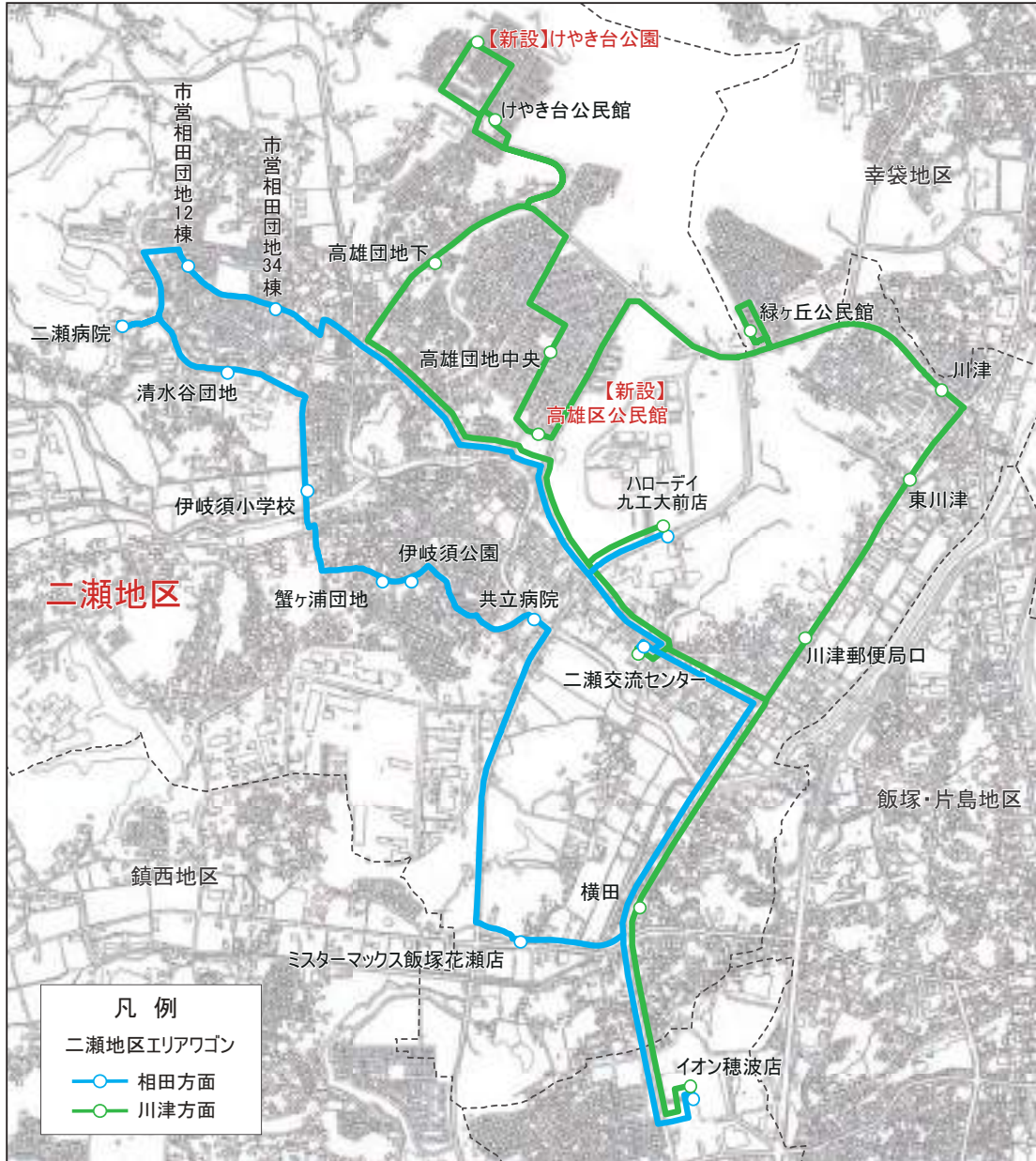

●二瀬地区エリアワゴン(火・木・金・土曜日運行)運行ダイヤ

停留所		1便	3便	停留所		2便	4便
相田方面	イオン穂波店	8:56	14:48	相田方面	イオン穂波店	10:51	16:04
	ミスターマックス飯塚花瀬店	8:59	14:51		二瀬交流センター	10:57	▼
	共立病院	9:02	14:54		ハローデイ九工大前店	10:59	16:10
	伊岐須公園	9:04	14:56		市営相田団地34棟	11:03	16:14
	蟹ヶ浦団地	9:05	14:57		市営相田団地12棟	11:04	16:15
	伊岐須小学校	9:07	14:59		二瀬病院	11:06	16:17
	清水谷団地	9:08	15:00		清水谷団地	11:07	16:18
	二瀬病院	9:09	15:01		伊岐須小学校	11:08	16:19
	市営相田団地12棟	9:11	15:03		蟹ヶ浦団地	11:10	16:21
	市営相田団地34棟	9:12	15:04		伊岐須公園	11:11	16:22
	ハローデイ九工大前店	9:16	15:08		共立病院	11:13	16:24
	二瀬交流センター	9:18	15:10		ミスターマックス飯塚花瀬店	11:16	▼
	イオン穂波店	9:24	15:16		イオン穂波店	11:19	16:31
	横田	9:27	15:19		二瀬交流センター	11:25	▼
川津方面	川津郵便局口	9:29	15:21	川津方面	ハローデイ九工大前店	11:27	16:37
	東川津	9:30	15:22		高雄団地下	11:32	16:42
	川津	9:31	15:23		けやき台公園(新設)	11:34	16:44
	緑ヶ丘公民館	9:33	15:25		けやき台公民館	11:35	16:45
	高雄区公民館(新設)	9:35	15:27		高雄団地中央	11:38	16:48
	高雄団地中央	9:36	15:28		高雄区公民館(新設)	11:40	16:50
	けやき台公民館	9:39	15:31		緑ヶ丘公民館	11:43	16:53
	けやき台公園(新設)	9:41	15:33		川津	11:45	16:55
	高雄団地下	9:44	15:36		東川津	11:46	16:56
	ハローデイ九工大前店	9:49	15:41		川津郵便局口	11:48	
	二瀬交流センター	9:51	15:43		横田	11:50	
	イオン穂波店	9:57	15:49		イオン穂波店	11:55	

穂波・菰田地区

令和7年度 運行計画 案

●路線図



凡例
 穂波・地区エリアワゴン
 穂波地区(高田系統)(水・木・土曜運行)

●穂波地区エリアワゴン(高田系統)(水・木・土曜運行)運行ダイヤ

停留所	水・木・土	土
西運送車庫	9:00	12:31
高田炭焼	9:03	▼
天寿園	9:05	▼
高田公民館	9:08	12:33
青山医院	9:09	▼
津原老松神社	9:11	▼
津原公民館	9:12	▼
津原橋	9:14	12:37
安恒公民館	9:16	12:39
椿ポンプ場	9:18	12:41
ナフコ飯塚南店(新設)	9:21	12:44
ハローデイ穂波店	9:24	12:47
穂波交流センター	9:26	12:49
穂波支所	9:28	12:51

停留所	水・木・土	土
穂波支所	9:38	
西運送車庫	9:48	
高田公民館	9:50	
青山医院	9:51	
津原老松神社	9:53	
津原橋	9:54	
棕本前田	9:59	
津原公民館	10:01	
コメリ飯塚店	10:05	
天道駅	10:10	
青山医院	10:11	
ほなみあじの街(新設)	10:16	
倉光食品前(新設)	10:18	
穂波支所	10:23	
穂波交流センター	10:25	
ハローデイ穂波店	10:27	

停留所	水・木・土	土
ハローデイ穂波店	10:42	
穂波支所	10:45	13:41
穂波交流センター	10:47	13:43
ハローデイ穂波店	10:50	13:46
ナフコ飯塚南店(新設)	10:52	13:48
椿ポンプ場	10:54	13:50
安恒公民館	10:56	13:52
津原橋	10:58	13:54
津原公民館	10:59	▼
津原老松神社	11:01	▼
青山医院	11:03	▼
高田公民館	11:04	13:58
天寿園	11:07	▼
高田炭焼	11:09	▼
西運送車庫	11:12	14:00

停留所	水・木・土	土
西運送車庫	11:22	
ハローデイ穂波店	11:37	
穂波交流センター	11:39	
穂波支所	11:41	
倉光食品前(新設)	11:47	
ほなみあじの街(新設)	11:49	
天道駅	11:54	
西鉄薬市公園(新設)	11:55	
コメリ飯塚店	12:00	
棕本前田	12:03	
津原橋	12:10	
津原老松神社	12:11	
青山医院	12:13	
高田公民館	12:14	
西運送車庫	12:16	

●穂波・菰田地区エリアワゴン(平日5日、土曜運行)運行ダイヤ

停留所	月・火・金・土	1便
南尾	8:10	
野間公園	8:11	
神の浦浦田	8:12	
忠隈浦田	8:13	
忠隈住民センター	8:15	
五穀神	8:18	
菰田市営住宅	8:19	
菰田交流センター	8:20	
飯塚駅前	8:23	
若菜小学校	8:32	
小正浦の原	8:34	
市立病院	8:37	
椿ポンプ場	8:40	
ナフコ飯塚南店(新設)	8:42	
ハローデイ穂波店	8:44	
穂波交流センター	8:46	
穂波支所	8:47	

停留所	月・火・金・土	2便
穂波支所	8:57	
南尾	9:00	
野間公園	9:01	
神の浦浦田	9:02	
忠隈浦田	9:03	
忠隈住民センター	9:05	
カホテラス	9:12	
飯塚駅前	9:19	
飯塚駅前	9:22	
トライアル飯塚店	9:25	
徳前	9:27	
イオン穂波店	9:31	
穂波福祉総合センター	9:35	
市立病院	9:41	

停留所	月・火・金・土	3便
五穀神	10:06	
菰田市営住宅	10:07	
菰田交流センター	10:08	
カホテラス	10:14	
飯塚駅前	10:21	
ゆめタウン	10:24	
トライアル飯塚店	10:27	
徳前	10:29	
イオン穂波店	10:33	
穂波福祉総合センター	10:37	
市立病院	10:43	

停留所	月・火・金・土	4便
穂波支所	11:02	
穂波交流センター	11:03	
ハローデイ穂波店	11:05	
ナフコ飯塚南店(新設)	11:07	
椿ポンプ場	11:08	
市立病院	11:11	
小正浦の原	11:14	
若菜小学校	11:16	
穂波福祉総合センター	11:17	
イオン穂波店	11:22	
徳前	11:26	
トライアル飯塚店	11:29	
ゆめタウン飯塚	11:33	
飯塚駅前	11:35	
カホテラス	11:42	
忠隈住民センター	11:49	
忠隈浦田	11:51	
神の浦浦田	11:52	
野間公園	11:53	
南尾	11:54	
穂波支所	11:57	

停留所	月・火・金・土	5便
市立病院	13:01	
イオン穂波店	13:11	
徳前	13:14	
トライアル飯塚店	13:17	
ゆめタウン飯塚	13:21	
忠隈住民センター	13:26	
カホテラス	13:31	
鶴三緒	13:33	
飯塚記念病院入口	13:34	
五穀神	13:37	
菰田市営住宅	13:38	
菰田交流センター	13:39	
飯塚駅前	13:42	
ゆめタウン飯塚	13:46	
トライアル飯塚店	13:49	
徳前	13:51	
イオン穂波店	13:55	
穂波福祉総合センター	13:59	
若菜小学校	14:00	
小正浦の原	14:02	
市立病院	14:05	
椿ポンプ場	14:08	
ナフコ飯塚南店(新設)	14:10	

停留所	月・土	6便
ナフコ飯塚南店(新設)	14:25	
市立病院	14:30	
小正浦の原	14:33	
若菜小学校	14:35	
穂波福祉総合センター	14:36	
イオン穂波店	14:41	
徳前	14:43	
トライアル飯塚店	14:46	
ゆめタウン飯塚	14:50	
飯塚駅前	14:52	
菰田交流センター	14:55	
菰田市営住宅	14:56	
五穀神	14:57	
忠隈住民センター	15:00	
忠隈浦田	15:02	
神の浦浦田	15:03	
野間公園	15:05	
南尾	15:06	
穂波支所	15:09	

停留所	月・土	7便
穂波支所	15:19	
南尾	15:22	
野間公園	15:23	
神の浦浦田	15:25	
忠隈浦田	15:26	
忠隈住民センター	15:28	
鶴三緒	15:32	
飯塚記念病院入口	15:33	
五穀神	15:35	
菰田市営住宅	15:36	
菰田交流センター	15:37	
飯塚駅前	15:40	
ゆめタウン	15:44	
トライアル飯塚店	15:47	
徳前	15:49	
イオン穂波店	15:53	
穂波福祉総合センター	15:57	
若菜小学校	15:58	
小正浦の原	16:00	
市立病院	16:03	
ナフコ飯塚南店(新設)	16:08	

停留所	月・土	8便
ナフコ飯塚南店(新設)	16:18	
市立病院	16:23	
イオン穂波店	16:32	
徳前	16:34	
トライアル飯塚店	16:37	
ゆめタウン飯塚	16:41	
飯塚駅前	16:43	
菰田交流センター	16:46	
菰田市営住宅	16:47	
五穀神	16:48	
忠隈住民センター	16:51	
忠隈浦田	16:53	
神の浦浦田	16:54	
野間公園	16:56	
南尾	16:57	

飯塚東地区

令和7年度 運行計画 案

●路線図

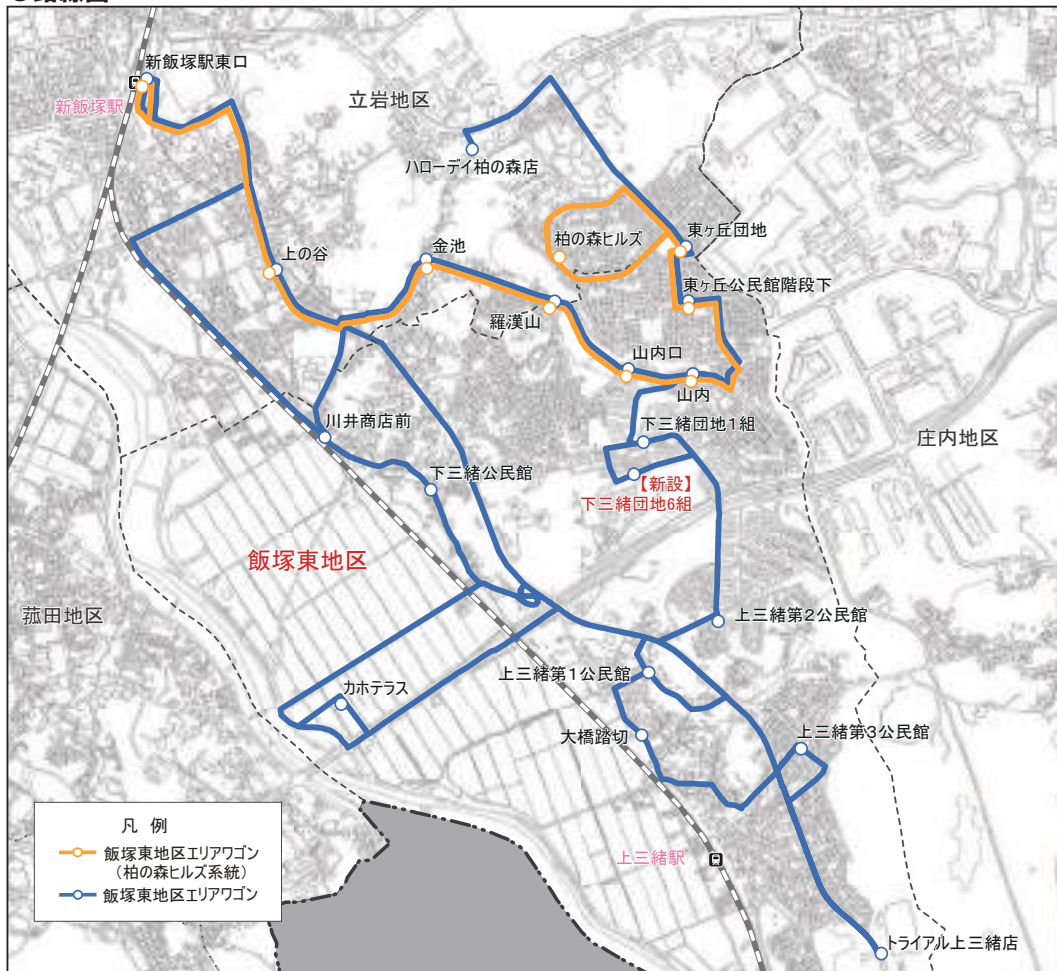

●飯塚東地区エリアワゴン(柏の森ヒルズ系統)(平日 月～金曜日運行)運行ダイヤ

停留所	1便	3便	5便	6便	停留所	2便	4便	7便	8便
東ヶ丘団地	7:12	8:31	9:00	10:09	新飯塚駅東口	7:30	8:48	10:27	11:02
柏の森ヒルズ	7:14	8:33	9:02	10:11	上の谷	7:33	8:51	10:30	11:05
東ヶ丘公民館階段下	7:16	8:35	9:04	10:13	金池	7:35	8:53	10:32	11:07
山内	7:17	8:36	9:05	10:14	羅漢山	7:36	8:54	10:33	11:08
山内口	7:18	8:37	9:06	10:15	山内口	7:37	8:55	10:34	11:09
羅漢山	7:19	8:38	9:07	10:16	山内	7:38	8:56	10:35	11:10
金池	7:20	8:39	9:08	10:17	東ヶ丘公民館階段下	7:39	8:57	10:36	11:11
上の谷	7:22	8:40	9:10	10:19	東ヶ丘団地	7:40	8:58	10:37	11:12
新飯塚駅東口	7:25	8:43	9:13	10:22	柏の森ヒルズ	7:42	9:00	10:39	11:14

●飯塚東地区エリアワゴン(月・水・金・土曜日運行)運行ダイヤ

停留所	月・水・金	土	土	停留所	月・水・金	土	土
	1便	1便	5便		3便	3便	7便
トライアル上三緒店	-	-	13:40	トライアル上三緒店	14:47	10:47	15:11
上三緒第2公民館	13:00	9:00	13:44	カホテラス	14:55	10:55	▼
上三緒第1公民館	13:02	9:02	13:46	上三緒第2公民館	14:59	10:59	15:15
上三緒第3公民館	13:04	9:04	13:48	上三緒第1公民館	15:01	11:01	15:17
トライアル上三緒店	13:07	9:07	13:51	上三緒第3公民館	15:03	11:03	15:19
下三緒団地1組	13:12	9:12	13:56	トライアル上三緒店	15:05	11:05	15:23
下三緒団地6組(新設)	13:13	9:13	13:57	大橋踏切	15:09	11:09	15:27
大橋踏切	13:16	9:16	14:00	下三緒団地6組(新設)	15:12	11:12	15:30
トライアル上三緒店	13:20	9:20	14:04	下三緒団地1組	15:13	11:13	15:31
カホテラス	13:28	9:28	▼	ハローディ柏の森店	15:19	11:19	15:37
下三緒公民館	13:32	9:32	14:11	東ヶ丘団地	15:22	11:22	15:40
川井商店前	13:33	9:33	14:12	東ヶ丘公民館階段下	15:23	11:23	15:41
新飯塚駅東口	13:39	9:39	14:17	山内	15:24	11:24	▼
上の谷	13:42	9:42	14:20	山内口	15:25	11:25	▼
金池	13:43	9:43	14:21	羅漢山	15:26	11:26	15:43
羅漢山	13:44	9:44	14:22	金池	15:27	11:27	15:44
山内口	13:45	9:45	▼	上の谷	15:28	11:28	0.656
山内	13:46	9:46	▼	新飯塚駅東口	15:31	11:31	15:48
東ヶ丘公民館階段下	13:47	9:47	14:24	川井商店前	15:36	11:36	0.662
東ヶ丘団地	13:48	9:48	14:25	下三緒公民館	15:37	11:37	15:54
ハローディ柏の森店	13:52	9:52	14:29	トライアル上三緒店	15:44	11:44	16:03

停留所	月・水・金	土	土	停留所	月・水・金	土	土
	2便	2便	6便		4便	4便	8便
ハローディ柏の森店	14:07	10:07	14:44	トライアル上三緒店	15:59	11:59	16:18
東ヶ丘団地	14:09	10:09	14:46	カホテラス	16:07	12:07	▼
東ヶ丘公民館階段下	14:10	10:10	14:47	下三緒公民館	16:11	12:11	▼
山内	14:11	10:11	14:48	川井商店前	16:12	12:12	▼
山内口	14:12	10:12	14:49	新飯塚駅東口	16:18	12:18	▼
羅漢山	14:13	10:13	14:50	上の谷	16:20	12:20	16:27
上の谷	14:15	10:15	14:52	羅漢山	16:22	12:22	16:30
新飯塚駅東口	14:18	10:18	▼	山内口	16:23	12:23	16:31
川井商店前	14:23	10:23	▼	山内	16:24	12:24	16:32
下三緒公民館	14:24	10:24	▼	東ヶ丘公民館階段下	16:25	12:25	16:33
カホテラス	14:28	10:28	▼	東ヶ丘団地	16:26	12:26	16:34
トライアル上三緒店	14:37	10:37	15:01	ハローディ柏の森店	16:29	12:29	16:37

停留所	月・水・金	土	土	停留所	月・水・金	土	土
	4便	4便	8便		4便	4便	8便
トライアル上三緒店	16:34	12:34	16:43	下三緒団地1組	16:34	12:34	16:43
下三緒団地6組(新設)	16:35	12:35	▼	下三緒団地6組(新設)	16:35	12:35	▼
上三緒第2公民館	16:37	12:37	16:45	上三緒第2公民館	16:37	12:37	16:45
上三緒第1公民館	16:39	12:39	▼	上三緒第1公民館	16:39	12:39	▼
上三緒第3公民館	16:40	12:40	16:48	上三緒第3公民館	16:40	12:40	16:48

鯉田地区

令和7年度 運行計画 案

●路線図

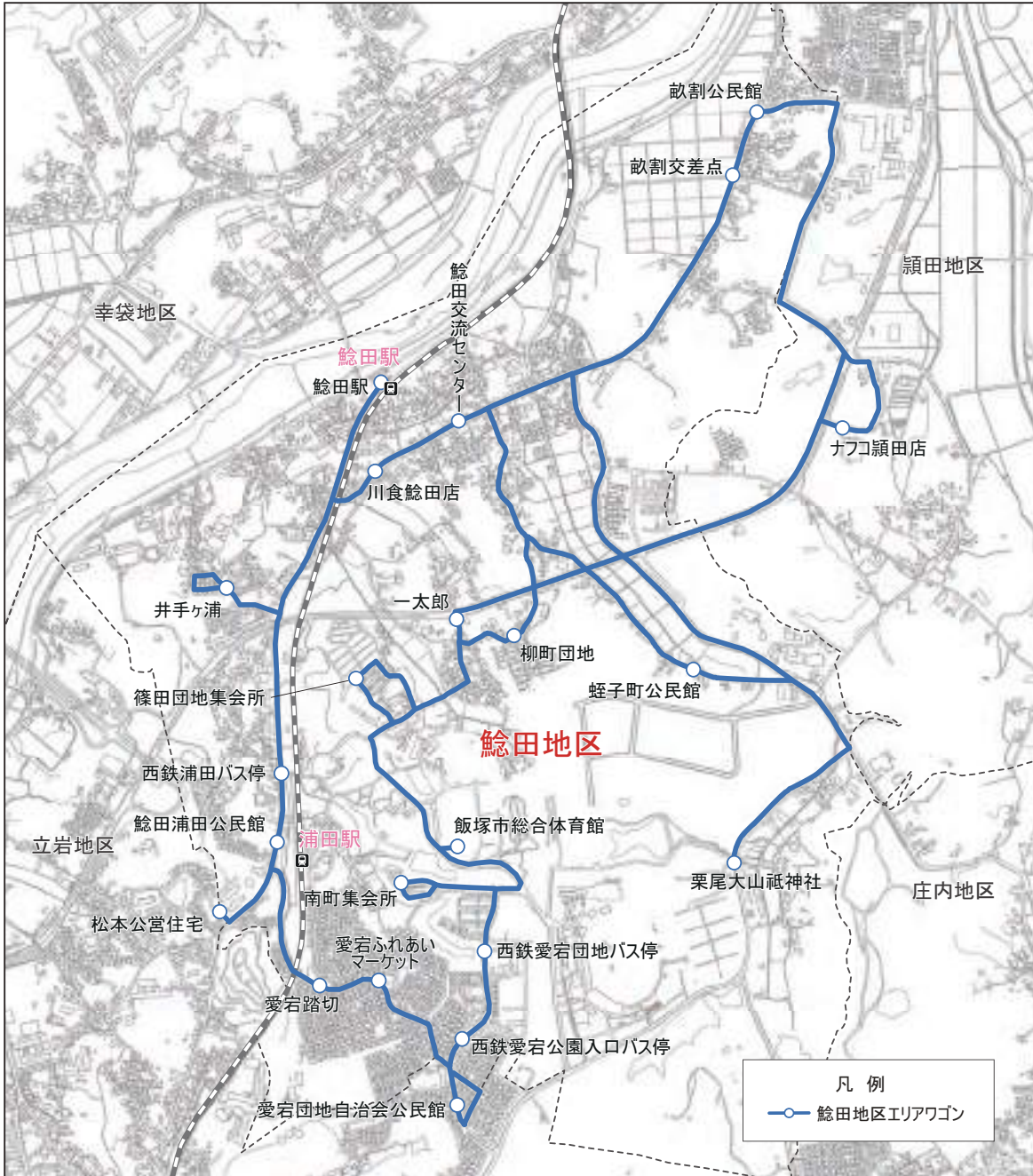

●鯉田地区エリアワゴン(火・土曜日運行)運行ダイヤ

停留所	1便	2便	3便
ナフコ鯉田店	/	10:52	12:33
一太郎		10:56	12:37
川食鯉田店		11:02	12:42
鯉田駅	9:24	11:04	12:44
井出ヶ浦	9:27	11:07	12:47
西鉄浦田バス停	9:29	11:10	12:49
鯉田浦田公民館	9:30	11:11	12:50
松本公営住宅	9:31	11:12	12:51
愛宕踏切	9:34	11:15	12:53
愛宕ふれあいマーケット	9:35	11:16	12:54
愛宕団地自治会公民館	9:37	11:18	12:55
西鉄愛宕公園入口バス停	9:38	11:19	12:56
西鉄愛宕団地バス停	9:39	11:20	12:57
南町集会所	9:41	11:21	12:59
飯塚市総合体育館	9:43	11:23	13:01
篠田団地集会所	9:46	11:25	13:03
柳町団地	9:48	11:27	13:05
鯉田交流センター	9:51	11:30	13:08
川食鯉田店	9:53	11:33	13:09
愛宕ふれあいマーケット	9:57	11:38	▼
一太郎	10:03	11:44	▼
ナフコ鯉田店	10:08	11:49	▼
畝割公民館	10:12	11:53	13:12
畝割交差点	10:13	11:54	13:13
栗尾大山祇神社	10:19	12:00	13:19
蛭子町公民館	10:22	12:03	13:22
鯉田交流センター	10:26	12:07	13:26
川食鯉田店	10:28	12:09	/
一太郎	10:32	12:13	
ナフコ鯉田店	10:37	12:18	

筑穂・高田線

令和7年度 コミュニティバス運行計画 案

●路線図

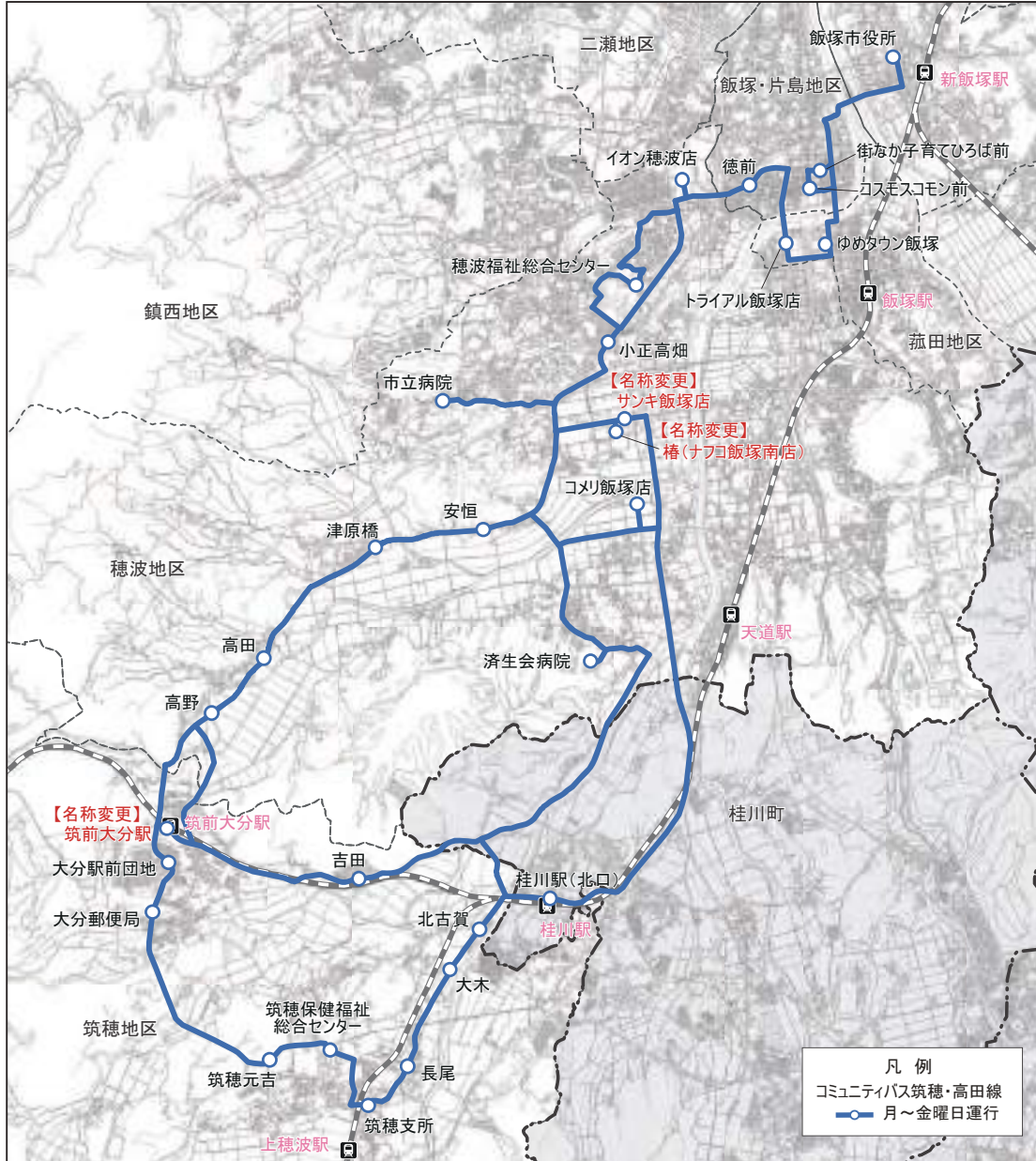

●コミュニティバス筑穂・高田線(平日 月～金曜日運行)運行ダイヤ

	1便	2便	4便
済生会病院		10:02	
桂川駅(北口)		10:10	
北古賀		10:12	
大木		10:13	
長尾		10:15	
筑穂支所	8:17	10:17	13:53
筑穂保健福祉総合センター	8:19		13:55
筑穂元吉	8:20		▼
大分郵便局	8:23		13:58
大分駅前団地	8:24		13:59
長尾		▼	
大木			▼
北古賀	▼		▼
桂川駅(北口)			
吉田			
筑前大分駅(名称変更)	8:25	10:24	14:00
高野		10:27	
高田	▼	10:28	
津原橋		10:30	▼
安恒		10:32	
吉田	8:29		
桂川駅(北口)	8:34	▼	14:07
済生会病院	8:42		▼
コメリ飯塚店	8:47	10:37	14:15
椿(ナフコ飯塚南店)(名称変更)	8:51	10:41	▼
市立病院	8:55	10:46	14:23
小正高畑	8:59	10:51	
穂波福祉総合センター	9:01	10:54	▼
イオン穂波店	9:06	11:00	14:33
徳前	9:08	11:02	14:35
トライアル飯塚店	9:11	11:05	14:38
ゆめタウン飯塚	9:15	11:09	14:42
コスモスコモン前	9:18	11:12	14:45
街なか子育てひろば前	9:20	11:14	14:47
飯塚市役所	9:27	11:21	14:54

▼は、通過を表します。

	3便	5便	6便
飯塚市役所	11:36	15:07	—
コスモスコモン前	11:45	15:16	17:03
街なか子育てひろば前	11:47	15:18	17:05
ゆめタウン飯塚	11:51	15:22	17:09
トライアル飯塚店	11:54	15:25	17:12
徳前	11:57	15:28	17:15
イオン穂波店	12:02	15:33	17:20
穂波福祉総合センター	12:07	15:38	
小正高畑	12:10	15:41	
市立病院	12:15	15:46	
椿(サンキ飯塚店)(名称変更)	12:20	15:51	
コメリ飯塚店	12:24	15:55	
済生会病院	12:29	16:00	▼
桂川駅(北口)	12:37	▼	
吉田	12:41		
安恒		16:05	
津原橋	▼	16:07	
高田		16:09	
高野		16:10	
筑前大分駅(名称変更)	12:45	16:13	17:36
吉田		16:16	
桂川駅(北口)		16:21	
北古賀	▼	16:23	▼
大木		16:24	
長尾		16:26	
大分駅前団地	12:46		17:37
大分郵便局	12:47		17:38
筑穂元吉	12:50	▼	17:41
筑穂保健福祉総合センター	12:51		17:42
筑穂支所	12:53	16:28	17:44