

広報

人が輝き まちが飛躍する 住みたいまち 住みつづけたいまち
→ 共に創り 未来につなぐ 幸せ実感都市 いいづか →

2023年

10月号

No.211号

いいづか

イベントの詳細は
ページをめくってね

©ぼたぼん



みんなの健幸福祉のつどい

日時 令和5年10月15日(日) 9時30分～14時

場所 飯塚市役所本庁1階、2階、庁前駐車場
飯塚市役所第3駐車場、立岩河川敷駐車場、
飯塚市役所第2駐車場(障がい者駐車場)

会場 市役所庁舎 西201号

健康情報提供コーナー
運動・栄養・睡眠などなど皆さんが健康になれるように

バザーコーナー
福祉施設等の皆さんが作ったお菓子や小物・お食事などをたくさん販売します。会場イベントしよう!

計測体験コーナー
体組成や血管年齢、骨密度測定などたくさんこのコーナーを準備しています! この機会に自分の身体を測って!

スポーツ体験コーナー
どなたでも楽しめるスポーツのご紹介や体験コーナーを準備しています。ライジングゼファー福岡も来場します!

展示コーナー
老人クラブ、福祉施設利用者、ボランティア団体、児童デイサービス、市内の小学生による作品展示です。

子ども広場
ふわふわゴリラがみんなを待ってるよ!!
無料(3歳～小学生まで)

秋はイベント目白押し!
今週末は飯塚で何をする?

いフェスティバル 飯-1グランプリ

初開催! ifestival & MeshOne GP

11月11日(土)～12日(日)
11日 10:00～16:30
12日 10:00～16:00
※雨天決行

入場無料

会場:イオン穂波ショッピングセンター駐車場内
飯-1グランプリとは?
各社が「自慢のオリジナル丼」を販売
食べた人が一番美味しかったお店に



秋だ!まつりだ!!健幸だ!!!

健幸なまちづくり

「コロナ禍を乗り越えて未来を拓く」ひろ

本市では、身体面の健康だけではなく、生きがいを感じ、安心して豊かな生活を送れること「健幸」をまちづくりのキーワードとし、様々な活動を行っています。新型コロナウイルス感染症の影響は未だ続いてはいるものの、コロナ禍を乗り越え市民活動を立て直す(取り戻す)ため、コロナ禍で得た知識・経験をもとに、皆様の健康寿命を延伸する効果的な事業を実施し、健幸都市いづかの構築を進め、未来の魅力ある飯塚市を拓いていきます。

各種イベントに参加しませんか

本年度に入り、イベントや交流活動が徐々に再開され、本市にも活気やにぎわいが戻ってきています。

4月にオープンしたスポーツ拠点である総合体育館は、連日多くの利用者が活気にあふれ、週末にはスポーツだけではなく様々なイベントが開催されています。国際交流も可能となり、姉妹都市であるアメリカサニーベール市との交流も再開しました。4年ぶりの開催となった7月の『飯塚山笠』では勇壮果敢な走りが、8月の『飯塚納涼花火大会』では、飯塚の夜空に色とりどりの花火があがり、飯塚の夏の風物詩が戻ってきました。

秋の行楽シーズンである10月は、様々なイベントを実施します。健康と福祉を考える体験型イベント『みんなの健幸・福祉のつどい』や、いづか三大祭のトリを飾る『いづか街道まつり』など、多くのイベントが開催されます。次ページ以降にイベントをピックアップしてご紹介していきますのでご覧ください。

イベントをとおして、市民の皆様楽しんでいただけるよう、また、深い学びを得られるようたくさん企画していますので、ご家族やご友人をお誘い合わせのうえ、皆様のご参加、心よりお待ちしております。

10月～11月上旬開催予定の主なイベント

10月	7日(土)	Tokyo2020パラリンピアンによる「ゴールボール体験会！」(飯塚市総合体育館)		
	8日(日)	I love 遠賀川 (遠賀川河川敷)	Pick up!	P3
	8日(日)・9日(月)	SWC4市町連携サミット (鳥取県湯梨浜町)		
	14日(土)	部落解放研究集会 (飯塚市総合体育館)		
	15日(日)	みんなの健幸・福祉のつどい 住民公開講座 認知症があっても自分らしく 住み慣れた場所で暮らす ～元気なうちからみんなで考えよう～ (飯塚市役所本庁舎・のがみプレジデントホテル)	Pick up!	P4-7
	19日(木)～23日(月)	姉妹都市交流10周年記念事業 (サニーベール to いづか) (飯塚市内ほか)		
	21日・22日(日)	ライジングゼファーフクオカ ホーム開幕戦 vs.新潟アルビレックスBB (飯塚市総合体育館)	Pick up!	P9
10月	22日(日)	旧伊藤伝右衛門邸開館15周年記念・秋の企画展 15周年記念トークショー (旧伊藤伝右衛門邸)	Pick up!	P8
	22日(日)	いづか街道まつり (飯塚商店街ほか)	Pick up!	P8
	31日(火)	健幸フェア ～フレイル予防でイキイキ長寿～ (イオン穂波ショッピングセンター)	Pick up!	P10
	11日(土)・12日(日)	I♥Iフェスティバル ～飯-1グランプリ～ (イオン穂波ショッピングセンター)	Pick up!	P11
11月				

I LOVE 遠賀川



10/8 日

午前10:00～
(清掃開始時刻)

※小雨決行

午前9:40までに

あいタウン 前河川敷に
飯塚市吉原町6番1号

お集まりください。

開会式は
午前9:50
からです。

各自ご準備ください

- ・手袋または軍手
- ・水分補給用の飲み物
- ・タオル etc.

お問い合わせ先

飯塚市 環境整備課
TEL. 0948-22-5500
(内線1655)

FAX 0948-21-2066

飯塚市公式LINE



友だち追加はこちら

中止の場合

飯塚市公式LINEと
市ホームページにて
お知らせします。

飯塚市公式LINEであれば
直接通知が届きますので、
友だち追加をしておく
便利です！

主催 ▶▶▶ 第36回 I LOVE 遠賀川 実行委員会
後援 ▶▶▶ 国土交通省九州地方整備局遠賀川河川事務所・福岡県飯塚県土整備事務所・飯塚市
資料作成 ▶▶▶ 飯塚市 環境整備課

遠賀川は、わたくし達の命の水です。美しく豊かな自然が永遠の資源であり、大切な財産です。

遠賀川を愛するこの活動も、台風、そして新型コロナウイルスの感染拡大を経て、昨年は4年ぶりに開催することができました。30年以上続けてきたこの活動を、清掃活動という原点に立ち返り、今後も続けていきたいと考えています。そして、皆さまと一緒に「遠賀川」について、感じ、学び、考えるきっかけになればと考えています。

皆さまにはご理解、ご協力をいただき、そしてぜひとも清掃活動にご参加くださいますようお願いいたします。



毎年10月第2日曜日は『I LOVE 遠賀川清掃活動の日』です！

のつどい

主催
 飯塚市 塚市 市
 飯塚市 社会福祉協議会
 飯塚市 医師会
 飯塚市 日本新聞社

協力
 福岡県立嘉穂東高校
 ボランティア部・放送部

「健幸に関する情報の提供や体験」と「障がいのある方、障がいのない方の交流」を通して、皆様に健幸と福祉に関して楽しみながら知識・理解を深めていただき、本市の掲げる「すべての人が健康でいきいきと笑顔で暮らせるまち」健幸都市いづかの実現を推進するための体験型イベントです。

みんな来てね!



スポーツ体験コーナー

どなたでも楽しめるスポーツのご紹介や体験コーナーを準備しています。
 ライジングゼファー福岡も来場します!



展示コーナー

老人クラブ、福祉施設利用者、ボランティア団体、児童デイサービス、市内の小学生による作品展示です。

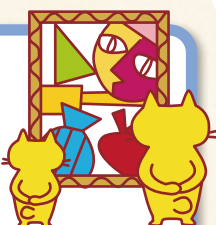

こども広場

ふわふわゴリラがみんなを待ってるよ!!

無料
 (3歳～小学生まで)



会場行き 無料送迎バスのご案内

1号車 飯塚・庄内

	1便	2便
庄内保健福祉総合センターハーモニー	8:40	10:40
東ヶ丘団地	8:46	10:46
鶴三緒	8:54	10:54
菰田交流センター	8:56	10:56
コスモスコモン	9:02	11:02
徳前	9:04	11:04
穂波イオン	9:09	11:09
市役所本庁	9:18	11:18

2号車 穂波・筑穂

	1便	2便
市役所筑穂支所	8:43	10:43
筑穂保健福祉総合センター	8:46	10:46
大分駅前団地	8:51	10:51
高田	8:56	10:56
椿ポンプ場	9:01	11:01
市立病院	9:05	11:05
穂波福祉総合センター	9:11	11:11
市役所本庁	9:21	11:21

3号車 飯塚・穎田

	1便	2便
市役所穎田支所	8:31	10:31
石丸団地	8:33	10:33
川食鯉田店	8:38	10:38
旧幸袋交流センター	8:43	10:43
二瀬交流センター(国道201号線沿い)	8:50	10:50
二瀬病院	8:56	10:56
旧鎮西公民館	9:03	11:03
ミスターマックス飯塚花瀬店	9:09	11:09
市役所本庁	9:23	11:23

※帰りのバスは14:30に全車出発します。 ※道路事情により予定時刻や停車場所がずれることもありますのでご了承ください。
 ※雨天等で帰りのバスの時刻が早くなる場合もあるのでご了承ください。

みんなの 健幸 福祉

日時 令和5年10月15日(日)
9時30分～14時

場所 飯塚市役所本庁1階、2階、庁舎前駐車場

駐車場 飯塚市役所第3駐車場、立岩河川敷駐車場、
飯塚市役所第2駐車場(障がい者等駐車場)



健康情報提供 コーナー

運動・栄養・睡眠など皆さんが健康になれる情報をたくさん準備してお待ちしています。

バザー コーナー

福祉施設等の皆さんが作ったお菓子や小物・お食事などをたくさん販売しています。会場内のイートインコーナーでお食事もできます！！

計測体験 コーナー

体組成や血管年齢、骨密度測定などたくさんのコーナーを準備しています！この機会に自分のからだをチェックしてみましょう！

スタンプラリー& お楽しみ抽選会開催!

会場内でスタンプを集めて、お楽しみ抽選会に参加しよう！協賛企業様からの豪華景品を準備し、皆様をお待ちしてます！！

ステージイベント

- 9:30～ 9:40 開会式
- 9:50～10:10 マリンバ演奏(演奏者:白井小百合) マリンバトリアフリー
- 10:10～10:30 ジュニアダンス 子どもダンスマナビ塾 鯉田・幸袋地区
- 10:30～10:50 車椅子レクダンス 認定NPO法人日本車椅子レクダンス協会
- 10:50～11:10 各種コーナーのご案内
- 11:10～11:30 合唱 飯塚コスモスコモン少年少女合唱団
- 11:30～11:50 手話で楽しもう 飯塚市手話の会・飯塚市聴覚障害者協会
- 11:50～12:10 各種コーナーのご案内
- 12:10～12:20 理学療法士のマッスー———ツール体操 福岡県理学療法士会
- 12:20～12:40 手話ダンス 手話ダンスYOU&I北野 飯塚教室
- 12:40～13:00 大正琴アンサンブル演奏 飯塚コスモスグループ
- 13:00～13:20 ギター弾き語り(演奏者:伊藤久志) NPO法人嘉飯山ネットBASARA
- 13:30～ お楽しみ抽選会
- 13:50～14:00 閉会式

みんなの健幸福祉のつどい

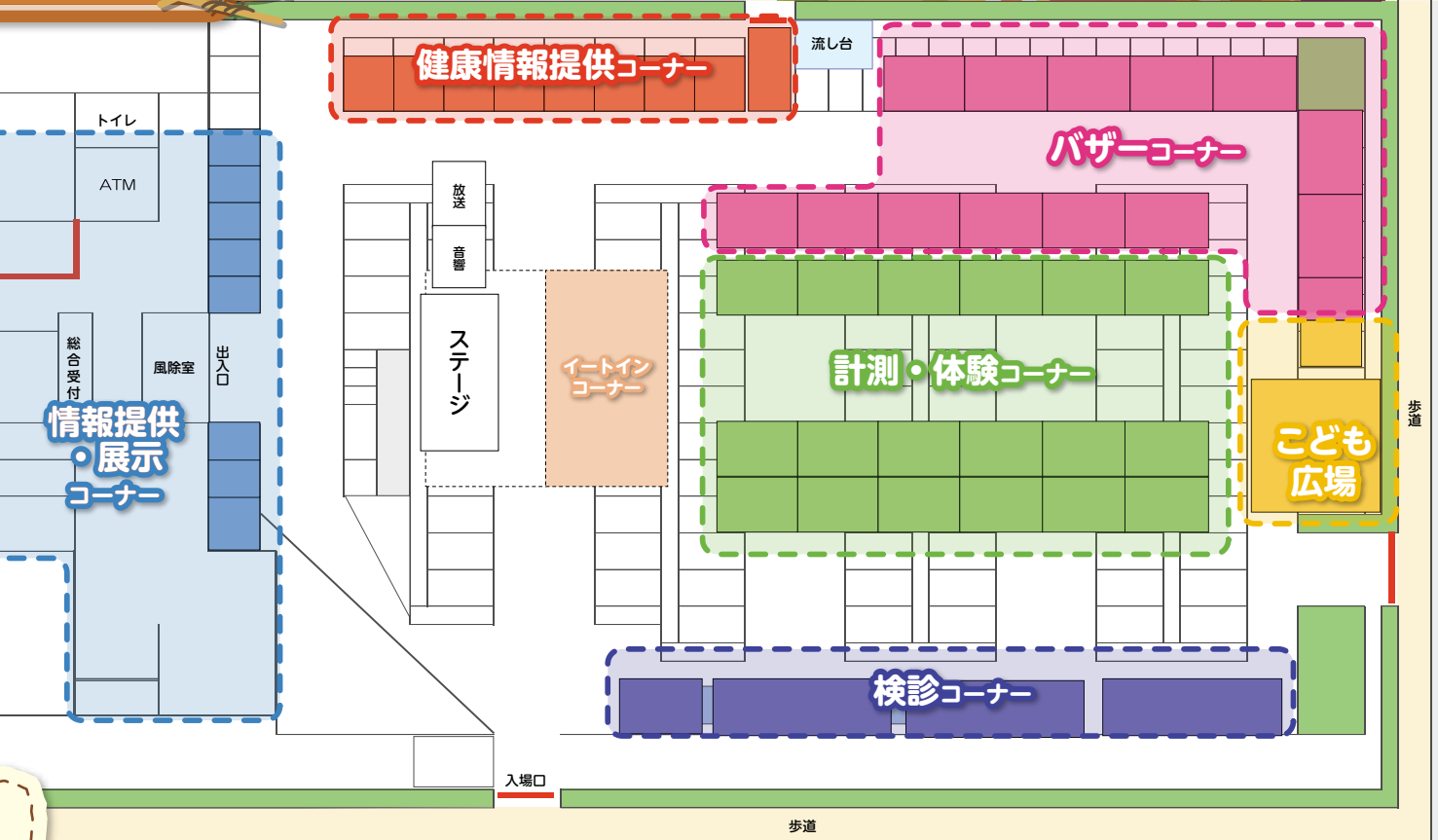

講演会同日開催!!

認知症があっても自分らしく住み慣れた場所で暮らす
～元気なうちからみんなで考えよう～

認知症があっても、最期まで自分らしく暮らし続けるためにはどうしたらよいか？元気なうちから今私たちが考えておいた方が良いことは何か？飯塚の地域包括ケアシステムの構築に向けみんなで知恵を出しあいましょう！

- 会場** のがみプレジデントホテル2F 金剛
- 時間** 13:00～14:30
- 定員** 対面受講150名 WEB受講定員無し（申込不要）
- 主催** 飯塚医師会、飯塚市、嘉麻市、桂川町

講演内容

- ①WEB講演** ※講師は現地に来られません
テーマ「認知症とよりよく生きるについて考える」
講師 医療法人すずらん会 たろうクリニック 院長 内田 直樹氏
- ②現地講演**
テーマ「認知症がある母の在宅での看取りを経験して」
講師 認知症と家族の会いづか 世話人代表 安田 幸子氏

無料送迎バス
シャトルバス乗降場

第2駐車場
障がい者等駐車場

片島小学校
菰田小学校
立岩小学校
鯉田小学校
若菜小学校

大分小学校
頼田小学校
穂波西中学校
飯塚市役所高齢介護課
飯塚市役所社会・障がい者福祉課

飯塚市役所子育て支援課
飯塚市役所地域公共交通対策課
飯塚市役所男女共同参画推進課
飯塚市役所健幸保健課
飯塚市役所まちづくり推進課

会場案内

PickUP
01

当日は会場にがん検診等が可能な
検診バスを準備してます！
ふだん健(検)診を受けていない
方、この機会
にぜひ！！



PickUP
02

プロバスケットボールチームのライ
ジングゼファー福岡が来場しま
す。会場ではフリースロー体験な
ど楽しいイベントを用意してま
す！！

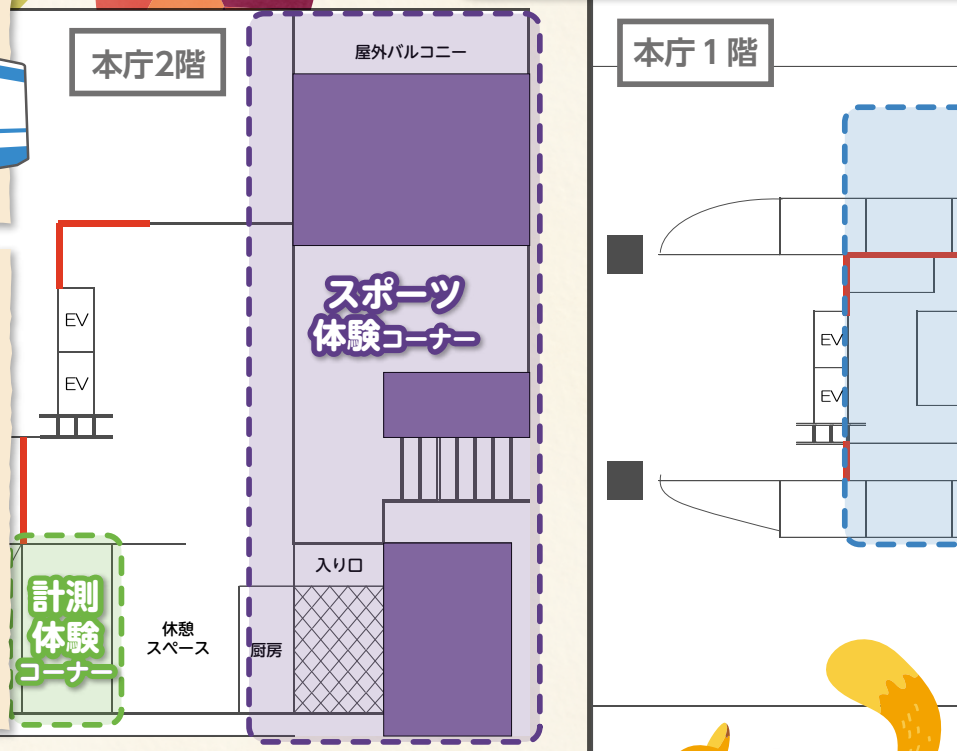

参加協賛団体 (敬称略・順不同)

(一社)飯塚医師会
 (株)西日本新聞社
 (一社)飯塚歯科医師会
 (一社)飯塚薬剤師会
 (公社)福岡県看護協会12地区支部
 飯塚市食生活改善推進会
 福岡県嘉穂・鞍手保健福祉環境事務所
 飯塚地区消防本部
 (公社)福岡県理学療法士会
 筑豊地区介護予防支援センター(株)麻生 飯塚病院)
 フレイルサポーター
 (株)福岡ソフトウェアセンター
 飯塚市スポーツ推進委員協議会
 (一社)飯塚市スポーツ協会
 NPO法人北九州スポーツクラブ連絡会
 NPO法人九州車いすテニス協会
 福岡嘉穂農業協同組合
 住友生命保険相互会社
 アクサ生命(株)
 明治安田生命相互会社
 エーザイ(株)
 興和(株)
 (株)明治

アサヒシューズ(株)
 (株)新生堂薬局
 サンスター(株)
 久光製薬(株)
 ユニ・チャーム(株)
 大塚製薬(株)
 ゼリア新薬工業(株)
 エフコープ生活協同組合
 ライジングゼファーフクオカ
 (公社)飯塚市シルバー人材センター
 (学)嶋田学園 飯塚高等学校
 筑豊地区福祉人材バンク
 飯塚ボランティアサークル連絡協議会
 NPO法人クリーンネット飯塚協議会
 メガネのサトー
 飯塚市手をつなぐ親の会
 リオネットセンター飯塚
 NPO法人いづか障害児者団体協議会
 飯塚市身体障害者福祉協会
 (公社)福岡県介護福祉士会 筑豊支部
 ガールスカウト福岡県第35団
 飯塚市消防団 女性分団
 飯塚市立図書館

飯塚市消費生活センター・筑豊消費者の会
 サン・アビリティーズいづか
 桂木とくのみ園
 桂木学園
 (社福)穂波学園 児童発達支援センターまどか園
 NPO法人嘉飯山ネットBASARA
 (株)ココロプラス APOLLO
 飯塚市老人クラブ連合会
 太陽の郷
 介護者の会「つくしの会」
 (社福)筑穂福祉会セルプちくほ
 収集ボランティア
 (社福)内野会特別養護老人ホーム本陣園
 飯塚市聴覚障害者協会
 飯塚市民生委員児童委員協議会
 穂波女性部 水仙
 飯塚市婦人会
 在宅介護者の会「かたらい」
 ぼれぼれの会(障がいを考える会)
 就労継続支援B型事業所スタンドバイミー
 (社福)翼会 つばさ学園(なごみ)
 障がい者支援センター ふくふく
 児童デイサービス ぴよぴよ

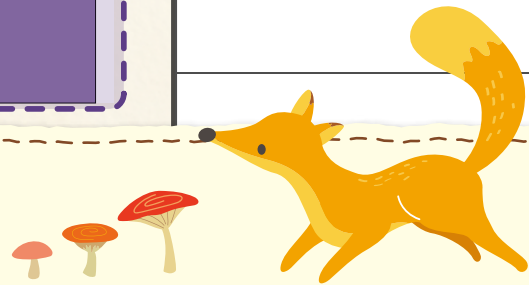

旧伊藤伝右衛門邸開館15周年記念・秋の企画展 「白蓮と花子が愛した大正ロマン」



10月5日(木)～11月29日(水) ※期間中無休

旧伊藤伝右衛門邸の一般公開が始まって15年の月日が流れました。特別なイベント企画もありますので、ぜひお誘いあわせのうえ、ご来館ください。

期間中、毎日開催イベント

応接室で記念撮影 ※先着1日50組まで
通常、立ち入りできない応接室で記念撮影ができます。



トークイベント

15周年記念トークショー ※観覧要予約(各部とも限定50名)

10月22日(日) 第1部10:30～12:00、第2部14:00～15:30

ゲスト/白蓮の孫…宮崎黄石氏、村岡花子の孫…村岡美枝氏、村岡恵理氏
各部講演後、出版書籍の販売会・サイン会を行います

- 開館時間/9:30～17:00(入館は16:30まで)
- 入館料/大人310円、小中学生100円

お問合せ、申込先 飯塚市経済部商工観光課
電話0948-22-5517(直通)、FAX0948-22-6062



第9回

筑前の國いづか街道まつり

10月22日(日) 10時から16時

場所: 飯塚市中心商店街界限
(本町商店街、東町商店街、コスモスコモン前広場)

かつて長崎街道の宿場町「飯塚宿」として栄えた飯塚市中心商店街を会場に開催される「筑前の國いづか街道まつり」。大勢の参加者による時代仮装行列やステージイベント、多数のフードコーナーなど、笑顔の絶えない企画が盛りだくさんです。

最後はみんなで「on-doいづか」総踊りを踊りましょう。
皆さま奮ってご参加ください!

4年ぶり
に開催!!



詳細は
特設ページをごらんください。

飯塚ふるさと応援大使
芳野友美さん来場予定!!



JR九州・シュガーロード連絡協議会共催ウォーキング いづか街道まつりウォーク!



10/22いづか街道まつりと同日開催! 長崎街道(シュガーロード)の宿場町・飯塚のお菓子の名店と、芸術作品を巡るコースを歩きながら、街道まつりもお楽しみください。

詳細はJR九州ウォーキングホームページをご確認ください。



スタート受付
9時45分～11時(JR飯塚駅)
ゴール受付
15時00分まで(JR新飯塚駅)

参加費: 無料、事前申込: 不要



飯塚に プロバスケ が来る！

B.LEAGUE B2 西地区所属 ライジングゼファーフクオカ

#13 中田嵩基 選手

シーズン 開幕

B.LEAGUE 2023-24 ホーム開幕戦

ライジングゼファーフクオカ vs. 新潟アルビレックスBB

10.21 (土) 17:00
TIP-OFF

10.22 (日) 15:00
TIP-OFF

会場：飯塚市総合体育館

公式LINEを追加してお得な情報をゲット！



ライジングゼファーフクオカ



健幸 フェア



フレイル予防でイキイキ長寿

「フレイル」ってなに??

いつまでもイキイキと過ごせるように、「フレイル」を正しく理解し、「健康づくり」を始めるきっかけを提供するため、健幸フェアを開催します。ご自身の身体をきちんとチェックしませんか？
たくさんの方のご来場、お待ちしております!!

10月31日(火) 10:00~16:00

イオン穂波ショッピングセンター 1F セントラルコート

ステージイベント

フレイルや健康情報について楽しく学べるステージイベントを開催します
11:00~/13:00~/15:00~

フレイルチェック

簡単なフレイルチェックや体組成測定などを
実際に体験することができます



シニアのスマホ相談会

スマホの事ならなんでもご相談ください



フレイル予防に取り組む 協賛企業によるPRコーナー



主催 飯塚市、(株)福岡ソフトウェアセンター、(株)麻生 飯塚病院、イオン九州(株)

協賛 大塚製薬(株)、(株)明治、キューサイ(株)、(株)ジーフット



飯塚市内の
美味しいもの楽しいこと大集合!
大人も子供もみんな
楽しむ2日間!

あい あい



ifestival & MeshiOne GP

飯-1グランプリ

初開催!

同時開催

11月11日(土)~12日(日)

時間:11日 10:00~16:30
12日 10:00~16:00

※少雨決行

入場
無料

会場:イオン穂波ショッピングセンター駐車場内

飯-1グランプリとは?

各社が「自慢のオリジナル丼」を販売
食べた人が一番美味しかったお店に投票!

飯塚自慢の一品を決定!

※写真はイメージです。実際のものとは異なる場合があります。
※悪天候の場合は中止になる場合があります。

主催:飯塚市まつり事業実行委員会
共催:飯塚市・飯塚市商工会・JAふくおか嘉穂

楽しく輪投げ!嬉しい景品も
射的で商品ゲット!



01

株式会社
ワイエスピー

～オカラ（繊維）の栄養価を詰め込んだ無添加大豆飲料～ 無添加豆乳「必ず訪れる幸せ」

大豆の全て（オカラ入り）を使用し、水は天然の炭酸水素イオン水を使用した究極の無添加大豆飲料（豆乳）です。常温で保管可能。



株式会社ワイエスピー
飯塚市有安320-19
☎0948-82-5050



無添加食品なので、お子様のおやつや離乳食にも！オカラ効果で、これ一つでお腹一杯の満足感！

使い方

- ①コーヒーに入れ、豆乳ラテとして
- ②豆乳鍋等にも



商品名は「大豆の花言葉」
一日二袋続けていただき、
皆様の体にも訪れます様になら...

～オカラ（繊維）の栄養価を詰め込んだお豆腐～ ソイクリ（恵・美・幸）

大豆の全て（オカラ入り）を使用し、水は天然の炭酸水素イオン水を使用した究極のお豆腐です。

食べ方

- ①何もかけずに。大豆の旨味やコクが口いっぱい広がります。
- ②チョコソースやジャム等をつける。チーズケーキの様なスイーツになります。

～自然派に愛される本格クラフト醤油～ 暁月「濃口生揚げ醤油」

生揚げ（きあげ）醤油とは、熟成させて搾ったそのままのお醤油。火入れ殺菌も味付けもしておらず、菌や酵素が活きた、まさに発酵中のお醤油です。飯塚市では一軒だけとなった醤油を醸造している蔵元で、二年熟成させてできる芳醇な香りと澄んだ味が特徴。一度も火入れをしておらず、ろ過で大切なものを削ぎ落としていない生揚げ醤油は、生のまま使えばフレッシュな香りをお楽しみいただけ、火入れ調理では、初めての加熱に最大限の香りが立ち上がります。



自然にも体にも優しく、農薬や添加物を使わずに発酵させて作る伝統製法の生揚げ醤油は、子育て世代を中心に見直され人気となっています！

使い方

冷奴、浅漬け、刺身の漬け、フライ、ドレッシング、漬け焼き魚、卵やチーズの醤油漬け、醤油麺、梅醤油作りに。お好みで味醂を加えると甘口に。



金芳醤油醸造元
飯塚市口原765-7
☎0948-92-0012

02

金芳醤油
醸造元

03

CROSSEED
株式会社

～ダチョウ抗体フィルターでウイルス飛沫も花粉も遮断！～ ダチョウ抗体マスク

丈夫で驚くべき免疫力を備えているダチョウ。ダチョウの卵から抽出精製したダチョウ抗体液は、さまざまなウイルスやアレルギー物質と結合し、それらが人間の体内で活動することを抑制します。そんなダチョウ抗体を含ませたダチョウ抗体マスクは、京都府立大学学長 塚本康浩獣医学博士の「ダチョウ抗体」研究と、マスク専業メーカーであるCROSSEEDの技術開発、そして国立研究開発法人科学技術振興機構の研究支援によって開発されました。



CROSSEED株式会社
飯塚市幸袋172-18
☎0948-29-1761



※マスクは衛生雑貨です。1日1枚を目途にご使用ください。

本製品は未開封だと5年間ダチョウ抗体の活性が持続します。必要な時のために備えてみてはいかがでしょうか。

飯塚市公式LINEリニューアル特集 子育てver.

今年3月から飯塚市公式LINEがリニューアルし、画面下のメニューが新しくなりました！
子育てメニューも充実し、LINEから様々なイベントの予約をすることも可能となりました。

友達追加 方法



方法その1

← LINEの検索より「飯塚市」と入力し検索結果から公式アカウントの「飯塚市」をクリック、「追加」を選択



方法その2

← QRコードを読み取る

子育てメニューを一部紹介します



予約機能

予約したい項目を選択し、カレンダーから日時を選択、お客様情報を入力することで予約が完了します

お子様の年齢や状況に合わせて様々な情報にアクセスできます

PDF版
子育てガイドブックに
アクセスできます



LINEで
予約可能な例
(R5.9.13時点)

- ・妊娠の届出面談予約
 - ・公立保育所見学の予約
- など

事前に通知が来て
忘れ防止にも

※一部リマインド機能がないものもあります

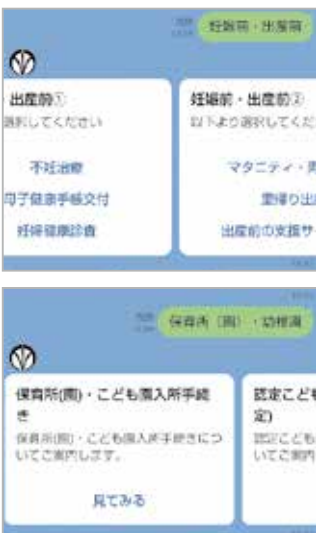

●お問合せ 情報管理課 情報発信係 (☎内線 1674・1675)

けんこう 健幸づくり

【健幸】 個々人が健康かつ生きがいを持ち、安心して豊かな生活を営むこと。
飯塚市は健幸都市をめざしています。

料理教室・健康教室

健幸保健課 成人保健係 住所 忠隈523番地
電話 0948-24-4002 FAX 0948-25-8994

予防接種

感染症対策室 住所 忠隈523番地
電話 0948-22-0380 (内線2165・2166) FAX 0948-25-8994

オンライン育児相談

子育て支援課 母子保健係 住所 新立岩5番5号
電話 0948-43-3305 FAX 0948-21-9508

離乳食教室（個別相談）

始め方が分からない、どんな風に作るのかな？今後の進め方は？など離乳食に不安のある方を対象に、栄養士が個別で相談に応じます。

●と き／10月20日(金) 10時半～15時
11月17日(金) 10時半～15時
※30分間隔で予約を受け付けます

●ところ／穂波交流センター

●申込期限／開催日の3日前まで
※電話での相談は随時受け付けています

スマソルレシピ教室～減塩教室～

■ 飯塚市食生活改善推進会事業 ■

高血圧を予防・改善するためには、毎日の食生活が重要です。減塩のコツのお話と調理実習です。

●と き／10月27日(金) 10時～13時
●ところ／穂波交流センター ●参加費／無料
●定員／20人 ●持参品／エプロン・三角巾・手ふき
●申込期限／10月20日(金)まで

和食文化講習会

ユネスコ無形文化遺産に登録された「和食」。
伝統的な日本の食文化にふれ、調理体験しませんか？

●とき・内容／ 11月16日(木)10時～11時半 黒糖まんじゅう

●ところ／筑穂交流センター ●定員／12人
●参加費／300円 ●持参品／エプロン・三角巾・手ふき
●申込開始／10月26日(木)から

オンライン育児相談

Zoomを使用したオンライン育児相談を実施しています！

●対象／就学前のお子さま
●と き／10月11日(水)、11月8日(水)、12月13日(水)、
1月10日(水)、2月14日(水)、3月1日(金)
※1日3枠(①13時～、②14時～、③15時～)

ご希望の方は希望日の2日前までにQRコードから
お申込みください。お使いの機器によってはZoomの
アカウント(無料版も可)が必要な場合があります。



10月20日は世界骨粗しょう症デーです。

骨粗しょう症とは、骨量(骨の量)が減って、骨が弱くなり、骨折しやすくなる病気です。
骨粗しょう症予防には食事と運動が大切になります。40歳以上の人は定期的に骨密度を測り、丈夫な骨づくりに役立てましょう。

第5期定期予防接種(風しん抗体検査・予防接種)について

昭和37年4月2日から昭和54年4月1日の間に生まれた男性は、風しん抗体検査・予防接種を公費で受けることができます。
対象の方は、お早めにご予約ください。

*公費助成を受ける際には、風しんクーポン券が必要です。紛失された方や、転入等によりクーポン券をお持ちでない方は、感染症対策室へご連絡ください。

令和5年度福岡県麻薬・覚醒剤・大麻乱用防止月間 -薬物乱用は「ダメ。ゼッタイ。」-

10月1日から11月30日までの2か月間は福岡県麻薬・覚醒剤・大麻乱用防止月間です。麻薬、覚醒剤、大麻、シンナー及び危険ドラッグ等の薬物の乱用の危険性は、身近にあります。自分には関係ないと思わないこと、1人で悩まず友人や家族になんでも相談しましょう。

郷土料理教室

■ 飯塚市食生活改善推進会事業 ■

郷土料理のかしわごはん、だぶ、めくめなますを作ります。年齢制限はありませんので、小学生や学生さんの参加も大歓迎です。

●と き／10月29日(日) 10時～13時
●ところ／二瀬交流センター ●参加費／無料
●定員／20人 ●持参品／エプロン・三角巾・手ふき
●申込期限／10月20日(金)まで
*小学生以下は保護者同伴でお願いします。

測って改善!血管若返り教室 *3回シリーズの教室です。

●対象／40歳～64歳までの方
●と き／①11月24日(金) 10時～11時半
②12月1日(金) 10時～11時半
③12月8日(金) 10時～11時半
●ところ／穂波支所 203会議室
●内容／血管年齢測定・血液検査データの見方
食事についての話・プチ体力測定 など
●参加費／無料 ●定員／10人
●持参品／健康診断結果、筆記用具、水分
●申込期間／11月8日(水)～22日(水)

脳年齢測定会

●と き／11月10日(金)
認知症のお話を聞いていただいた後、脳年齢測定を行います。
脳年齢測定には必ず講話の受講が必要です。

	受付	講話	脳年齢測定
①	9:45～10:00	10:00～10:10	10:10～10:30
②	10:15～10:30	10:30～10:40	10:40～11:00
③	10:45～11:00	11:00～11:10	11:10～11:30
④	11:15～11:30	11:30～11:40	11:40～12:00

●ところ／飯塚市役所 本庁 1階多目的ホール
●内容／脳年齢測定 ●参加費／無料
●定員／1枠4名(先着順)(定員になり次第締め切り)
●申込方法／要予約 電話でお申込みください。
●申込開始／10月26日(木)から

※上記事業は悪天候等により延期・中止になる可能性があります。中止・延期の際はホームページ等でお知らせします。
※相談・教室等に参加する方は、マスク着用の上、お越しください。また、当日体調の悪い方は、参加を見合わせてください。

令和5年度 集団検診(健診) 会場および申込開始日



©TANITA HEALTH LINK

いづか健幸ポイント
「行きましたよポイント」
対象事業

申込先	電話	予約受付コールセンター (平日 8:30 ~ 17:15) 電話 0948-22-5527 Fax0948-25-8994
	ネット	右記飯塚市ホームページから予約 受付時間 24時間 (予約受付開始日は8:30 ~)
	LINE	右記QRコードから飯塚市の公式LINEを友達登録のうえ、集団検診のご予約をお願いします。 ①友達登録 ②トーク画面の下の予約機能から予約

飯塚市
ホームページ▶



飯塚市
公式LINE

※予約枠が定員を満たしている場合はお申込みができない場合があります。

検診当日の受付開始時間

★12月5日(火)の子宮頸がん・乳がん検診は16:30から実施します。お仕事終わりなどに女性特有のがん検診の受診をご検討ください。1月31日は15:00から受付を開始します。その他の日程(10月15日(日)を除き)は8:30からの受付になります。申込後は受診の5日前を目途に受付時間の案内はがきを送付します。

10月15日(日)は、「みんなの健幸福祉のつどい」のイベント会場(市役所本庁前駐車場)で、大腸がん検診、肺がん検診、子宮頸がん検診、乳がん検診を実施します！
当日予約なしでの受診もできますので、イベント来場時に検診を受診しませんか？



申込期間	日程	実施予定会場	胃	肺結核	大腸	前立腺	肝炎	子宮	乳	特定	若年
1	10月 9日 (月・祝)	二瀬交流センター	○	○	○	○	○	○	○	○	○
2	10月10日 (火)	筑穂交流センター	○	○	○	○	○	○	○	○	○
3	10月15日 (日)	市役所本庁前駐車場	×	○	○	×	×	○	○	×	×
4	10月26日 (木)	飯塚市総合体育館	○	○	○	○	○	○	○	○	○
5	10月29日 (日)	医師会検診検査センター	○	○	○	○	○	×	×	○	○
6	11月11日 (土)	市役所本庁	○	○	○	○	○	○	○	○	○
7	11月16日 (木)	幸袋交流センター	○	○	○	○	○	○	○	○	○
8	11月17日 (金)	飯塚市総合体育館	○	○	○	○	○	○	○	○	○
9	11月19日 (日)	庄内保健福祉総合センターハーモニー	×	×	×	×	×	×	×	○	○
10	11月22日 (水)	穂波福祉総合センター	○	○	○	×	○	○	○	○	○
11	11月23日 (木・祝)	顕田交流センター別館(旧サンシャインかいた)	○	○	○	○	○	○	○	○	○
12	11月28日 (火)	飯塚市総合体育館	○	○	○	○	○	○	○	○	○
13	11月29日 (水)	二瀬交流センター	○	○	○	○	○	○	○	○	○
14	11月30日 (木)	庄内保健福祉総合センターハーモニー	○	○	○	○	○	○	○	○	○
15	12月 3日 (日)	市役所本庁	○	○	○	○	○	○	○	○	○
★	12月 5日 (火)	飯塚市総合体育館	×	×	×	×	×	○	○	×	×
17	12月10日 (日)	市役所本庁	×	×	×	×	×	×	×	○	○
18	12月25日 (月)	穂波交流センター	×	×	×	×	×	○	○	×	×
19	1月13日 (土)	穂波福祉総合センター	×	×	×	×	×	×	×	○	○
20	1月16日 (火)	庄内保健福祉総合センターハーモニー	○	○	○	○	○	○	○	○	○
21	1月19日 (金)	穂波福祉総合センター	○	○	○	○	○	○	○	○	○
22	1月21日 (日)	市役所本庁	×	×	×	×	×	×	×	○	○
23	1月23日 (火)	穂波交流センター	○	○	○	○	○	○	○	○	○
24	1月27日 (土)	市役所本庁	○	○	○	○	○	○	○	○	○
25	1月29日 (月)	穂波交流センター	○	○	○	○	○	○	○	○	○
26	1月31日 (水)	穂波福祉総合センター	×	×	×	×	×	○	○	×	×
10/7(土)、12/19(火)、12/20(水)、 12/22(金)、12/23(土)		協会けんぽ被扶養者健診	詳細は協会けんぽからの案内をご参照ください。								

※幸袋交流センターは旧日尾小学校跡地に移転しています。(住所:飯塚市日尾1020番地1)

※庄内保健福祉総合センターハーモニー及び穂波福祉総合センターは靴を脱いでの検診(健診)となります。スリッパ等必要な方はご用意ください。

◆申込受付 令和5年11月1日(水)～ 各園で受付

認定こども園名	所在地	電話番号
認定こども園愛宕幼稚園	鯉田2578-40	0948-24-4635
了専寺白菊幼稚園	小正93	0948-24-7486
認定こども園幸袋こども園	中513-5	0948-22-0095
いぎすれんげ幼稚園	伊岐須677-3	0948-28-8177
さんない幼稚園	柏の森626-1	0948-22-2033
ひかるこども園	伊岐須62-8	0948-25-0065
鯉田こども園	鯉田1363	0948-22-1155
桜ヶ丘幼稚園	菰田東2-4-50	0948-22-6532
潤野こども園	潤野35-6	0948-25-5558
ひばり保育園	小正45-1	0948-24-4647
横田こども園	横田351-1	0948-22-1329
鎮西ひかるこども園	大日寺593-16	0948-22-3570

幼稚園名	所在地	電話番号
飯塚聖母幼稚園	新立岩1-11	0948-22-0811
穂波幼稚園	忠隈50-68	0948-22-4138
近畿大学九州短期大学附属幼稚園	菰田東1-5-30	0948-22-8640
和光幼稚園	本町20-9	0948-25-0793
ひまわり幼稚園	片島2-20-22	0948-22-3060

* 詳しくは、各園に直接お問合せください。

* 認定こども園は、幼稚園部の募集です。保育園部は12月1日(金)より募集します。
保育園部募集の詳細については、広報12月号に掲載します。



●お問合せ 保育課(☎内線1042～1044)

新入学予定児の健康診断

入学予定小学校名	健康診断日	健診会場
穎田小・庄内小	10月 4日 ㊗	穂波交流センター
立岩小・菰田小	10月 11日 ㊗	
飯塚鎮西小・八木山小	10月 17日 ㊗	
鯉田小・幸袋小	10月 18日 ㊗	
穂波東小・高田小	10月 24日 ㊗	
飯塚東小・片島小	10月 25日 ㊗	
飯塚小・伊岐須小	10月 31日 ㊗	
内野小・上穂波小・大分小	11月 7日 ㊗	筑穂交流センター
若菜小・棕本小	11月 15日 ㊗	穂波交流センター

●対 象 市内居住で、平成29年4月2日から平成30年4月1日までに生まれた人

※対象者には就学時健康診断通知書を発送しています。届いてない場合はお問合せください。

なお、当日受診できない場合は、事前にご連絡ください。

※受診に関して特別の配慮を希望する場合は前日までにご連絡ください。

●受付時間 就学時健康診断通知書に記載された時間



●お問合せ 教育総務課(☎内線1617)

10月は「骨髄バンク推進月間」です

骨髄バンクは、白血病をはじめとする血液疾患のため「骨髄移植」などが必要な患者さんと、それを提供するドナーをつなぐ公的事業です。

ドナーが見つかる確率は他人の場合、数百～数万分の一。

移植を希望するすべての患者さんがチャンスを得るためには、一人でも多くの方のドナー登録が必要です。



骨髄または末梢血幹細胞を提供した人に対して助成金を交付します

● 助成の対象者 次のすべてに該当する人が対象となります。

- ① 骨髄バンク事業にドナー登録を行い、令和4年4月1日以降に骨髄等の提供を完了した人
または提供者の自己都合以外の理由により提供が中止された人
- ② 市内に住所を有する人
- ③ 事業所等に勤務する人または自営業の人
- ④ 骨髄等の提供に関し、他の法令等による同種同類の助成金等を受けていない人
- ⑤ 暴力団関係者ではない人

※自己都合により提供を中止した場合は、対象外となります。

● 助成の内容

- ① 健康診断のための通院
- ② 自己血貯血のための通院
- ③ 骨髄等の採取のための入院
- ④ その他、骨髄バンクまたは医療機関が必要と認める通院、入院および面談

※事業所等が定める休日、ドナー休暇制度を利用して取得した休暇の日、その他の有給休暇制度を利用して取得した休暇の日は助成の対象とはなりません。

※骨髄等の提供により生じた健康被害のための通院、入院もしくは面談は除きます。

● 助成金額

1日あたり2万円

(上限10日間、1回の提供につき20万円)

助成金の詳細・申請書のダウンロードは
飯塚市ホームページを参照ください。
(右記QRコード参照)



骨髄ドナーの登録については、
公益財団法人日本骨髄バンクの
ページをご覧ください。
(右記QRコード参照)



申請先・問合せ先

飯塚市役所市民協働部
健幸保健課成人保健係 (☎内線2160～2164)
FAX 0948-25-8994

10月1日は「浄化槽の日」です



浄化槽をお使いの皆様へ

浄化槽には「適正な管理」が必要です。

適切な管理のための
3つのポイント

保守点検 (定期的)、**清掃** (年1回以上)、**法定検査** (年1回) の実施

※浄化槽管理者は、浄化槽を適正に管理するよう法律で義務付けられています。

単独処理浄化槽・くみ取り便槽をお使いの皆様へ

単独処理浄化槽やくみ取り便槽をご使用の場合、台所・洗濯・お風呂などの生活排水がそのまま河川に流れ、水質悪化の原因となります。

水環境保全のため、**合併処理浄化槽への転換**にご協力をお願いします。

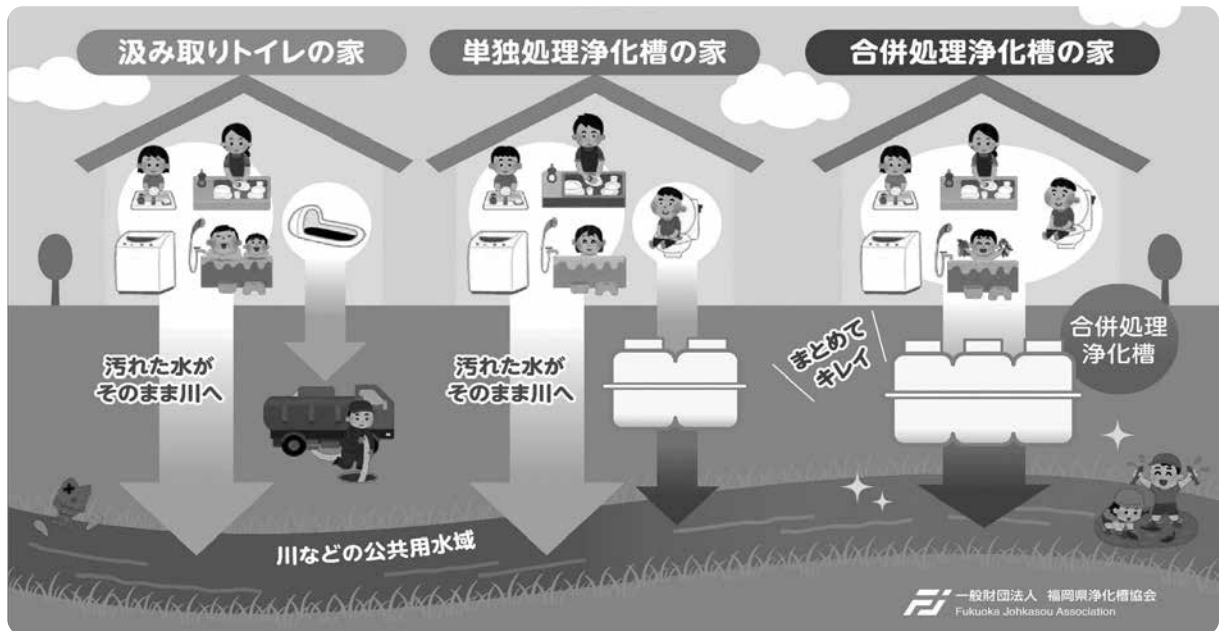

～ 合併処理浄化槽の設置費用に対し補助金が出ます ～

設置人槽 ※A:延床面積	①設置費	単独処理浄化槽 くみ取り便槽 } からの転換 (改造の場合)	計 (①+②+③)
5人槽 (A≤130㎡)	332,000円	【加算分】 ②処分費 (くみ取り便槽) / 90,000円 (単独浄化槽) / 120,000円 ③配管設置費 / 300,000円	(くみ取り) 722,000円 (単独) 752,000円
7人槽 (130㎡<A)	414,000円		(くみ取り) 804,000円 (単独) 834,000円
10人槽 (二世帯住宅等)	548,000円		(くみ取り) 938,000円 (単独) 968,000円
11～50人槽 (共同住宅、寄宿舎等)	743,000円		(くみ取り) 1,133,000円 (単独) 1,163,000円

※補助金については各種条件があり、また工事費の融資制度もあります。詳しくは、必ず着工前に下記までお問合せ下さい。

●お問合せ 企業局下水道課 管理係 (☎内線 2241)

インフルエンザ予防接種のお知らせ

インフルエンザとは、インフルエンザウイルスに感染することにより起こる病気です。

症状は、普通の風邪に比べて高い熱が出たり、関節痛や筋肉痛が出たりします。高齢者や慢性疾患の人は、気管支炎や肺炎などの合併症を起こし重症化することもあります。流行前に予防接種を受けてインフルエンザを予防しましょう。



※下記の対象者は、1,500円で予防接種を受けることができます。

◆**対象者**：飯塚市に住民票のある人で、次の①または②に該当する人

①接種日現在65歳以上の人

②接種日現在60歳以上65歳未満で、心臓・腎臓または呼吸器の機能に障がいがあり、身の回りの生活を極度に制限される人およびヒト免疫不全ウイルスにより免疫の機能に障がいがあり日常生活がほとんど不可能な人(身体障がい者手帳1級程度)

◆**接種期間**：令和5年10月1日(日)～12月30日(土)

◆**接種の場所**：県内の予防接種実施医療機関(要予約)

※実施医療機関については、かかりつけの医療機関に確認されるか、感染症対策室にお問合せください。また、飯塚市ホームページにも掲載しています。



飯塚市
ホームページ

◆**接種回数**：1回のみ(接種期間内において)

◆**接種料金(自己負担金)**：1,500円(医療機関の窓口でお支払いください。)

◆**持っていくもの**：住所・年齢が確認できるもの(健康保険証・運転免許証・マイナンバーカードなど)

◆**接種料金の免除について**：対象者のうち下記の人、接種料金(個人負担金)が免除(無料)になりますので必要書類を医療機関の受付に提示してください。提示せずに、接種した場合の接種料金(自己負担金)については、市は払い戻しできません。

接種料金免除の対象者	接種料金免除のために必要な書類
生活保護世帯	医療カード
市民税非課税世帯 (世帯全員が該当する場合のみ)	非課税世帯証明書 (令和5年1月1日現在の住所地で発行)

非課税世帯証明書の発行について 本庁市民課または各支所市民窓口課で発行します。(無料)

◆**非課税世帯証明書発行に必要なもの**

(1) 本人または同居の親族が申請する場合

窓口に来る人の本人確認書類(健康保険証・運転免許証・マイナンバーカードなど)

(2) 上記以外の方が申請する場合

窓口に来る人の本人確認書類(健康保険証・運転免許証・マイナンバーカードなど)・本人からの委任状

※対象者の②に該当する人で「身体障がい者手帳1級」をお持ちの方はご持参ください。

新型コロナ予防接種とインフルエンザ予防接種は同時接種が認められています。

同時接種を希望する際は、医療機関にご相談ください。

●お問合せ 感染症対策室(穂波支所) (☎内線2165・2166)

Information

- ▶ 飯塚市役所
☎0948-22-5500・FAX0948-21-2066
- ▶ 穂波庁舎・支所
☎0948-22-0380・FAX0948-26-4733
- ▶ 筑穂支所
☎0948-72-1100・FAX0948-31-3100
- ▶ 庄内支所
☎0948-82-1200・FAX0948-82-3520
- ▶ 頼田支所
☎0948-92-2211・FAX0948-92-0332

市役所情報コーナー

お知らせ

飯塚市生活応援クーポン券の保管及び受取専用休日窓口の設置について

ゆうパックによるクーポン券の全世帯配付は9月に完了しました。ご不在等により返戻されたクーポン券を市で保管していただきますので、受け取りがお済みでない方は、受取期限の11月30日困までに受け取りをお願いします。

所 本庁2階 202会議室
 持 本人確認書類。代理人が受け取る際は委任状(様式は市

● 本庁と穂波支所では、毎週木曜日に窓口業務の一部を延長しています。延長時間(19時まで)による取扱い業務は、所管課までお問合せください。

ホームページにあります。

● 受取専用休日窓口

時 10月22日(日) 9時～17時

※ 所・時 は平日と同じです。

問 飯塚市生活応援クーポン券コーナーセンター

(☎) 0948・22・7033
 FAX 0948・21・6356



市 HP

児童扶養手当現況届の提出はお済みですか？

児童扶養手当の受給資格者(前年度支給停止の人も含む)で、まだ現況届を提出していない方は、早急に提出をお願いします。

所 子育て支援課

(☎内線) 1113・1114

各支所市民窓口課

窓 口業務延長時の市民課業務一部取扱停止のお知らせ

時 11月2日(日) 17時15分～19時

(窓) 口業務延長時

所 本庁市民課および穂波支所市民窓口課

内 国のシステムメンテナンスのため、次の業務の取扱いを停止します。

① マイナンバーカードに関する業務

(マイナンバーカードの交付、申請補助、暗証番号の再設定及び更新、券面記載事項変更手続き等)

② マイナンバーカード等を使用した転入届及び継続利用手続

(マイナポータルからの申請を含む)

問 市民課 (☎内線1014)

「本人通知制度」の登録について

本人通知制度は、本籍が記載された住民票の写しや全部事項証明書等(戸籍の謄本等)が本人等の代理人及び本人等以外の方に交付された場合、事前に登録した方に対して交付したことを通知する制度です。

この制度は、委任状の偽造等による住民票の写し等の不正請求の抑止や防止につながりますので、通知を希望する方はぜひご登録をお願いします。登録方法など詳しくはお問合せください。

問 市民課 (☎内線1014)

各支所市民窓口課



令和6・7年度分 指名願の本受付を開始します

① 小規模業務等契約希望者登録申請

☑ 令和6・7年度に市が発注する内容、及び履行が比較的容易である業務(30万円未満の小規模な修繕の請負、10万円以下の物品の購入)などの見積りに参加を希望する業者で、市内に事業所の本店を有する法人又は住所を有する個人事業者で、かつ、市内で1年以上の営業の実態を有している者

② 物品・役務等競争入札参加資格審査申請

☑ 令和6・7年度に市が発注する物品の供給、役務提供などの契約に係る競争入札参加を希望する業者で、事務所(店舗)などの営業を行う場所を市内に有し、かつ、市内で1年以上の営業の実態を有している者

③ 測量・建設コンサルタント等業務競争入札参加資格審査申請

☑ 令和6・7年度に市が発注する測量・建設コンサルタント等業務の契約に係る競争入札参加を希望する業者で、営業を行う場所(法人の場合は本店の所在地、個人の場合は主たる営業所の所在地及び個人の住所)を市内に有し、かつ、市内で1年以上の営業の実態を有している者

番号	受付期間	受付方法	提出先
①	10月23日(日)～11月17日(金)	原則郵送(簡易書留、レターパック等の追跡可能な郵送方法に限る)	〒820-8501 飯塚市新立若5番5号 飯塚市役所 総務部 契約課
②	10月23日(日)～11月17日(金)		
③	11月20日(日)～12月1日(金)		

※関係書類及び様式は、受付期間の約1ヵ月前より市ホームページからダウンロードできます。ホーム>産業・ビジネス>入札・契約>申請・登録

※市外物品・役務業者においては10月初旬から受付を行います。

問 契約課 (☎内線 1401～1404)



愛の献血にご協力ください

時 10月19日(木)9時半～16時

所 新飯塚パークプラザ(飯塚病院裏立体駐車場)

時 10月25日(水)

① 9時半～15時半

所 ミスターマックス飯塚花瀬店

② 9時半～11時半、12時半～15時半

所 穎田交流センター別館(旧サ

ンシャインかいた)

問 社会・障がい者福祉課/飯塚市献血推進協議会

(☎内線1154)

FAX 0948・21・6356)

緊急地震速報を受信した際の行動訓練

緊急地震速報を見聞きした時に、あわてず自分の身を守るために緊急地震速報訓練が実施されます。市内すべての防災行政無線から訓練放送が流れますので、お間違えのないようご注意ください。

時 11月2日(木)10時頃

※災害、北朝鮮情勢等により中止の場合有

問 防災安全課(☎内線1333)

後期高齢者健康診査・歯科健診のお知らせ

【健康診査】

対 後期高齢者医療保険加入者(長期入院者・施設入所者を除く)

時 令和6年3月まで

所 かかりつけ医または前回健康診査を受診した医療機関

料 500円

持 保険証(またはマイナンバーカード) 受診票

【歯科健診】

対 本年度に76歳～80歳になる県内の被保険者(長期入院者・施設入所者を除く)

時 令和5年12月まで

所 実施医療機関(要予約)

料 300円

持 保険証(またはマイナンバーカード)、受診券

※対象者には4月中旬～5月上旬(健康診査)・5月下旬(歯科健診)から順次、受診票・受診券を送付しています。

※マイナンバーカードは、健康保険証利用の申込みをすると被保険者証として利用できます。

なお、本利用はマイナンバーカードの被保険者証利用に対応する医療機関に限ります。

問 福岡県後期高齢者医療広域連合

(☎092・651・3111)

飯塚市ブロック塀等撤去補助金および飯塚市木造戸建て住宅性能向上改修補助金交付申請

各補助金の交付申請受付を行っています。

詳細はお問合せまたは市ホームページをご覧ください。

問 建築課(☎内線1514)

募集

市営住宅(空き家)入居者募集

対 ①市内に住民登録がある人または市内勤務者

② 申込者および同居予定者が市町村税を滞納していないこと

③ 政令で規定する所得要件に該当すること

※その他、単身入居などの場合には資格要件があります。詳細はお問合せください。

時 11月1日(木)～8日(水)

※毎週木曜日の窓口延長では受け付けていません。

問 住宅課(☎内線1523)

各支所経済建設課

※同課に備付けの申込案内書に必要事項を記入し、直接窓口を持参してください。

※入居する方以外が代理で申込み場合は委任状が必要です。

いづか健康ポイント新規参加者募集

対 市内在住の20歳以上の人(※団体申請の場合は市外在住者可。詳細はお問合せください)

説明会

日程	時間	会場
10月21日(土)	10時～11時	立岩交流センター 第2・3研修室
10月26日(木)	14時～15時	総合体育館 会議室1・2
10月27日(金)	10時～11時	穂波交流センター 第1・2・3研修室

内 いづか健康ポイント事業についての説明、体組成測定、ストレッチの紹介

定 各回30人程度

期 10月19日(木)

申 健康保健課

(☎内線2167～2169)

※新規参加の方は説明会への予約が必要です。

※事業の詳細は市ホームページをご覧ください。

介護予防教室参加者募集

対 飯塚市に住民登録がある65歳以上の人(※送迎はありません)

※全回参加が可能な人

定 各教室25～30人程度

教室名	会場	回数	開催時期	時間
音楽サロン	菰田交流センター	6回	11月9日(木)～	14時～15時半
筋力アップ教室(運動強度:弱～中)	幸袋交流センター	12回	11月24日(金)～	14時～15時半
	庄内交流センター	12回	11月29日(木)～	14時～15時半

期 10月2日(木)～16日(木)

申 高齢介護課(☎内線1141)

※初参加、会場付近にお住まいの人を優先的に案内(先着順ではありません)

人権標語

● ありがとう

その一言で 笑顔咲く(片島小)

● みてるだけ

それでいいのか

ゆうきだせ(穎田小)



市 HP

伝統文化狂言教室参加者募集

対 飯塚市・嘉麻市・桂川町に在住の小学生～高校生
 ※保護者も参加可
 時 10月28日(土)～令和6年1月27日(土) (全8回) 14時～

所 イツカコミュニティセンター
 定 15人(先着順)
 料 3500円(保険代)
 持 白足袋または白靴下
 申 文化課
 (☎0948・22・3274
 FAX 0948・22・3609)

飯塚市観光振興基本計画策定委員会委員募集

第2次飯塚市観光振興基本計画の見直しにあたり、若年層の視点から意見を求め反映させるため、飯塚市内の大学、大学院、短期大学に所属する学生から、委員の一部を公募します。
 対 飯塚市内の大学、大学院、短期大学に所属する満18歳以上の学生

●任期 委嘱された日から諮問に係る事務が終了するまで
 定 2人(うち女性1人以上)
 ※応募者多数の場合は抽選
 期 10月20日(金)まで
 申 商工観光課(☎内線1463
 FAX 0948・22・6062)

※飯塚市役所4階商工観光課、各支所市民窓口課に備付けの申込書(市ホームページからダウンロード可)に必要事項を記入し、商工観光課まで持参してください。

保育士募集

飯塚市内の公立保育所及びこども園では、保育士(会計年度任用職員)を募集しています。まずはお気軽にお電話にてお問合せください。

対 保育士の資格、幼稚園教諭免許をお持ちの方
 問 保育課(☎内線1045)
 ※子育て支援員、保育士補助員も募集中です

国際交流・筑前茜染め参加者募集

対 市内在住または在学(在勤)の日本人10人、外国人10人
 時 11月18日(土)9時～14時
 所 サンビレッジ茜
 内 一筑前茜染めの伝統文化の体験
 ※市役所からバス送迎あり
 期 11月2日(金)まで

料 8000円(お弁当代を含む)
 申 国際交流推進協議会事務局
 国際政策課(☎内線1647)
 または電子申請



あすなるキャンプ(日帰り)参加者募集

対 市内居住の療育手帳をお持ちの心身障がい児・障がい者で保護者が同伴できる人
 時 11月12日(日)
 所 福岡県内(糸島)を予定
 障 障がい児・障がい者とその保護者各1人を1家族として合計25家族
 料 1人2000円
 期 10月20日(金)
 申 サン・アビリティーズいづか(☎・FAX 0948・29・3087)

講演・講座等

私たちのまちは私たちが変える
 ～住民が主役のまちづくり～

時 10月28日(土)14時～16時
 所 イツカコミュニティセンター
 ●講師 井上頼子さん(小竹町長)
 ●ファシリテーター 佐藤倫子さん(糸島市議会議員)
 ※託児・手話通訳有(10月20日(金)までに要申込)

問 男女共同参画推進センター(サンクス)
 (☎0948・22・7058
 FAX 0948・22・3609)
 ※男女共同参画推進補助事業

10月スマートフォン教室

対 スマートフォンの操作に苦手意識のある方
 内 基本操作やインターネットの使い方など

会場	開催日	時間	会場	開催日	時間
筑穂交流センター	3日(火)	10時～12時	額田交流センター	19日(木)	10時～12時
庄内交流センター	4日(金)	10時～12時	幸袋交流センター		14時～16時
飯塚東交流センター		14時～16時	飯塚片島交流センター	24日(火)	10時～12時
鯉田交流センター	11日(水)	10時～12時	二瀬交流センター		14時～16時
立岩交流センター		14時～16時	筑穂交流センター	30日(月)	14時～16時
鎮西交流センター	16日(月)	14時～16時			

※11月以降も実施します
 定 各回20人程度(先着順)
 持 お持ちのスマートフォン
 ※お持ちでない方は貸出あり
 問 申 スマートフォン教室コールセンター
 (☎050・3537・6174)
 担当課 業務改善・DX推進課

ごみは正しく分別して捨てましょう ～かん・びんの分別について～

「空きかん・空きびん」として出せるもの

- 飲み物用空きかん
・清涼飲料水のかん、酒類(酒・ビールなど)のかんなど
- 飲み物用空きびん
・清涼飲料水のびん、酒びん、飲み薬びんなど
- 食べ物用空きびん(中身に油を使っていないもの)
・調味料びん、醤油びん、みりんびん、ジャムのびんなど
※中身をだし、軽く水ですすぎ、汚れを落として出してください。



「不燃ごみ」として出せるもの

- 食べ物用空きかん
・缶づめのかん、お菓子(クッキー・せんべいなど)のかん、粉ミルクのかんなど
- 油のついたかん・びん
・食用油のかん、ドレッシングのびんなど
- 化粧びん ○一斗缶
- スプレーかん、カートリッジ式のガスかん
(穴を開けてガスなどを抜いて出してください。)



分別についてご不明な点があれば、「ごみの分け方・出し方」冊子のご確認、または飯塚市クリーンセンターまでお問合せください。



拉致問題を考えるみんなの集い

拉致被害者家族による講演などを通じて、多くの皆さんに拉致問題について認識し、ともに考えていただく機会とするため、講演会を開催します。

時 11月19日(日)13時半～15時半
所 イヅカコスモスコモン大ホール

内 啓発映像「アニメ「めぐみ」上映、横田めぐみさんの弟・横田拓也さんによる講演等

※申込不要
関 社会・障がい者福祉課
(☎内線1153)

福岡県保護・援護課
(☎092・643・3301)

イベント

嘉穂劇場秋の企画展

現在休館中の嘉穂劇場が所蔵するさまざまな資料の展示や講演を行います。

【展示】
時 10月25日(木)・26日(金)
9時～17時

所 飯塚市役所1階多目的ホール
内 嘉穂劇場が所蔵する資料の展示や劇場体験コーナーの設置、講師を招いての特別講演等

【特別講演】

時 25日(木)・26日(金)両日とも14時～15時

●講師 竹下 茂木さん(郷土史家)

●テーマ 嘉穂劇場の歴史など
関 文化課
(☎0948・43・3448)

古写真ワールドワーク

～古写真を見ながら飯塚を
探検しよう～

デジタルミュージアムで公開中の古写真の撮影場所を探検してみませんか？
関 約1時間の街歩きができる人
時 11月11日(土)13時～16時

所 【集合】 歴史資料館研修室
内 バスで資料館から飯塚市街(穂波地区)まで行き、グループで街歩きをします。古写真と現在の風景を比較し、感想や気づいたことを記録します。また、「博物館浴」研究のため、血圧・脈拍測定および心理測定(質問紙調査)を実施します。あらかじめご了承ください。

●講師 緒方 泉さん(九州産業大学教授)
定 10人(先着順)
料 歴史資料館の観覧料
持 動きやすい服装、水筒、帽子

【甲】氏名・住所・電話番号・年齢を、歴史資料館へ電話またはFAXでお伝えのうえお申し込みください。

関 歴史資料館
(☎・FAX 0948・25・2930)

前漢鏡発見60年記念「立石王墓の誕生展」

【展示】

国の重要文化財に指定されている前漢鏡発見60年を記念して、立石王墓の誕生過程について立石遺跡出土品を始め、遠賀川流域の弥生時代の主な関係資料を展示して紹介します。

時 10月20日(金)～12月5日(火)
9時半～17時
(入館は16時半まで)
※期間中無休
所 歴史資料館

料 大人 230円(160円)
高校生 110円(70円)
小中学生 無料
※()内は20人以上の団体
※土曜日は高校生無料

【講義】
時 10月28日(土)13時半～15時半
内 前漢鏡の研究から見た弥生社会

●講師 辻田淳一郎さん(九州大学大学院准教授)
※事前予約必要(電話)

所 歴史資料館

定 40人(先着順)
関 歴史資料館
(☎0948・25・2930)

※展示替え作業のため、10月17日(火)～19日(木)は休館します。

古墳の特別公開

川島古墳(県指定史跡)と小正西古墳(県指定史跡)を特別公開します。古墳公開日には、普段入ることができない古墳内部を見学できます。

時 10月14日(日)、15日(月)
9時半～16時
所 川島古墳公園・小正西古墳公園

関 歴史資料館
(☎0948・25・2930)

古民家の作品展

時 11月4日(土)～7日(火)
10時～16時
所 旧松喜醤油屋

内 地元の人の手作り手芸などの展示
※11月5日(日)13時からバリトン(音楽)による演奏会が開催されます。

関 歴史資料館
(☎0948・25・2930)

飯塚能の会

対小学生～18歳以下
時 令和6年2月18日(日)13時

所 イヅカコスモスコモン中ホール
定 250人(先着順)
甲 文化課 ※メールのみ受付
(☎bunka@city.iizuka.lg.jp)

※一般向けの販売もあります。詳細はお問合せ下さい。

関 飯塚能の会(木月)
(☎070・5276・7534)

※子供鑑賞体験支援事業

その他

労働力調査にご協力ください。

総務省と福岡県では、毎月、労働力調査を実施しています。この調査は、失業率や雇用の実態を明らかにする重要な統計調査です。調査員が皆様の家に調査訪問したときは、ご回答をお願いいたします。

※調査員は必ず福岡県の調査員証を携帯しています。

※かたり調査にご注意ください。

期 10月～令和6年2月
●調査地区 幸袋、仁保、忠隈

関 福岡県調査統計課
(☎092・651・1111)

内線2769、2770

第9回飯塚総合文化祭の開催について

【飯塚会場】10月14日(土)～11月5日(日)
【庄内会場】11月4日(土)～5日(日)

【穂波会場】11月11日(土)～12日(日)
【筑穂会場】開催中止

【額田会場】11月3日(金)～4日(土)
(☎0948・22・3274)

10月は里親月間です

多くの子ども達が家庭と同じような環境で生活することができ、里親やファミリーホームにおける養育を推進しています。
 ●里親には4つの種類があります。
 こともたちの様々な事情に対応するため、養育里親・専門里親・養子縁組里親・親族里親があります。

●里親になるまでの流れ
 ①相談→②研修→③申請→④調査→⑤審議会→⑥認定・登録

●養育に必要な費用が支給されます。

子どもを育てるために必要な生活費、教育費、医療費などが支給されます。また、養育里親と専門里親には里親手当が支給されます。

●里親について関心や質問のある方はご連絡ください。
 社会福祉法人嘉穂郡社会福祉協会 フォスタリング機関連わ

☎0948・42・1052



公式 HP

女性のための合同会社説明会 & 就職支援セミナー in 筑豊地区

福岡県では女性向けの会社合同説明会を開催します。地元求人企業と直接会って話ませんか。就活に役立つセミナーも同時に開催します。

対 就職を希望する女性

時 11月8日(水)正午～15時

所 イヅカコミュニケーションセンター 学習室401

託 定員20人(要予約・先着順)

問 マンパワーグループ株式会社

☎092・741・9531

※託児の予約もこちらまで



公式 HP

住宅防火に関するアンケート調査

時 10月中の9時～17時(土日除く)

所 菟田、菟田西1～2丁目、鯨田、川島、立石、勢田、口原、内野、桑曲、弥山、高田、舎利蔵、津原、安恒

内 消防署職員が、家庭を訪問して、住宅用火災警報器に関するアンケート調査及び住宅防火セルフチェックシート並びに救急安心カードの配布を行います。

飯塚消防署消防課予防係

☎0948・22・7602

求職者説明会・個別面談会

対 働きづらさを抱えた週20時間未満で働きたい人

時 11月8日(水)14時～14時半

所 飯塚市役所1階多目的ホール (終了後、個別面談会)

内 短時間で働きたい方への無料支援事業についてご説明します。説明会終了後は個別面談会を行います。(事前予約制)

定 40人程度

注 (オンラインは定員なし)

申 福岡県就労支援協同組合

☎092・406・7697

成年後見相談会開催について

時 10月12日(水)10時～15時

所 飯塚市役所1階多目的ホール

内 成年後見制度に係る相談など例・契約の内容が理解できない。不動産を売りたいけど一人で

は不安。身寄りがなくてもいいの?認知症になる前に頼んでおきたい。入院や入所の手続きをする人がいない。

問 福岡県社会福祉士会 権利擁護センター(あとなあ福岡)

☎092・483・2944

福岡県循環器病総合支援センター 無料相談

対 福岡県内在住の循環器病を有する人やその家族

時 平日9時～16時

所 独立行政法人国立病院機構九州医療センター内

内 生活上の注意点、療養場所、後遺症、仕事と治療の両立など。相談内容に応じ、多職種で連携して対応しています。

問 九州医療センター

☎092・836・5003

●相談方法 電話、対面、WEB ※要予約

時 夜間相談 11月6日(月)～10日(金)17時～20時 (最終相談枠19時半)

●休日相談 11月11日(土)、12日(日)13時～16時(最終相談枠15時半)

所 飯塚法律相談センター

期 10月2日(月)～11月10日(金)

申 飯塚法律相談センター

☎0948・28・7555

平日9時～16時50分(11時50分から12時50分を除く)



HP

不動産鑑定士による不動産の無料相談会

時 10月31日(火)13時～16時 (最終受付時間15時半)

●相談時間30分(1人(組))

所 飯塚市役所2階201会議室

内 土地の価格水準・賃料水準・有効利用等、「不動産」に関する相談に応じます。

期 10月25日(水)

問 税務課(☎内線1056)

※事前予約制ですので、同課に

お電話いただくか、窓口にてお申込みください。

飯塚法律相談センター設立30周年 企画 夜間・休日 無料相談会

センター設立30周年記念事業として、通常の相談業務を拡張し、夜間・休日の無料相談会を実施します。

●夜間相談 11月6日(月)～10日(金)17時～20時 (最終相談枠19時半)

●休日相談 11月11日(土)、12日(日)13時～16時(最終相談枠15時半)

所 飯塚法律相談センター

期 10月2日(月)～11月10日(金)

申 飯塚法律相談センター

☎0948・28・7555

平日9時～16時50分(11時50分から12時50分を除く)





赤水にご注意ください

市内の消火栓機能検査の実施により、赤水が出る場合がありますのでご注意ください。

●11月1日～22日
飯塚地区の一部

相田、伊川、伊岐須、川津、建花寺、幸袋、目尾、庄司、大日寺、津島、中、明星寺、八木山、柳橋、吉北、蓮台寺

●11月1日～22日
穂波地区の一部

若菜、秋松、忠隈、弁分、堀池、南尾、平恒、椿、太郎丸

●11月1日～12月22日
筑穂地区全域及び穂波地区の一部

安恒、楽市、久保白、高田、舍利蔵、津原、天道、椋本

●11月24日～12月22日
飯塚地区の一部

徳前、東徳前、西徳前、飯塚、吉原町、本町、新立岩、新飯塚、芳雄町、柏の森、菰田、菰田

西1丁目～3丁目、菰田東1丁目～2丁目、下三緒、鶴三緒、上三緒

●11月24日～12月22日
飯塚、穂波地区の一部

潤野、枝国、小正、片島1丁目

目～3丁目、川島、立岩、鯨田、西町、花瀬、宮町、横田

※時間は各日とも9時～17時

※原則土・日・祝日は実施しません。なお、気象その他の事情により日程を変更することがあります。

※機能検査は、消火栓等の水量確認をします。

●飯塚消防署片島分署 警防係
(☎0948・23・2211)

シルバー人材センター会員募集

健康で働く意欲のある高齢者に「生きがい事業」として高齢者の能力を生かした、活力ある地域社会づくりを目指しています。

●市内在住の60歳以上で、健康で働く意欲のある人

●施設管理・家事援助(家庭内清掃)・子育て等。随時、説明会を開催(忠隈センター事務所) ※毎週水曜日は本町商店街のシルバーショップふれあいでも開催。

●飯塚市シルバー人材センター
(☎0948・28・1212)

高齢者のための派遣・職業紹介事業の登録者及び求人企業募集

●登録者募集
対 おおむね60歳以上の入

●当センターに登録後、就業条件が合う企業へ派遣または職業紹介を行います。

●求人企業募集
幅広い分野で即戦力となる高齢者が1万1千名以上登録されています。

※詳細はお問合せください。

●はつらつ・コミュニティ(福岡県高齢者能力活用センター)
(☎092・451・8621)

七五三行列の参加者募集

●七五三を迎えるお子様
時 11月12日 10時半受付
正午出発

●東町商店街『フジ進物店』前出発

●自宅に着付けをして参加し、東町商店街から本町商店街を経由して糞祖八幡宮まで行列を組んで歩きます。

●料 1人100円

●参加者には記念手形色紙・お菓子を差し上げます。

●定 100人(先着順)

●期 11月6日(日)

●申 本町商店街事務所
(☎0948・22・6965)

●東町商店街事務所
(☎0948・22・4075)

●FAX 0948・22・4075

障がい児・障がい者秋のバスハイフ参加者募集

●障がい児・障がい者とその家族または介助ボランティア

●時 11月19日 10時出発～15時半帰着予定

●所 飯塚市社会福祉協議会穂波支所(ふれあい会館前) 集合解散

●内 行先：福岡タワー ※昼食あり

●定 40人(先着順)

●料 500円

●期 10月31日(日)

●申 飯塚市社会福祉協議会担当 坂本 久村
(☎0948・24・4500)

●FAX 0948・23・2262

TOKYO2020パラリンピアンによる「ゴールボール体験会」

●時 10月7日 14時～16時(13時40分受付開始)

●所 飯塚市総合体育館多目的ホール

●講師 田口 侑治さん(東京2020パラリンピアン)

●持 室内シューズ、水分、動きやすい服装 ※持っている場合はアイマスク

●対 小学1年～中学3年及び18歳以上の保護者

●定 50人程度(先着順)

●所 飯塚市総合体育館
(☎0948・23・4500)

綱分八幡宮神幸行事

●暦応年間(1338～1341)から郷土に継承されてきた伝統行事は、昭和35年に県無形民俗文化財の指定を受け、2年に一度行われています。

●時 10月14日(日)

●16時～ 放生会祭典

●17時半～ 神楽

●19時半～ 太鼓打ち・獅子舞

●20時半～ 御神幸(行列) お下り

●21時～ 着輿・獅子舞

●10月15日(日)

●11時～ 太鼓打ち・獅子舞(立集会所)

●12時～ 太鼓打ち・獅子舞(安丸多賀神社)

●13時～ お仮屋祭典

●13時半～ 御神幸(行列) お上り

●14時半～ 神輿殿

●15時～ 流鏑馬

●16時～ 遷座・子ども相撲

●所 綱分八幡宮ほか

●所 歴史資料館
(☎0948・25・2930)



こころの健康づくり大会

時 11月7日 13時～15時
 所 イヅカコスモスコモン中ホール

内 ①精神保健福祉事業功労者表彰
 ②講演「睡眠とこころの健康」

適切な睡眠がこころのリカバリーやQOLの向上をもたらす」
 ●講師 内村 直尚さん（久留米大学学長）
 ③ミニコンサート

申 福岡県こころの健康づくり推進室
 進室
 (☎092・643・3265
 FAX 092・643・3271)

シニアのためのスマホ体験教室

対 おおむね60歳以上の就業希望の人

※無料にて機器を貸し出します。※この教室に参加する方は、福岡県生涯現役チャレンジセンターへの登録が必要です。当日、会場にて登録ができません。

時 10月11日 13時～15時
 所 福岡県生涯現役チャレンジセンター 飯塚オフィス
 定 15人程度
 (事前申込制・先着順)

期 10月2日 10日 10日 10日

申 福岡県生涯現役チャレンジセンター 飯塚オフィス
 (☎0948・21・6032)

第20回 得する街のゼミナール いづかまちゼミ開催

時 10月19日 11月19日
 所 飯塚中心商店街

内 飯塚の店主やスタッフが講師となって、お客様に役立つ専門知識や技術を講座形式にして、無料で教えます。

料 無料（材料費は実費負担）
 期 10月12日 申込み開始
 ※事前に電話予約必要（先着順）。詳しくは商店街各所にあるチラシをご覧ください。

申 飯塚市商店街連合会
 (☎0948・29・2110)



チラシ詳細

家族・支援者向けアルコール依存症研修会（全2回）

誰でも罹患し、また回復する可能性のある病気であるアルコール依存症を理解し、家族や支援者が、コミュニケーション方法を学ぶことを目的として研修

会を開催します。

時 (第1回) 11月10日 14時～16時 (第2回) 令和6年11月12日 14時～15時半
 所 福岡県飯塚総合庁舎

※第1回はウェブ配信も有り
 ●講師 古田 和弘さん（一本松すずかけ病院 看護師長）

期 10月31日 日まで
 申 福岡県嘉穂・鞍手保健福祉環境事務所健康増進課精神保健係

(☎0948・21・4875
 FAX 0948・24・0186)



申込みフォーム

オストメイトのための研修会

対 人工肛門・人工膀胱を持つオストメイトやその家族、医療・介護関係者など

時 10月15日 13時～15時

所 サン・アビリティーズ いづか 外泊、外出時の排泄物の漏れへの対応

問 日本オストミー協会福岡県支部 吉田
 (☎090・1196・2481)

人工芝スキー・スノーボード大会

対 小学生～大人
 時 10月22日 8時20分～正午
 所 サンビレッジ 蕨

内 大回転競技
 料 小・中学生：2250円
 (会員) 1650円

高・大学生：3700円
 (会員) 3040円

大 人：4200円
 (会員) 3540円

期 10月15日 日まで
 申 サンビレッジ 蕨
 (☎0948・72・3331)



サンビレッジ 蕨 HP

自衛官等採用試験案内

〔自衛官候補生〕

時 11月12日 14日
 所 WEB試験
 期 11月6日 日

問 自衛隊福岡地方協力本部 飯塚地域事務所
 (☎0948・22・4847)

手話コーナー

「好きな食べ物は何か」

「手話」は、動きのある言語です。その動きを伝えるために、動画にまとめているのでご覧ください。



食べる

右手で箸の形を作り、口に運びしぐさ



好き

のどに向けた親指と人差し指を閉じながら下におろすしぐさ



何

人差し指を左右に振るしぐさ

いい夫婦の日 記念撮影イベント

いい ふうふ
11月22日(水) 9時～17時
 本庁1階 多目的ホール

婚姻届を提出した記念や、結婚1年目、
 10年目、銀婚式、金婚式など…
 節目の記念として、写真におさめてみませんか？



●問合せ 市民課 戸籍係(☎内線1011)



警察相談・犯罪被害相談ダイヤル



～ 相談ダイヤル #9110 ～

- ・緊急を要する電話は「110番」
- ・相談事や要望・意見等は「#9110」

110番は「緊急の要件、事故の通報を受け、警察官を派遣する」ためのものです。
 相談や問合せ等で110番すると、今行くべき事件、事故への対応が遅れてしまいます。
 そのため、警察では相談に対応するため、警察相談ダイヤル「#9110」を設置しています。「#9110」では、相談専門の警察官が皆さんの相談をお受けします。

相談ダイヤル「#9110」

犯罪被害相談ダイヤル

「心のリリーフ・ライン」

～犯罪被害にあわれた方々の心のケア～

「心のリリーフ・ライン」は犯罪被害にあわれた方々の心のケアをお手伝いする相談窓口です。
 秘密は守ります。匿名でも大丈夫。一人で悩まないで、あなたの声を聴かせてください。



女性の臨床心理士がゆっくり、
 ていねいにお聴きします。

安心してお電話ください
TEL 092-632-7830

福岡県警察本部

【受付時間】
 月曜日～金曜日
 9:00～17:45
 (祝日、年末年始を除く)



飯塚市の人口と世帯(前月比)

※住基と外国人の合計人口・世帯数

総人口	125,167	(-101)
男	59,710	(+9)
女	65,457	(-110)
世帯数	63,720	(-12)

令和5年8月末現在

本場	飯塚	3日(火)～5日(木)	チャリット杯ミッドナイトオートレース(ミッドナイト)
		6日(金)～8日(日)	チャリット杯ミッドナイトオートレースリベンジマッチ(ミッドナイト)
		14日(土)～18日(水)	庄内のうどん王国 presents G II 第2回オートレースメモリアル
		20日(金)～22日(日)	ケイズロジコム杯ヴィクトリーロード
		23日(月)～25日(水)	チャリット杯ミッドナイトオートレース(ミッドナイト)
		27日(金)～29日(日)	九州筑豊ラーメン山小屋杯争奪戦
場外発売	伊勢崎	9/30日(土)～2日(月)	普通開催(ナイター)
		19日(木)～22日(日)	普通開催(ナイター)
	浜松	26日(木)～29日(日)	普通開催(ナイター)
		5日(木)～9日(月・祝)	G II 浜松記念曳馬野賞
		23日(月)～25日(水)	普通開催
	山陽川口	31日(火)～11/5日(日)	SG第55回日本選手権オートレース
		なし	
川口	9/30日(土)～4日(水)	普通開催	

飯塚オート開催日程

10月

第51回 飯塚市部落解放研究集会 ～人権フェスティバル～



©全国水平社創立100周年記念映画製作委員会

10月14日(土) 開場9時 開会9時30分

会場 飯塚市総合体育館 メインアリーナ

映画上映「破戒」

(全国水平社創立100周年記念映画)

同時開催

小・中学生の人権ポスター
人権標語を掲示

・入場無料 ・託児(要申込:10月6日まで) ・手話通訳あり

お問合せ

人権・同和政策課

TEL 0948-26-1178 / FAX 0948-23-7048

Email: jinken@city.iizuka.lg.jp

環境コラム 食品ロス削減



『食品ロスの削減の推進に関する法律(略称:食ロス削減推進法)』をご存知でしょうか。
令和元年10月1日に施行されたこの法律の第9条に、

食品ロス削減月間は、10月とし、特に同月30日を食品ロス削減の日とする

とあります。

今月はまさに食品ロス削減月間です!ご飯を作りすぎて食べきれず捨てていませんか?食べられるはずだったのに、消費期限が過ぎて捨てていませんか?ご家族のうち、料理をする人だけに食品の管理を任せていませんか?

今からでも遅くはありません!ご家庭での食品ロスZERO(ゼロ)を目指して、日々の生活を見直してみましよう!



★今日からできる!食品ロス対策★

- ・買った後すぐ食べるもの(お弁当など)は、商品棚の手前からとる。
- ・買い物をする前に冷蔵庫や戸棚の中を確認して、余分に買わずに済ませる。
- ・宴会時に「30・10運動(乾杯後30分と終了前10分を離席せずに食べ残しを減らす運動)」を導入する。
- ・冷蔵庫や戸棚にカレンダーを貼り、消費期限の日に食材の名前を書いて管理する。

当課で作成したカレンダーを市ホームページに載せていますので、是非ご活用ください。



●お問合せ 環境整備課(☎内線1653)

休日在宅当番医のご案内 (診療時間 9:00~17:00)

【凡例】 (内)…内科、(小)…小児科、(外)…外科、(整)…整形外科、(耳)…耳鼻咽喉科、(胃内)…胃腸内科、(消)…消化器科、(循)…循環器科、(循内)…循環器内科、(皮)…皮膚科、(脳)…脳神経外科、(神)…神経内科、(眼)…眼科、(産)…産婦人科、(総)…総合診療科、(腎)…腎臓内科

10月1日 (日)	飯塚市菰田西1-6-24 あい内科・消化器科 クリニック(内)(消) 0948-22-0703	飯塚市花瀬87-1 児嶋病院 (内)(外)(脳) 0948-22-1498	飯塚市吉原町10-6 青山外科医院 (外)(整) 0948-22-0212	嘉穂郡桂川町瀬戸148-1 桂川腎クリニック (腎) 0948-26-8080	嘉麻市鴨生824 有松病院 (産) 0948-42-1108
10月8日 (日)	飯塚市綱分756 広瀬医院 (内)(小) 0948-82-0027	飯塚市目尾1256-14 坂本医院 (内)(皮) 0948-21-0076	飯塚市本町17-12 田中クリニック (産) 0948-22-3280	飯塚市平塚88-2 塚本クリニック (内)(消)(外) 0948-72-4388	嘉麻市牛隈2510-4 健康リハビリテーシ ョン内田病院(内) 0948-57-3268
10月9日 (月・祝)	飯塚市飯塚18-27 大庭医院 (内)(小)(循) 0948-22-1009	飯塚市勢田1286-4 佐藤医院 (内) 0948-92-0006	飯塚市飯塚6-1 田中耳鼻咽喉科医院 (耳) 0948-29-8474	飯塚市堀池254-1 なかおクリニック (内) 0948-21-5755	嘉麻市上山田1440-7 山田の大塚医院 (内)(外) 0948-52-0871
10月15日 (日)	飯塚市口原1061-1 額田病院 (総) 0948-92-2131	飯塚市鶴三緒1547-10 柴田みえこ内科・神経 内科クリニック(内) (神)0948-21-0011	飯塚市吉原町10-6 青山外科医院 (外)(整) 0948-22-0212	飯塚市小正40-1 西園内科クリニック (内) 0948-24-9308	嘉麻市鴨生22-5 いわみハート クリニック(内)(循内) 0948-42-0326
10月22日 (日)	飯塚市菰田西1-4-3 近藤医院 (内)(小)(消) 0948-22-2899	飯塚市伊川1243-1 社会保険二瀬病院 (内) 0948-22-1526	飯塚市吉原町10-6 青山外科医院 (外)(整) 0948-22-0212	飯塚市太郎丸742 穂波整形外科医院 (整) 0948-25-0066	嘉麻市下臼井1082-115 大塚内科クリニック (内)(小) 0948-62-5757
10月29日 (日)	飯塚市横田649-10 こどもクリニック もりた(小) 0948-26-6650	飯塚市目尾720-3 坂元クリニック (内)(外) 0948-25-1881	飯塚市枝国長浦666-48 前田眼科クリニック (眼) 0948-43-3558	飯塚市忠隈380 宮嶋医院 (内)(外)(小) 0948-22-1477	嘉麻市鴨生532 西野病院 (内)(外) 0948-42-1114

医療機関、診療料等が変更となったり、やむを得ず休診となる場合がありますので、当日の新聞紙面もしくは医療機関への連絡など、今一度ご確認をお願いします。

医療あれこれ

テーマ：高血圧の薬は飲み始めると一生
飲まなければならないの



飯塚市立病院
薬剤室

薬剤師

うりう けいと
瓜生 啓人

「高血圧の薬（降圧薬）って飲み始めたら一生飲み続けなければいけないのでしょうか」と、患者さんとお話をしている、よく聞かれる質問です。

結論から言います。必ず一生に渡って飲み続けなければいけないということはありません。持病などによっては継続的に必要となる場合もありますが、使用が一時的である場合も相応にあります。実際、症状が改善し減量・休薬となった患者さんを、私自身何人も見てきました。

そもそも、なぜ高血圧がいけないのか。それは高血圧が持続すると、動脈硬化が進み、脳梗塞や心筋梗塞、腎不全といった病気の発症リスクが増加するからです。

「飲み始めたら一生」という間違った理解のために、薬が必要な状態であるにも関わらず、内服を躊躇される患者さんがおられます。そうすると治療が遅れてしまい、動脈硬化はどんどん進行してしまいます。そして一度、脳卒中や心筋梗塞を起こしてしまうと、もう元の体のようには戻りません。

それでは、なぜ「飲み始めたら一生」という情報が広がっているのでしょうか。

その理由の1つとして、降圧薬は血圧を下げる効果は

ありますが、高血圧となった根本的な原因を解決するものではないことが関係していると思われます。

高血圧の多くは、主に食生活やストレス、生活習慣などが原因となり引き起こされます。確かに、降圧薬を服用すると血圧は低下しますが、そのため、服用後は安心してしまい、今まで通りの生活を続けてしまう患者さんは少ないのではないのでしょうか。好きなものを好きなだけ食べて飲んで、運動はしない。そのような生活習慣を続けた場合、薬を飲み続けなければならぬばかりか、高血圧は進行していきます。

あくまで、降圧薬は生活習慣などを整える間のサポートをしてくれていると思っていただけるとイメージがしやすいと思います。血圧のコントロールにおいては、薬の一過性の効果だけに頼らず、根本的な原因の改善を目指すことが重要なのです。

飯塚市立病院よりお願い

初診の方は、かかりつけ医より紹介状を持参していただくようお願いいたします。

10月子育て支援センターイベント



【開所日】月曜日～土曜日(街なか子育てひろばは、日曜・祝日も開いています)

【開所時間】8時半～17時

イベントの内容は10月11日～11月10日の一部抜粋です
イベント参加には予約が必要なものがあります

	住 所	TEL & FAX
街なか子育てひろば	本町 11-10 (よかもん通り)	0948-22-3809
筑穂子育て支援センター	長尾 1242-1 (筑穂支所 3階)	0948-72-2970
庄内子育て支援センター	綱分 791-4 (庄内図書館横)	0948-82-0089
顕田子育て支援センター	鹿毛馬 2328-2 (旧サンシャインかいた)	0948-92-0333
穂波子育て支援センター	秋松 408 (穂波交流センター 2階)	0948-21-0066

★街なか子育てひろばは10月13日(金)、館内清掃の為休館します
※の問合せ、予約申込等は立岩交流センターへ 0948-23-6000

日	曜	時間	イベント内容	予約受付開始日	場所	問合せ先
10/11	水	10時～11時半	出張支援センター「手形・足形アート」	予約不要	ゆめタウン飯塚	顕田
		10時半～11時	かててDEおはなし！穂波図書館とコラボおはなし会	予約不要	穂波交流センター1階キッズスペース	穂波
		10時半～11時半	かててひろば「ハロウィンイベント」	10/4(水)	庄内ハーモニー 大研修室	庄内
		10時半～11時半	親子リトミック	10/4(水)	筑穂子育て支援センター	筑穂
12	木	8時半～17時	手形・足形アート	予約不要	顕田子育て支援センター	顕田
13	金	10時半～11時半	幼稚園・保育園ごっこ	10/6(金)	筑穂子育て支援センター	筑穂
		8時半～17時	手形・足形アート	予約不要	顕田子育て支援センター	顕田
14	土	8時半～17時	手形・足形アート	予約不要	顕田子育て支援センター	顕田
		10時～11時半	木藤先生の発達相談	10/7(土)	顕田子育て支援センター	顕田
17	火	10時～11時半	プレーパーク「外あそび」	10/10(火)	庄内生活体験学校	庄内
		10時半～	おさんぼ(ハロウィン)	予約不要	街なか子育てひろば出発	街なか
		10時半～11時半	お絵かきワークショップ	10/10(火)	筑穂子育て支援センター	筑穂
		15時～16時半	保健師さんによる育児相談	予約不要	庄内子育て支援センター	庄内
18	水	10時半～	お誕生日会(10月生まれ)	10/2(月)	穂波子育て支援センター	穂波
		10時半～	毎日を快適に過ごそう～ママのカラダを知ろう～(助産師:梶嶋陽子さん)	予約不要	街なか子育てひろば	街なか
19	木	10時15分～11時半	かててひろば「うんどう会」	10/12(木)	穂波交流センター大ホール	穂波
20	金	10時半～11時半	きらきらサークル「運動会ごっこ」	10/11(水)	穂波福祉総合センター	街なか
21	土	10時～11時半	合同育児講座「家族みんなでそとあそび～プレーパーク」	10/14(土)	顕田子育て支援センター前広場	顕田
23	月	10時～11時半	かててDEおやつづくり！エプロン、手拭きタオル、持ち帰り容器	10/16(月)	穂波交流センター1階調理実習室	穂波
		10時半～11時半	福祉総合センターで遊ぼう「ミニうんどうかい」	10/16(月)	筑穂保健福祉総合センター	筑穂
24	火	10時～13時	プレーパーク	10/17(火)	顕田子育て支援センター前広場	顕田
		10時半～	お話し会・お誕生会	予約不要	街なか子育てひろば	街なか
25	水	10時半～11時半	木藤先生の育児相談	予約不要	筑穂子育て支援センター	筑穂
26	木	10時～10時45分	ベビーマッサージ(初めての方優先、4組限定)	10/19(木)	穂波交流センター2階和室	穂波
		10時半～11時半	たのしいペープサート	予約不要	筑穂子育て支援センター	筑穂
27	金	9時半～11時半	出張支援センター「FPママによるマネーセミナー」	10/10(火)	立岩交流センター	※
		10時半～	おはなし！おはなし！	予約不要	庄内図書館	庄内
		10時半～11時半	おたんじょう会・身体測定	予約不要	筑穂子育て支援センター	筑穂
30	月	10時～11時半	ハハコの何でも相談室(助産師:梶嶋陽子さん)	予約不要	庄内子育て支援センター	庄内
		10時15分～11時15分	親子ヨガ(6組限定)	10/23(月)	穂波交流センター2階和室	穂波
11/1	水	9時半～11時半 13時～15時	スクラップブック(写真だけ持参してね)	予約不要	庄内子育て支援センター	庄内
2	木	9時半～11時半 13時～15時	スクラップブック(写真だけ持参してね)	予約不要	庄内子育て支援センター	庄内
		10時半～	おさんぼ	予約不要	街なか子育てひろば出発	街なか
7	火	～11時	身体測定	予約不要	街なか子育てひろば	街なか
		10時～11時半	ハハコの何でも相談室	予約不要	穂波子育て支援センター	穂波
8	水	10時半～11時	かててDEおはなし！穂波図書館とコラボおはなし会	予約不要	穂波交流センター1階キッズスペース	穂波
9	木	10時半～11時半	稲富さんのおはなし会	11/2(木)	筑穂子育て支援センター	筑穂
10	金	10時～	きらきらひろば「元気にあそぼう」	11/3(金)	穂波福祉総合センター	街なか
		10時半～11時半	幼稚園・保育園ごっこ	11/2(木)	筑穂子育て支援センター	筑穂

飯塚で屋内テニス
スクールはここだけ！
「レッツ！テニス
パーク飯塚」

あなたにも必ずできる！

無料体験レッスンは受付中！

テニスを始めるならテニスパーク！

右記のQRコードを読み取るとホームページをご覧いただけます。
無料体験のご予約は、「0948-82-3131」で承っております。

涼しくなってきた
この時期にテニスは最適♪
デトックスの為にレッツテニス！



図書館だより

飯塚市立図書館キャラクター ぼたぼん



休館日のお知らせ

【飯塚】2日・10日(火)・17日(火)・23日・30日
【ちくほ・庄内・穂波】2日・10日(火)・16日・23日・30日
【穎田】土・日・祝日

庄内図書館まつり 10月27日(金)～29日(日)

ブッカー掛け

と き: 10月27日(金)～29日(日)
場 所: 庄内図書館 1階 ロビー
定 員: 各日5人程度(1人1冊まで/先着順)

電波教室～ラジオ工作～

対 象: 一般
と き: 10月27日(金) 14時～16時
場 所: 庄内図書館 2階 研修室
定 員: 10人(先着順)
講 師: 高田 光氏
(総務省電波適正利用推進員協議会・特別推進員)

革小物ワークショップ

対 象: 一般(初心者優先)
と き: 10月28日(土) 14時～16時
場 所: 庄内図書館 2階 研修室
定 員: 5人(先着順)
講 師: 池田 康浩氏

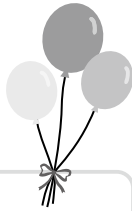

いずれも、
申 込: 庄内図書館 10月3日(火) 9時半～
問合せ: 庄内図書館

他にも、リサイクル市・一日図書館職員体験の写真展示・ぐりとぐらのおはなしクイズ・付録プレゼントなど!お楽しみに!

飯塚図書館 ぶっくりモール in 飯塚 2023 バックヤードツアー・図書館HPの使い方

図書館の閉架や集密書庫の案内や
HPの使い方を教えます!

と き: 11月19日(日) 14時半～16時
場 所: 飯塚図書館・イツカコミュニティセンター
3階 セミナー室
定 員: 5人程度(先着順)
申 込: 飯塚図書館 10月13日(金) 9時半～
問合せ: 飯塚図書館

ふるさと遊学講座

遠賀川流域の文化誌
～郷土資料にみる遠賀川の「川筋」と飯塚～

と き: 11月17日(金) 10時半～12時
場 所: イツカコミュニティセンター 3階 セミナー室
定 員: 20人程度(先着順)
講 師: 竹川 克幸氏
(日本経済大学教授・遠賀川学識者懇談会委員)
申 込: 飯塚図書館 10月13日(金) 9時半～
問合せ: 飯塚図書館

ぼたぼんお誕生日会

5冊以上の貸出でくじが一回引けるよ。
みんなでぼたぼんのお誕生日をお祝いしよう!

と き: 10月29日(日)
場 所: 穂波図書館
定 員: 30人(先着順)
問合せ: 穂波図書館

何が当たるか
お楽しみに!

ほなみBOOKカーニバル

古本市

と き: 11月3日(金・祝) 9時～17時
場 所: 穂波図書館 ホール

布えほん展示

と き: 11月3日(金・祝)～12日(日) 9時～17時
場 所: 穂波図書館 ホール

おはなし会 ★プレゼントもあるよ!

と き: 11月4日(土) 10時半～12時
場 所: 穂波交流センター 2階 和室

問合せ: 穂波図書館

ちくほ図書館 休館のお知らせ 11月7日(火)～15日(水)

蔵書点検のため上記の期間休館します。
期間中、ご不便をおかけしますがよろしくお願いいたします。

飯塚市立図書館に関する
「もっと知りたい!」はこちら
お電話・FAXでの
お問合せもどうぞ

飯塚市立図書館
ホームページ

www.iizuka-library.jp



公式X(旧Twitter)

「ぼたぼんのつぶやき」
@iizukacity_lib



公式 Instagram

iizuka_library_official



飯塚図書館 ☎0948-22-5552/FAX0948-22-5770) 9時半～19時
ちくほ図書館 ☎0948-72-3849/FAX0948-72-3854) 9時半～18時
庄内図書館 ☎0948-82-4155/FAX0948-82-2188) 9時半～18時
穂波図書館 ☎0948-29-1172/FAX0948-29-1172) 9時～17時
穎田図書館 ☎0948-92-3760) 9時～17時
✉info@iizuka-library.jp

※イベントは中止となる可能性があります。最新の情報はホームページでご確認ください。

飯塚市民のマイナンバーカード申請 及び交付の休日窓口を開設します

日時 10月29日(日) 受付時間 9:00～16:00

場所：飯塚市役所1階 市民課

◎ 休日窓口開設日に限り、交付場所(交付通知書「ハガキ」に記載)が本庁以外の方も飯塚市役所市民課窓口でお受取りができます。

詳しくは、市から郵送する交付通知書をご覧ください。

◎ マイナンバーカード申請時に必要なもの

本人確認書類(Aのうち1点、またはBのうち2点)

A 運転免許証、パスポート、住民基本台帳カード(顔写真付き)など

B 健康保険証、介護保険証、年金手帳、子ども医療証、母子手帳など

※ 有効期限の定めがあるものは有効期限内のものに限ります。

※ 通知カードをお持ちでなくても申請できます。

◎ 混雑の状況などにより、長時間お待ちいただく場合があります。時間に余裕を持ってお越し下さい。

◎ 天候等により、日程を変更する場合があります。ご確認のうえお越し下さい。



顔写真は窓口で無料で撮れます。

●お問合せ 本庁市民課(☎内線1013・1014)・各支所市民窓口課

無料相談コーナー 10月



相談内容	予約	とき	ところ	申込み・問合せ
夜間納税相談(納付受付、口座振替、納税に関する相談など)	不要	5日・12日 17時15分～19時 19日・26日 17時15分～20時	税務課(☎内線1062～1068) ※今月の納期は「市県民税・国民健康保険税」です。	
女性のための 女性弁護士による 法律相談 女性相談員による 一般相談 女性相談員による 職場の悩み相談 女性相談員による 就業支援相談	要	12日・26日 13時～16時		
	優先	4日・11日・18日・25日 13時～16時	イイヅカ コミュニティセンター または飯塚市役所本庁	男女共同参画推進センター 「サンクス」 (☎0948-22-7058)
	要	4日 10時～正午		
	要	19日 10時～正午		
行政相談 (行政に関する苦情、意見・要望など)	不要	12日 13時～15時 18日 13時～15時	市民交流プラザ 飯塚市役所本庁	市民活動支援課 (☎内線1437)
法律相談※年度(4～3月)で1人1回30分 (相続、離婚、借金、交通事故など)	要	平日 13時～16時 毎週木曜日 17時～19時	飯塚法律相談センター(☎0948-28-7555) 飯塚市役所本庁	市民活動支援課(☎内線1437)
くらしの手続き無料相談会(成年後見 制度、相続、官公庁署への許認可申請手続きなど)	不要	27日 13時～16時	飯塚市役所本庁	市民活動支援課 (☎内線1437)
法テラス無料法律相談会 (※予約の電話の際に要件等を確認します)	要	19日 13時～16時 (相談時間30分)	福岡法務局 飯塚支局	法テラス福岡 (☎050-3383-5502)
調停手続相談会(金銭・土地・建物・交通 事故・夫婦間の問題・遺産分割などのト ラブルに関する調停手続)	不要	27日 10時～15時	飯塚市役所本庁	市民活動支援課(☎内線1437) 福岡地方裁判所飯塚支部庶務課 (☎0948-22-1150)
専門家による外国人無料相談会 (外国人ビザ、雇用、国際結婚など)	不要	17日 13時～16時	飯塚市役所本庁5階 北会議室	国際政策課 (☎内線1647)
年金相談	要	3日・10日・24日 10時～正午、13時～16時	立岩交流センター	直方年金事務所 (☎0949-22-0891)
精神障がい者家族相談員による 相談会	不要	14日 13時半～16時	サン・アビリティーズ いづか	いづみ会 (☎090-5386-4116)
人権について 人権相談出張窓口	不要	5日・19日 10時～正午	筑穂人権啓発センター	人権・同和政策課 人権相談ダイヤル ☎ 0948-43-4764 FAX 0948-23-7048
		14時～16時	穂波人権啓発センター	
人権相談	要	23日 10時～正午	庄内交流センター別館	
		14時～16時	穎田交流センター	
人権相談	要	平日 8時半～17時15分	飯塚市役所本庁4階	
	不要	平日 8時半～17時	NPO法人人権ネットワークいづか	☎/FAX 0948-24-7582

日時	教室名	内容	定員	参加費	申込期限
10月11日(水) 10時~正午	布ネックレス作り	古布を利用して、ネックレスを作りましょう。	10名 (先着順)	500円	10月6日 (金)
10月17日(火) 10時~15時	クラフトバンドかご作り	紙製のクラフトバンドでかごを作りましょう。 ※全2回で完成、2回目は24日(火)に実施	10名 (先着順)	全2回で 1500円	10月10日 (火)
10月21日(土) 10時~正午	生ごみ処理器配布会	黒土のバクテリアで生ごみを分解する、生ごみ処理器を使ってみませんか?	10名 (先着順)	500円 本体+黒土	10月14日 (土)
10月22日(日) 10時~正午	新聞コサージュ作り	古新聞のカラーページを利用して、コサージュを作りましょう。	10名 (先着順)	300円	10月17日 (火)
10月29日(日) 10時~正午	牛乳パックで石鹸作り	牛乳パックを利用して、廃食油から石鹸を作りましょう。	10名 (先着順)	200円	10月24日 (火)

シェアデイ

10月20日(金)
9時~15時

※ぞうり編み器やミシン、工具、調理器具(ガス代別途1人100円)など、ご希望に応じて無料で使えます。

○参加費100円(お茶、保険代)

●事前予約なしでどなたでも参加できます。9時~15時の間であれば、ご都合のよい時間からお好きな時間まで。

☆お友達と、夏はクーラー冬は暖房といったエネルギーのシェアに、また、情報のシェア(おしゃべり)だけでもどうぞ!

11月5日(日)
10時~15時

第23回「エコ工房まつり」フリーマーケット出店者募集中(詳細はホームページで!)



※申込期限前でも、定員になり次第、参加の申込受付を終了します。※詳しくはエコ工房ホームページ(<http://eco-kobo.com>)をご覧ください。

●申込み・問合せ 飯塚市リサイクルプラザ エコ工房 飯塚市吉北118-2 (☎/FAX 0948-22-5679)

市民交流プラザ

10月イベント

あいタウン2階
(☎0948-21-6711)
毎週水曜日休館

日時	名称	内容	問合せ先
1日(日) 13時半~15時半	バラ講座	バラの育て方からバラ庭の作り方。資料代500円	宮川ローズガーデニングクラブ (☎090-2513-9544)
5日(木)17日(火) 10時~13時	遺言・相続等よろず相談	遺言・相続等の心配ごとや手続についての専門家による無料相談。予約不要(先着順)	飯塚市高齢者あんしんサポート 松岡(☎0948-26-0555)
7日(土)21日(土) 14時~16時	英語で楽しく話しませんか	限られた時間内に自分の考えを英語で伝える練習をします。	飯塚トーストマスターズ 荒川(☎090-6429-5379)
8日(日) 13時~17時	パソコンつなごう会(ゆうゆうコース)	パソコン・スマホで canva 超入門。更に画像を楽しもう!!パソコンは持参。資料代500円	パソコンつなごう会 三上(☎0948-28-7860)
10日(火) 10時半~12時半	初級者パソコン・スマホ質問会	初級者のパソコン・スマホの質問に答えます。要予約	楽々パソコン 高松(☎090-4775-0395)
12日(木) 13時~15時	行政相談	行政に関する苦情、意見、要望などご相談ください。	市民活動支援課 (☎0948-22-5500内線1437)
13日(金) 10時半~15時半	ふくおか難病ピアサロン	難病相談支援センターの相談員を交え、難病患者やご家族同士で交流します。	福岡県難病相談支援センター (☎092-643-8292)
15日(日) 13時~17時	パソコンつなごう会(スマ・タブ研修会)	スマホ・タブレットでSNS再入門などを楽しもう!!スマホ・タブレットは持参。資料代500円	パソコンつなごう会 三上(☎0948-28-7860)

申元 穂波福祉総合センター
(☎0948-2121-6330)
(FAX 0948-2121-6332)
休館日 火曜日

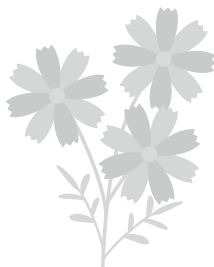

「季節の湯 コスモスの湯」
10月20日(金) 10時~21時
※入浴料が必要です。

※入場無料
11月4日(土) 14時~15時
(開場13時半)
「イッツカコスモスモモン出前コンサート I&Uパーカッションアンサンブル」

「筑豊山野草同好会展示会」
10月14日(土) 10時~17時
10月15日(日) 10時~15時半

「北斗会 水彩画展」
10月18日(水)~30日(日)
最終日16時まで

「池坊倉掛晴美社中 花展」
10月4日(水)~9日(祝)
最終日正午まで

穂波福祉総合センター
イベント

まちの話題

市内で行われたイベントや活動などを掲載しています。



日本スポーツマスターズ2023福井大会に穂波クラブが出場

ソフトボールチーム「穂波クラブ」の壮年チーム(40歳以上)が、6月に行われた福岡県大会を勝ち抜き「日本スポーツマスターズ2023福井大会」に出場することが決まったことから、8月28日、7名の選手が飯塚市役所を訪れ、喜びの報告を藤江副市長に行いました。



飯塚市出身の後藤さんが九州大学サッカートーナメントで優勝

飯塚市出身、在住の後藤颯汰(ごとう そうた)さんが所属する日本経済大学が九州大学サッカートーナメントで優勝、第47回総理大臣杯全日本大学サッカートーナメントに出場することとなったことから、8月25日に後藤さんが市役所を表敬訪問しました。後藤さんは、藤江副市長に今後のプロを目指す展望を語ってくれました。



飯塚歯科医師会からウクライナ人道危機に係る救援金を預託いただきました

飯塚歯科医師会は、歯科医師会会員の方や訪問者の方からの募金(10万円)を、医療機関と関係の深い日本赤十字社に送付するため、9月1日、飯塚歯科医師会会長の山口章様、事務局長の今井美紀様が市役所を訪れ、長尾福祉部長に預託金が手渡されました。



赤十字救急法基礎講習が開催されました

8月22日、飯塚市総合体育館にて嘉飯日赤紺綬会の主催により、赤十字救急法基礎講習が開催されました。46名の参加者は、いざという時の手当の基本やAEDを用いた電気ショック等の救急処置を学びました。

飯塚市内で撮影した風景写真を募集します。

飯塚市では地域の魅力を発信していくため、皆さまが撮影した飯塚市内の写真を下記のとおり募集します。お寄せいただいた写真の中から、毎月1枚を「広報いづか」にて掲載いたします。

- 募集する写真：飯塚市内で撮影した風景写真
- 応募期間：随時募集

◎電子申請(右記QRコード)でご応募できます。

●Instagram #飯塚探し から掲載します。



会話中の雲

撮影場所：新立岩
撮影日：令和5年8月3日
撮影者：高山ひろみ
何言ってるの？ウフ！会話が聞こえてきそうな雲です。



今月の飯塚市の風景

vol. 049

まちの話題

市内で行われたイベントや活動などを掲載しています。



飯塚高校が「第16回スイーツ甲子園全国大会」に出場
「スイーツ甲子園全国大会」の常連校の飯塚高校製菓部。今年も9回目となる全国大会出場権を見事に獲得したことから、村上唯愛(むらかみのり)さん、梶原(かじわら)ひまわりさん、椎葉一咲(しいばいさき)さんのチーム「clarte(クラルテ)」が、9月7日に久世副市長への表敬訪問を行いました。



100歳の市内長寿者を副市長がお祝い訪問

9月14日、市内長寿者を祝うため、100歳を迎えられた和田タケヨさん(下三緒在住)宅を藤江副市長が訪問、祝い状、祝い品、花束(贈呈:(株)飯塚花市場、飯塚花き園芸組合、飯塚花商組合)などを和田さんに手渡されました。和田さんをはじめ、今年度100歳に到達する市内の高齢者の方は79名いらっしゃいます。皆様、おめでとうございます。

HAPPY BIRTHDAY はじめてのお誕生日

10月

申込み 電子申請(右記QRコード)または情報管理課 情報発信係(☎内線1674・1675)まで電話でお申込みください。
(誕生日の前月1日受付。ただし、土・日・祝日は翌開庁日。電話:8時半~9時まで 電子申請:0時~9時まで)



4日

まつばら ちさ
平塚 松原 千紗ちゃん

お誕生日おめでとう!
これからもお兄ちゃん達と仲良くね♪



26日

そえじま あゆみ
西町 副島 歩実ちゃん

元気いっぱい歩実ちゃん
これからもススス成長してね!



29日

くまもと ちあき
大分 熊本 千晃ちゃん

ちーくんの笑顔に家族みんなが癒されてます。生まれてきてくれてありがとう。

※応募者の人数により、写真などの大きさが変更となる場合があります。ご了承ください。

広告

事前TELで当日診療が可能

ヒロ歯科クリニック

受付時間	月	火	水	木	金	土
9:30~14:00	○	○	○	○	○	○
16:00~19:30	○	○	休診	○	○	休診

柏の森 634-31 (コスモ薬局さん横) 予約制 ☎23-1203
飯塚 ヒロ歯科 検索

広告

「広報いづか」に
有料広告を
掲載しませんか?

令和6年3月号まで
募集中!

半一段 左右	85mm ×	天地 48mm (フルカラー)	一枠/月 25,000円 (税込)
全一段 左右	173mm ×	天地 48mm (フルカラー)	一枠/月 50,000円 (税込)

申し込み 情報管理課 情報発信係 (☎内線 1674)

シロアリ調査見積り無料

ANTOSS 日本しろあり対策協会正会員
アントス株式会社
 飯塚市上三緒172-1 TEL 0948-29-3535
<http://antoss.jp> アントス 飯塚市 検索

☎ 0120-888-498

これからの人生を楽しむ家づくり。

1982年創業の経験と実績

株式会社 筑豊住建

飯豊地区10年連続売上No.1(リフォーム産業新聞社2022年9月発表)

飯塚市(0948)25-3323

エコキュート買い替えキャンペーン!!

■三菱エコキュート370L
 フルオートSRT-S376A
 浴室・台所リモコン・掃除力パー付
 メーカー希望小売価格 1,301,850円(税込)

37.4万円 (税込)

工事費 7.7~9.9万円 (税込) ※工事費はエコキュートからエコキュートへの取替をした場合です。
 ★撤入・設備工事・電気工事・既設撤去処分全て含む

故障しても 取替えまでガス給湯器に対応します!

■営業所/直方・福岡・北九州・唐津 ☎0948-22-2119

龍王ガス株式会社

医療保険で、**自宅や施設でマッサージ**が受けられます。

あねま・マッサージ 福の神 治療院

※マッサージを希望される場合、医師の同意が必要です。
 ※詳しくはお電話ください。

グツー ナシ ナシ

飯塚店/飯塚市横田821-4 ☎0120-92-7474

ヘアサロン **CARAT** カラット

あいタウン飯塚店 ☎050-6874-1750
 吉原町6-1 あいタウン(ゆめマート飯塚)2階

男女カット 根元染(ハーブ)カラーグントリートメント付

¥1020 **¥1510**

求人専用☎080-7000-2187 高齢者・プランク有歓迎 1日3HからOK

有松病院

嘉麻市鴨生824 ☎0948(42)1108

診療科目 産科・婦人科・小児科

診療内容 産科:妊婦健診、母乳外来、産後ケア、産後手術 婦人科:婦人科一般診療、がん検診、更年期相談、婦人科良性腫瘍手術、不妊相談(タイミング法)

診療時間 午前 9:00~12:00 【産科・婦人科】月~土 【小児科】火
 午後 14:00~17:30 【産科・婦人科】月・火・木・金 【小児科】火・木

●子宮頸がん健診クーポンをお持ちの方、お気軽にお電話ください。

きたい以上のことを。

私たちは、**Q-SAN**です。

九州酸素株式会社 TEL:0948-25-2134
 株式会社九酸 TEL:0948-22-0417
 株式会社九酸ガス住設 TEL:0948-22-6024
 株式会社小竹ガス商会 TEL:09496-2-0425
 有限会社筑穂プロパン TEL:0948-72-1225

九酸・直方ガス企業グループ

おかげさまで38年 信頼と実績 施工実績10,000件
 住まいのことならおまかせ下さい。

◆オール電化システム◆水廻りのリフォーム◆室内の段差解消、手摺の取付 等々

増築 改築 改装 修繕

見積無料

(株)三協増改築センター

飯塚市目尾657-3(三協技建棟内) ISO9001:2015 認証取得
TEL(0948)24-8888 三協増改築センター 検索

ガーデニングフェア開催

第16回

10.28[土]・29[日] 10:00~16:00まで

ガーデニングショップ四季の里 朝倉市三奈木3412

培養土詰め放題・ガーデン用品アウトレット市 ガーデンマルシェ お庭の無料相談会・フードコーナーなど

も同時開催

※屋外でのイベントです。

甘本公園 センチュリーゴルフクラブ 実店舗 四季の里
 甘本IC 甘本1C 甘本2C 甘本3C 甘本4C 甘本5C 甘本6C 甘本7C 甘本8C 甘本9C 甘本10C 甘本11C 甘本12C 甘本13C 甘本14C 甘本15C 甘本16C 甘本17C 甘本18C 甘本19C 甘本20C 甘本21C 甘本22C 甘本23C 甘本24C 甘本25C 甘本26C 甘本27C 甘本28C 甘本29C 甘本30C 甘本31C 甘本32C 甘本33C 甘本34C 甘本35C 甘本36C 甘本37C 甘本38C 甘本39C 甘本40C 甘本41C 甘本42C 甘本43C 甘本44C 甘本45C 甘本46C 甘本47C 甘本48C 甘本49C 甘本50C 甘本51C 甘本52C 甘本53C 甘本54C 甘本55C 甘本56C 甘本57C 甘本58C 甘本59C 甘本60C 甘本61C 甘本62C 甘本63C 甘本64C 甘本65C 甘本66C 甘本67C 甘本68C 甘本69C 甘本70C 甘本71C 甘本72C 甘本73C 甘本74C 甘本75C 甘本76C 甘本77C 甘本78C 甘本79C 甘本80C 甘本81C 甘本82C 甘本83C 甘本84C 甘本85C 甘本86C 甘本87C 甘本88C 甘本89C 甘本90C 甘本91C 甘本92C 甘本93C 甘本94C 甘本95C 甘本96C 甘本97C 甘本98C 甘本99C 甘本100C

四季の里
 ガーデニングショップ
 (店舗住所) 福岡県朝倉市三奈木3412
 [HP] <http://www.shikinosato.com/>
 [実店舗] TEL 0946-28-7525
 水曜定休 FAX 0946-22-3306