

# のつどい

**主催**  
 飯塚市 塚市 市  
 飯塚市 社会 福祉 協議 会  
 飯塚 医 師 会  
 西 日 本 新 聞 社

**協力**  
 福 岡 県 立 嘉 穂 東 高 校  
 ボ ラ ン テ ィ ア 部 ・ 放 送 部

「健幸に関する情報の提供や体験」と「障がいのある方、障がいのない方の交流」を通して、皆様に健幸と福祉に関して楽しみながら知識・理解を深めていただき、本市の掲げる「すべての人が健康でいきいきと笑顔で暮らせるまち」健幸都市いづかの実現を推進するための体験型イベントです。

みんな来てね!



## スポーツ体験コーナー

どなたでも楽しめるスポーツのご紹介や体験コーナーを準備しています。  
 ライジングゼファー福岡も来場します!



## 展示コーナー

老人クラブ、福祉施設利用者、ボランティア団体、児童デイサービス、市内の小学生による作品展示です。

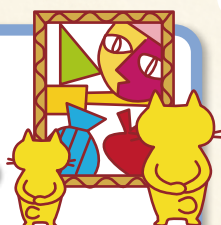

## こども広場

ふわふわゴリラがみんなを待ってるよ!!

無料  
 (3歳~小学生まで)



# 会場行き 無料送迎バスのご案内

### 1号車 飯塚・庄内

|                   | 1便   | 2便    |
|-------------------|------|-------|
| 庄内保健福祉総合センターハーモニー | 8:40 | 10:40 |
| 東ヶ丘団地             | 8:46 | 10:46 |
| 鶴三緒               | 8:54 | 10:54 |
| 菰田交流センター          | 8:56 | 10:56 |
| コスモスコモン           | 9:02 | 11:02 |
| 徳前                | 9:04 | 11:04 |
| 穂波イオン             | 9:09 | 11:09 |
| 市役所本庁             | 9:18 | 11:18 |

### 2号車 穂波・筑穂

|              | 1便   | 2便    |
|--------------|------|-------|
| 市役所筑穂支所      | 8:43 | 10:43 |
| 筑穂保健福祉総合センター | 8:46 | 10:46 |
| 大分駅前団地       | 8:51 | 10:51 |
| 高田           | 8:56 | 10:56 |
| 椿ポンプ場        | 9:01 | 11:01 |
| 市立病院         | 9:05 | 11:05 |
| 穂波福祉総合センター   | 9:11 | 11:11 |
| 市役所本庁        | 9:21 | 11:21 |

### 3号車 飯塚・穎田

|                     | 1便   | 2便    |
|---------------------|------|-------|
| 市役所穎田支所             | 8:31 | 10:31 |
| 石丸団地                | 8:33 | 10:33 |
| 川食鯉田店               | 8:38 | 10:38 |
| 旧幸袋交流センター           | 8:43 | 10:43 |
| 二瀬交流センター(国道201号線沿い) | 8:50 | 10:50 |
| 二瀬病院                | 8:56 | 10:56 |
| 旧鎮西公民館              | 9:03 | 11:03 |
| ミスターマックス飯塚花瀬店       | 9:09 | 11:09 |
| 市役所本庁               | 9:23 | 11:23 |

※帰りのバスは14:30に全車出発します。 ※道路事情により予定時刻や停車場所がずれることもありますのでご了承ください。  
 ※雨天等で帰りのバスの時刻が早くなる場合もあるのでご了承ください。

# みんなの 健幸 福祉

**日時** 令和5年10月15日(日)  
9時30分～14時

**場所** 飯塚市役所本庁1階、2階、庁舎前駐車場

**駐車場** 飯塚市役所第3駐車場、立岩河川敷駐車場、  
飯塚市役所第2駐車場(障がい者等駐車場)



## 健康情報提供 コーナー

運動・栄養・睡眠など皆さんが健康になれる情報をたくさん準備してお待ちしています。

## バザー コーナー

福祉施設等の皆さんが作ったお菓子や小物・お食事などをたくさん販売しています。会場内のイートインコーナーでお食事もできます！！

## 計測体験 コーナー

体組成や血管年齢、骨密度測定などたくさんのコーナーを準備しています！この機会に自分のからだをチェックしてみましょう！

## スタンプラリー& お楽しみ抽選会開催!

会場内でスタンプを集めて、お楽しみ抽選会に参加しよう！協賛企業様からの豪華景品を準備し、皆様をお待ちしてます！！

## ステージイベント

- 9:30～ 9:40 開会式
- 9:50～10:10 マリンバ演奏(演奏者:白井小百合) ..... マリンバトリアフリー
- 10:10～10:30 ジュニアダンス ..... 子どもダンスマナビ塾 鯉田・幸袋地区
- 10:30～10:50 車椅子レクダンス ..... 認定NPO法人日本車椅子レクダンス協会
- 10:50～11:10 各種コーナーのご案内
- 11:10～11:30 合唱 ..... 飯塚コスモスコモン少年少女合唱団
- 11:30～11:50 手話で楽しもう ..... 飯塚市手話の会・飯塚市聴覚障害者協会
- 11:50～12:10 各種コーナーのご案内
- 12:10～12:20 理学療法士のマッスー———ツール体操 ..... 福岡県理学療法士会
- 12:20～12:40 手話ダンス ..... 手話ダンスYOU&I北野 飯塚教室
- 12:40～13:00 大正琴アンサンブル演奏 ..... 飯塚コスモスグループ
- 13:00～13:20 ギター弾き語り(演奏者:伊藤久志) ..... NPO法人嘉飯山ネットBASARA
- 13:30～ お楽しみ抽選会
- 13:50～14:00 閉会式

# みんなの健幸福祉のつどい

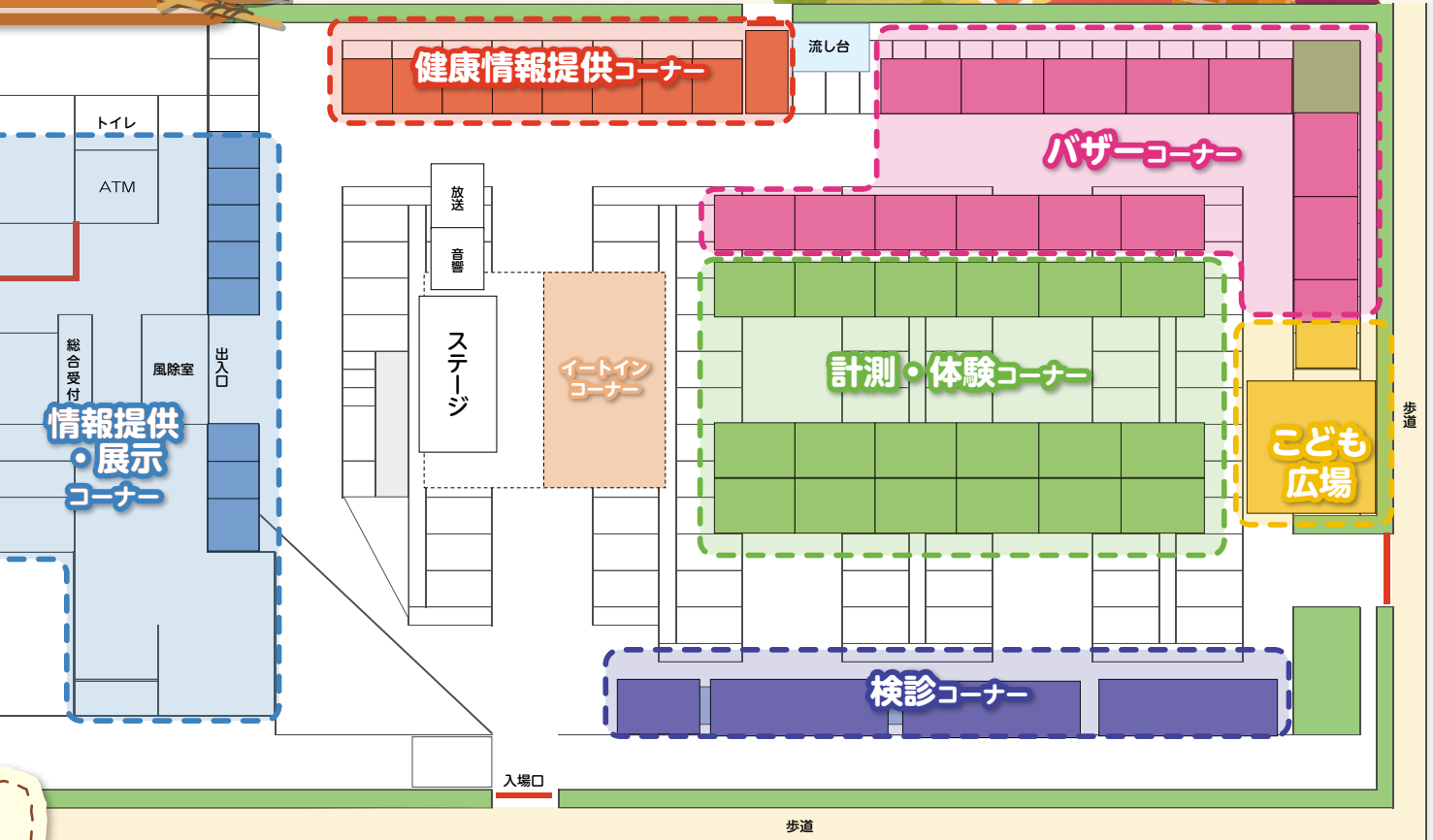

## 講演会同日開催!!

認知症があっても自分らしく住み慣れた場所で暮らす  
～元気なうちからみんなで考えよう～

認知症があっても、最期まで自分らしく暮らし続けるためにはどうしたらよいか？元気なうちから今私たちが考えておいた方が良いことは何か？飯塚の地域包括ケアシステムの構築に向けみんなで知恵を出しあいましょう！

- 会場** のがみプレジデントホテル2F 金剛
- 時間** 13:00～14:30
- 定員** 対面受講150名 WEB受講定員無し（申込不要）
- 主催** 飯塚医師会、飯塚市、嘉麻市、桂川町

### 講演内容

- ①WEB講演** ※講師は現地に来られません  
 テーマ「認知症とよりよく生きるについて考える」  
 講師 医療法人すずらん会 たろうクリニック 院長 内田 直樹氏
- ②現地講演**  
 テーマ「認知症がある母の在宅での看取りを経験して」  
 講師 認知症と家族の会いづか 世話人代表 安田 幸子氏



無料送迎バス  
シャトルバス乗降場

第2駐車場  
障がい者等駐車場

片島小学校  
菰田小学校  
立岩小学校  
鯉田小学校  
若菜小学校

大分小学校  
頼田小学校  
穂波西中学校  
飯塚市役所高齢介護課  
飯塚市役所社会・障がい者福祉課

飯塚市役所子育て支援課  
飯塚市役所地域公共交通対策課  
飯塚市役所男女共同参画推進課  
飯塚市役所健幸保健課  
飯塚市役所まちづくり推進課



# 会場案内

PickUP  
01

当日は会場にがん検診等が可能な  
検診バスを準備してます！  
ふだん健(検)診を受けていない  
方、この機会  
にぜひ！！



PickUP  
02

プロバスケットボールチームのライ  
ジングゼファー福岡が来場しま  
す。会場ではフリースロー体験な  
ど楽しいイベントを用意してま  
す！！

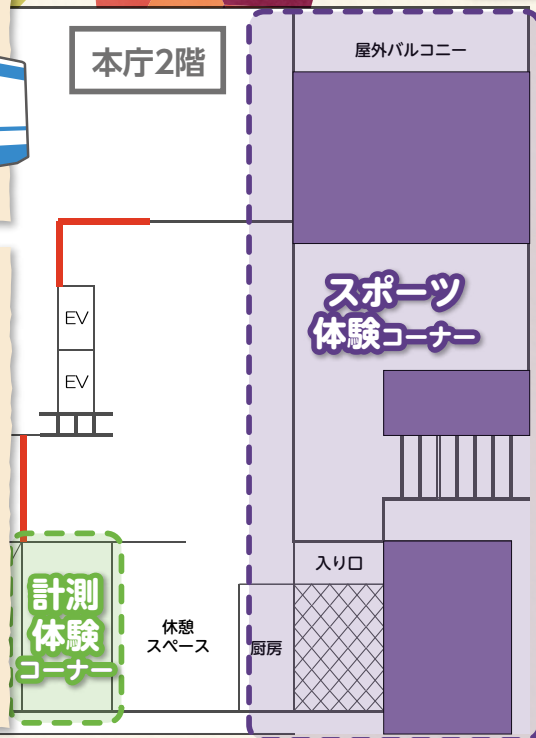

本庁1階

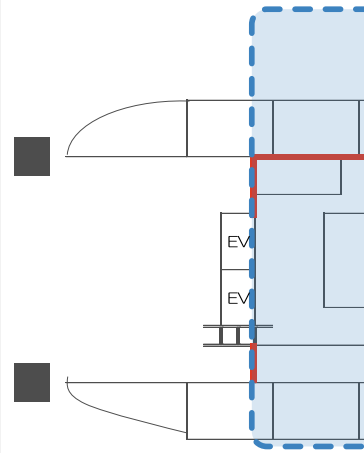

## 参加協賛団体 (敬称略・順不同)

(一社)飯塚医師会  
 (株)西日本新聞社  
 (一社)飯塚歯科医師会  
 (一社)飯塚薬剤師会  
 (公社)福岡県看護協会12地区支部  
 飯塚市食生活改善推進会  
 福岡県嘉穂・鞍手保健福祉環境事務所  
 飯塚地区消防本部  
 (公社)福岡県理学療法士会  
 筑豊地区介護予防支援センター(株)麻生 飯塚病院)  
 フレイルサポーター  
 (株)福岡ソフトウェアセンター  
 飯塚市スポーツ推進委員協議会  
 (一社)飯塚市スポーツ協会  
 NPO法人北九州スポーツクラブ連絡会  
 NPO法人九州車いすテニス協会  
 福岡嘉穂農業協同組合  
 住友生命保険相互会社  
 アクサ生命(株)  
 明治安田生命相互会社  
 エーザイ(株)  
 興和(株)  
 (株)明治

アサヒシューズ(株)  
 (株)新生堂薬局  
 サンスター(株)  
 久光製薬(株)  
 ユニ・チャーム(株)  
 大塚製薬(株)  
 ゼリア新薬工業(株)  
 エフコープ生活協同組合  
 ライジングゼファーフクオカ  
 (公社)飯塚市シルバー人材センター  
 (学)嶋田学園 飯塚高等学校  
 筑豊地区福祉人材バンク  
 飯塚ボランティアサークル連絡協議会  
 NPO法人クリーンネット飯塚協議会  
 メガネのサトー  
 飯塚市手をつなぐ親の会  
 リオネットセンター飯塚  
 NPO法人いづか障害児者団体協議会  
 飯塚市身体障害者福祉協会  
 (公社)福岡県介護福祉士会 筑豊支部  
 ガールスカウト福岡県第35団  
 飯塚市消防団 女性分団  
 飯塚市立図書館

飯塚市消費生活センター・筑豊消費者の会  
 サン・アビリティーズいづか  
 桂木とくのみ園  
 桂木学園  
 (社福)穂波学園 児童発達支援センターまどか園  
 NPO法人嘉飯山ネットBASARA  
 (株)ココロプラス APOLLO  
 飯塚市老人クラブ連合会  
 太陽の郷  
 介護者の会「つくしの会」  
 (社福)筑穂福祉会セルプちくほ  
 収集ボランティア  
 (社福)内野会特別養護老人ホーム本陣園  
 飯塚市聴覚障害者協会  
 飯塚市民生委員児童委員協議会  
 穂波女性部 水仙  
 飯塚市婦人会  
 在宅介護者の会「かたらい」  
 ぼれぼれの会(障がいを考える会)  
 就労継続支援B型事業所スタンドバイミー  
 (社福)翼会 つばさ学園(なごみ)  
 障がい者支援センター ふくふく  
 児童デイサービス ぴよぴよ

