

広報

人が輝き まちが飛躍する 住みたいまち 住みつづけたいまち
～ 共に創り 未来につなぐ 幸せ実感都市 いいづか ～

いいづか

2024年

3月号

No.216号

令和5年3月28日
大将陣公園の様子

住民税均等割のみ課税世帯臨時特別給付金 (1世帯あたり10万円)および 低所得者子育て世帯への加算給付金(こども加算)

給付額
1世帯あたり
10万円

①住民税均等割のみ課税世帯臨時特別給付金

給付対象世帯

基準日(令和5年12月1日)時点で飯塚市に住民票がある世帯のうち、**令和5年度住民税均等割のみ(令和4年中の収入を基に算定)が課税されている世帯**または、**均等割のみ課税者と均等割非課税者で構成される世帯**
※ただし、世帯全員が、令和5年度住民税均等割が課されている他の親族等の扶養を受けている場合は対象外となります。

申請方法

- **世帯全員が、令和5年1月1日以前から飯塚市にお住まいの場合**
対象世帯の世帯主に、**令和6年2月下旬から案内通知(「支給のご案内」「支給要件確認書」)**を順次発送しています。支給要件確認書に**必要事項を記入し返送**してください。
- **世帯の中に、令和5年1月2日以降に飯塚市へ転入した方を含む場合**
転入した方については、転入前の自治体へ課税状況等の照会が必要となるため、対象世帯の世帯主には、**令和6年3月上旬から案内通知を順次発送**します。支給要件確認書に必要事項を記入し返送してください。
※条件により転入前の自治体に照会ができない場合があります。支給対象者に該当するにも関わらず発送予定時期を過ぎても案内通知が届かない場合は、臨時特別給付金コールセンターまでご連絡ください。
※**世帯の中に、令和5年度の住民税未申告者等を含む場合は対象となりません。**
※令和5年12月1日以降に修正申告等を行った場合は臨時特別給付金コールセンターまでご連絡ください。

給付金の支給時期

令和6年3月下旬頃支給開始

※支給要件確認書を市役所で受理した日から3週間程度が支給の目安です。



給付額
対象児童
1人あたり
5万円

②低所得者子育て世帯への加算給付金(こども加算)

給付対象

- ①令和5年度住民税非課税世帯等臨時特別給付金(1世帯あたり7万円)の受給世帯 または
- ②令和5年度住民税均等割のみ課税世帯臨時特別給付金(1世帯あたり10万円)の受給世帯のうち、令和5年12月1日において同一世帯に、18歳以下の児童(平成17年4月2日以降に生まれた児童)がいる世帯
※①または②の同一世帯で令和5年12月2日以降に生まれた新生児がいる場合は臨時特別給付金コールセンターまでご連絡ください。

支給方法

- ①プッシュ型(申請不要)により住民税非課税世帯等臨時特別給付金(1世帯:7万円)の対象者については受給口座へ支給
- ②住民税均等割のみ課税世帯臨時特別給付金(1世帯:10万円)の対象者については給付金と合わせて通知および支給

給付金の支給時期

令和6年3月下旬頃支給開始

配偶者やその他親族からの暴力等を理由に飯塚市に避難している方も対象となる場合があります。
臨時特別給付金コールセンターまでご連絡ください。

●お問合せ 飯塚市臨時特別給付金コールセンター

電話: 0948 - 23 - 7870 (受付時間 平日 9時~17時) FAX: 0948 - 21 - 6356

令和6年
4月1日
より

小児科休日・夜間診療体制 が変わります!

令和6年4月1日から**飯塚市立病院が小児科休日・夜間診療を開始**します。
 飯塚市立病院の休日・夜間診療開始に伴い、**飯塚急患センター小児科は、令和6年4月1日から休診**
 となります。(内科は今までどおり受診できます。)
飯塚病院救命救急センターは、入院治療が必要な症状の重いお子さんが対象となります。
 ウォークイン患者(入院を必要とせず、救急搬送も必要としない患者)は受診することができなくなります。

開始	飯塚市立病院	重症者向	飯塚病院 救命救急センター	休診	飯塚急患センター (吉原町1番1号)
	小児科時間外診療 開始		救急車受け入れ		小児科休診 <small>内科は今までどおり 受診できます。</small>



令和6年
4月1日
開始!

飯塚市立病院 小児科休日・夜間診療

受付時間

- 平日 …… 19時～22時 (診療開始19時30分)
- 土日 祝日 …… 15時30分～22時 (診療開始16時)
- 12月30日 …… 15時30分～22時 (診療開始16時)
- 年末年始 …… 13時30分～17時 (診療開始14時)
(12月31日～1月3日)
 17時30分～22時 (診療開始18時)

対象年齢

中学三年生まで

飯塚市立病院

住所 福岡県飯塚市并分633-1
 TEL 0948-35-9157
 FAX 0948-24-3812

受診した方がいかに迷ったら…

小児救急医療電話相談

#8000

つながらないときは
092-731-4119

相談
時間

平日 19時～翌朝7時
 土曜 12時～翌朝7時

休日は
24時間
受付



お問い
合わせ

飯塚市 健幸保健課 成人保健係
 TEL 0948-22-0380

嘉麻市 健康課 健康推進係
 TEL 0948-42-7430

桂川町 健康福祉課 健康推進係
 TEL 0948-65-0001



サンクス



飯塚市
男女共同参画
推進センター
情報

施設名の愛称「サンクス」の由来:多くの女性が太陽「サン」のように輝き、家庭でも街でも楠「クス」のように大きく枝を広げて欲しいという願いが込められています

～男女共同参画社会の実現をめざして～

第17回サンクスフォーラム

サンクスフォーラムは男女共同参画の市民の意識の醸成を図り、男女共同参画社会づくりを推進することを目的として、市内で活動する団体と個人会員で構成された実行委員会のメンバーで毎年開催しています。

テーマ：女性・若者の政治参画

「クオータ制の導入」や「若者の政治参画」などは以前から叫ばれていますが、なかなか進んでいません。どうして、女性や若者たちが政治に参加しないのか?できないのか?

解決のヒントを探るため、さまざまな立場の若い世代の人たちにご登壇いただき、講演とリレートークの構成で実施しました。

- 講演：足立あゆみさん（一般社団法人 NO YOUTH NO JAPAN）
- リレートーク：【ファシリテーター】山川美幸さん（福岡・女性議員を増やす会理事）
【スピーカー】藤堂彰さん（飯塚市議会議員）
崎山佐穂さん（篠栗町議会議員）
諫山太郎さん（近畿大学福岡キャンパス学生）

講演では足立さんの現在の活動に参加する意気込みや、若者の投票率が高いデンマークへの留学で感じたことなどが話されました。リレートークでは、登壇者の皆さんが、自身の活動の紹介や今後の活動への意気込みなどを話され、今後、若者世代の政治関心を高めるためにはどうすれば良いかなどの意見を聞くことができました。



事業実施報告

男女共同参画推進センター（サンクス）では、性別や年齢にとらわれずのびのびと暮らせる豊かなまちづくりを目指してさまざまな視点から、男女共同参画社会を考える講座や事業を実施しています。今年度、これまでに開催されたものを紹介します。

●主催事業

1月13日（土）開催

講座 子ども達を性被害から守るために大人が「今」できること

講師：道園亜希さん（助産師）

子ども達を性被害から守るために大人は何をすればよいのか。現在の日本の性被害の状況や、日ごろからの子ども達への接し方のポイントなど包括的性教育の重要性を含め、自分自身や子ども達を守るための学習となりました。



2月24日(土)開催

講座 更年期は「幸」 年期～知って備える人生のNEXTステージ～

講師：道園亜希さん(助産師)

男性にも女性にも訪れる更年期。更年期症状かと思っていたら、実は病気のサインだったということも。更年期の「更」は新しいものと入れ替わる、よみがえるという意味があります。これからの人生100年時代に備えるために専門的かつ科学的な最新の情報を学びました。

●男女共同参画推進補助金交付事業

男女共同参画社会の実現にむけて活動する団体に、男女共同参画問題解決のための事業に対し、補助金を交付しています。

6月18日(日)開催

映画「ヒロシマへの誓い～サーロー節子とともに～」上映会

核兵器禁止条約の実現に尽力したカナダ在住の被爆者、サーロー節子さんの半生を描いたドキュメンタリー映画を上映し、平和や人権について考えました。



6月～8月開催

飯塚市の幼稚園・保育園・保育サービス情報収集と発信

市内の幼稚園・認定こども園・保育園などの保育施設からアンケートにご協力いただき、収集した情報を公開することで、飯塚市の子育て資源の情報提供を行いました。



10月8日(日)開催

講座 血縁のない大家族づくりが巻き起こすラッキーループ～実家より実家「じじっか」の実践に学ぶ～

講師：中村路子さん(まちびと会社 visionAreal 共同代表)

久留米市に拠点を置き、実家がある人もない人も実家のように過ごせるようにと、地域子育てのラッキーループを巻き起こしている「じじっか」の話を引き、人と人との支え合いの仕組みづくりについて知ることができました。



10月28日(土)開催

講座 私たちのまちは私たちが変える～住民が主役のまちづくり～

講師：井上頼子さん(小竹町長)

ファシリテーター：佐藤倫子さん(糸島市議会議員)

市民の活動で誰もが暮らしやすいまちになるために、「社会は自分たちの力で変えられる」「みんなをつないでいくことが大事」と住民が主役のまちづくりのヒントを学びました。



11月23日(木・祝)開催

講座 ジェンダー平等のまちづくり

講師：樋口けい子さん(久留米市男女平等参画推進ネットワーク)

まちづくりに女性の意見が多く取り入れられるには、どうしたらよいか。ジェンダー平等のまちづくりを実現するために、女性のエンパワメントからジェンダーギャップの解消に取り組まれている活動について学びました。



2月23日(金・祝)開催

講座 福岡県における議会関係ハラスメント根絶条例について～立候補者・議員へのセクハラ・パワハラ問題を考える～

講師：江藤秀之さん(福岡県議会議員)

条例が制定されるまでのこと、制定後にできた相談窓口や研修の取組など、県議会議員より説明を受け学習しました。

男女共同参画推進センター (サンクス)

〒820-0041

飯塚市飯塚14番67号

電話 0948-22-7058

FAX 0948-22-3609

E-mail

sunkusu@city.iizuka.lg.jp

HP



転入・転出などが多くなる年度当初にあわせて 3月31日(日)・4月6日(土) 8時30分~12時15分 住民異動届に伴う休日窓口を開設します!

年度末と年度当初は窓口が混雑する時期のため、ぜひ休日窓口をご利用ください。

- 開設時間 8時30分~12時15分 ※平日の開庁時間と異なりますので、ご注意ください。
 - 開設場所 市役所本庁1階の窓口(①市民課 ②医療保険課 ③税務課 ④子育て支援課 ⑤保育課⑥高齢介護課 ⑦社会・障がい者福祉課)
各支所の市民窓口課
 - 開設する窓口は、本庁舎1階の窓口、各支所の市民窓口課のみです。これ以外の窓口は開設しませんのでご注意ください。
 - 受付できる業務は、平日の各窓口で取り扱っている業務の一部です。飯塚市のホームページに取り扱い業務を掲載しています。詳細については事前に各担当課へお問合せください。また、手続の内容によっては後日改めてお越しいただく場合があります。
 - 戸籍の届出は宿日直室でお預かりします。そのため、即日の受理証明書の交付や変更後の氏名等での住民異動の手続はできません。
- ※令和6年度組織機構の見直しにより、課名に変更が生じることがあります。

ご存じですか? マイナンバーカードをお持ちの方は マイナポータルからオンラインで 転出届を提出できます!



令和5年2月6日からマイナポータルを通じてすべての市区町村で、オンラインで転出元市区町村に転出届の提出ができるようになりました。また、あわせて転入先市区町村へもオンラインで来庁予定の連絡ができるようになりました。

必要なもの

- 電子証明書(※)が有効なマイナンバーカード(暗証番号が必要です)
 - マイナポータルにアクセスする端末(スマートフォン・PCなど)
 - 連絡先電話番号 ●新しい住所(国内への転出のみ手続可能)
- (※)利用者用電子証明書(数字4桁)及び署名用電子証明書(英数字6桁~16桁)

手続の流れ

- マイナポータルアプリをダウンロード
- ➔暗証番号(利用者用電子証明書)の入力・カードを使用しマイナポータルへログイン
 - ➔届出情報等の入力➔暗証番号(署名用電子証明書)の入力及び送信
 - ➔お引越し後14日以内にカードを持参し転入先市区町村の窓口で転入届出

◎オンラインでの転出届の内容に不備がある場合など、受付できない場合があります。

●お問合せ 市民課(☎内線1014)

住民票等証明書交付手数料が キャッシュレス決済でお支払いできるようになりました

飯塚市では、市民課、税務課、各支所市民窓口課の窓口において、利便性の向上のため、証明書発行手数料などの支払いにキャッシュレス決済を開始しました。

※従来どおり現金の支払いも可能です。

キャッシュレス決済の利用開始日

令和6年3月1日

キャッシュレス決済を利用できる窓口

市民課、税務課、穂波支所市民窓口課、筑穂支所市民窓口課、庄内支所市民窓口課、額田支所市民窓口課

対象となる手数料

住民票の写し、印鑑登録証明、戸籍謄抄本、戸籍の附票の写し、所得課税証明、納税証明、非課税証明、固定資産評価(公課)証明、臨時運行許可、身分証明書等の交付手数料

- ※マイナンバーカードの再交付手数料、電子証明書の再交付手数料等は現金のみの取り扱いとなります。
- ※公共料金の支払いや税金などの納付にはキャッシュレス決済は利用できません。

利用できる決済サービス

クレジットカード



電子マネー

交通系IC



WAON



QRコード



注意事項

キャッシュレス決済完了後の返金には対応していません。

クレジットカードでの分割払いはできません。1回払いのみ対応しています。

現金払いとキャッシュレス決済、または、複数のキャッシュレス決済の併用はできません。

窓口では電子マネーのチャージや残高確認はできませんので、残高はあらかじめご確認ください。

ポイントでの支払いはできません。一部、キャッシュレス決済が利用できない手数料があります。

飯塚市役所本庁市民課の手数料券売機の廃止について

飯塚市役所市民課では、これまでご利用いただいていた手数料券売機を令和6年3月1日のキャッシュレス決済の利用開始に合わせて廃止し、自動釣銭機を導入しております。お支払いの際には職員が操作案内をさせていただきますので、安心してご利用ください。

- お問合せ 事業に関する問合せ：業務改善・DX推進課(☎1342)
各窓口問合せ：市民課(☎1013・1014)・税務課(☎1057) 各支所市民窓口課

後期高齢者医療制度

保険料と医療費の負担のしくみ

1人当たりの後期高齢者医療費

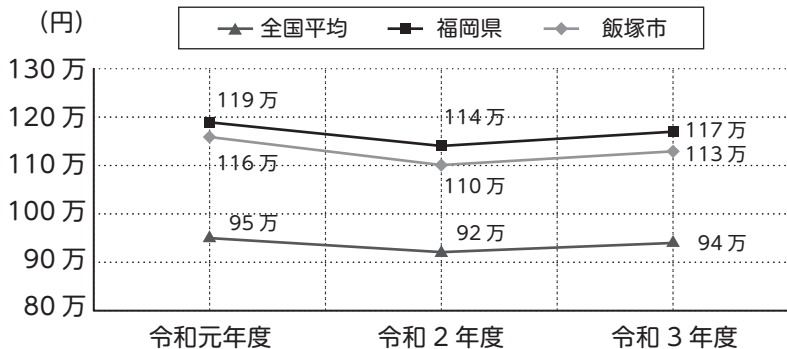

左のグラフは令和元年度から令和3年度の1人当たりの後期高齢者医療費をグラフ化したものです。福岡県・飯塚市は全国平均よりもはるかに高くなっています。

「後期高齢者医療制度」は、病院などで支払う自己負担額と保険から給付される医療給付費で構成されています。令和3年度の福岡県の一人あたり医療費117万円の内訳は、**『117,000円 (自己負担額) + 『526,500円 (公費) + 105,300円 (高齢者保険料) + 421,200円 (若年者保険料)』 (医療給付費)』** となります。(下図参照)

医療費の財源

令和3年度福岡県の1人当たりの後期高齢者医療費(年間117万円)で考えると…



後期高齢者医療の保険料は、皆さんの医療費(病院代など)が増えれば、高くなります。少しでも保険料が安くなるよう、一人ひとりが適切な受診を心がけましょう。

医療費を削減するために次のことを心がけましょう。

- 重複受診をしない・・・検査や投薬をやり直すため医療費の無駄遣いになり、体にもよくありません。
- 診療時間内に受診する・・・急患の場合は別ですが、時間外は加算料金がかかります。
- かかりつけ医を持つ・・・病歴や体質などを把握してもらえば、治療の効果もあがります。
- 不安や疑問はきちんと聞く・・・説明を受けたら、先生を信頼し指示を守りましょう。
- ジェネリック医薬品希望カードを利用する・・・お薬代が軽減されることがあります。



※日ごろから健康管理に努め、健康な体をつくるのが医療費の削減、保険料率の引き下げにつながります。

※保険料を滞納すると・・・災害などの特別な事情がないのに保険料の滞納が続く場合、有効期限の短い保険証や財産の差押処分を受ける場合があります。保険料は必ず納期限内にお納めください。

はり・きゅう受診券 被保険者の健康増進のため、はり・きゅうの施術を受ける方に対して助成を行っています。助成を受けるためには、後期高齢者医療被保険者証を持参の上、申請ください。

●お問合せ 医療保険課(☎内線 1038～1040)、福岡県後期高齢者医療広域連合(☎092-651-3111)



国民年金だより



4月1日より令和6年度学生納付特例申請の受付が始まります！
 令和5年度に学生納付特例申請をしている方にはご自宅にはがきが届きますので
 はがきでの申請も可能です。
 ※事前受付はできませんので、ご注意ください。

学生納付特例とは？

20歳以上の所得が少ない学生が、国民年金保険料の納付を猶予できる制度です。
 保険料が納められない時はそのままにせず、学生納付特例を申請しましょう。



対象となる人

大学(大学院)、短大、高等学校、高等専門学校、専修学校、各種学校※に
 在学する学生等で、本人の前年所得が以下の人です。

※学校教育法で規定されている修業年限が1年以上の課程
 〈所得の目安〉

128万円 + 扶養親族等の数 × 38万円 + 社会保険料控除等

令和6年度学生納付特例申請の対象期間は、令和6年4月～令和7年3月の1年間分です。
 申請日から2年1か月前の月までに保険料未納期間がある場合は、過年度分の申請を行うことも可能です。

申請時に必要なもの

- ①本人確認できるもの(マイナンバーカード、運転免許証、健康保険証等)
- ②学生証または、在学証明書(学生証は両面をコピーしたもので可)
- ③失業により申請を行う場合は「離職票」、「雇用保険受給資格者証」等
 ※令和6年度分の学生納付特例申請を行う場合は、令和4年12月31日以降の離職であること
- ④代理人が申請する場合は、委任状と代理人の本人確認できるもの
 ※住民票上同世帯の方は、委任状を省略できます。

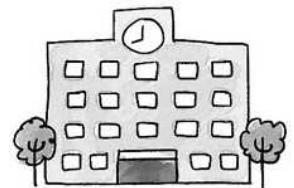

- 学生納付特例は、年金を受け取るために必要な「受給資格期間」としては扱われますが、年金額には反映しません。しかし、10年以内に追納すると年金額にも反映します。
- 学生納付特例の申請をせずに保険料を未納のままにしておくと、障がいや死亡といった不測の事態が生じたときに「障がい年金」や「遺族年金」、将来の老齢年金を受け取ることができない場合があります。

保険料の追納について

学生納付特例の承認を受けた期間の保険料は、保険料が発生して10年以内であれば、後から保険料を納めること(追納)ができます。

※ただし、免除等の承認を受けた期間の年度から数えて3年度目以降に追納する場合は、当時の保険料に経過期間に応じた加算額が上乗せされます。

よくある質問

- Q1. 追納は必ず行う必要がある？
 A1. 追納は義務ではありません。希望する場合のみ申請を行ってください。
- Q2. 学生納付特例の対象校でない学校に通っているが、保険料納付が難しい。どうしたらよいか？
 A2. 保険料免除・納付猶予申請(※)が可能です。

※経済的な理由などで国民年金保険料の納付が難しい場合、保険料免除・猶予申請が可能です(申請には前年所得の申告が必要です)。令和6年度の免除・猶予申請の対象期間は、令和6年7月～令和7年6月までの1年間です。申請ができるのは令和6年7月以降となるためご注意ください。令和3年～令和5年度の申請は受付中です。

●お問合せ / 申請先

- 医療保険課 年金係 (☎内線 1031・1032) ・各支所市民窓口課
- 直方年金事務所 ☎0949・22・0891 (自動音声案内が流れます)

令和5年度 飯塚市市勢振興功労者表彰式

2月18日、飯塚市役所本庁舎2階多目的ホールで表彰式が行われ、
永年にわたり市勢振興に寄与され、功労顕著な方々26名が表彰を受けられました。



上段左から 副市長/山本 敬太 様/花村 憲次 様/梅木 正俊 様/榎谷 保徳 様/田中 彰 様/金子 芳子 様/金子 利男 様/企業管理者
下段左から 副市長/永末 雄大 様/間 秀美 様/田中 弘俊 様/市長/議長/坂口 治子 様/大庭 直枝 様/松成 重之 様/副議長
(※上記にお名前記載がない方は御都合により欠席されています。)

表彰を受けられた方々

自治功労	ながすえ 雄大 様 ゆうだい	社会福祉功労	かねこ 芳子 様 よしこ	
	よしだ 健一 様 けんいち		かねこ 利男 様 としお	
	ほんだ 憲一 様 けんいち		ひろせ 憲治 様 けんじ	
	てしば 信夫 様 のぶお		まつなり 重之 様 しげゆき	
	はざま 秀美 様 ひでみ		やまもと 敬太 様 けいた	
	なかしま 強 様 つよし		さの 顕治 様 けんじ	
	たなか 弘俊 様 ひろとし		おかだ 年弘 様 としひろ	
産業功労	しのぎき 光寛 様 みつひろ	保健衛生功労	ひぐち 琢善 様 たくよし	
	さかぐち 治子 様 はるこ		はなむら 憲次 様 けんじ	
社会福祉功労	おおば 直枝 様 なおえ		教育文化功労	まつおか 保 様 たもつ
	いで 昭美 様 てるみ			うめき 正俊 様 まさとし
	しらかみ 郁子 様 いくこ			ますたに 保徳 様 やすのり
ひえだ 佳子 様 よしこ	たなか 彰 様 あきら			



差別のない共生社会へ ～障がいのある人もない人も誰もが一緒に暮らせるまちを目指して～

令和6年4月1日から障害者差別解消法が変わります！
事業者は、障がいのある人への合理的配慮が義務化されます。

障害者差別解消法とは

障がいを理由とする差別をなくすための法律で、「不当な差別をしてはいけないこと」と「合理的配慮を行うこと」の2つを目的としています。

「合理的配慮の提供」とは

障がいのある人から「社会の中にあるバリア（障壁）を取り除くために何らかの対応が必要」との意思が伝えられたときに、行政機関等や事業者が、負担が重すぎない範囲（過重な負担がない範囲）で必要かつ合理的な対応を行うことです。

※「過重な負担」があるときでも、障がいのある人に、なぜ「過重な負担」があるのか理由を説明し、別のやり方を提案することも含め、話し合い、理解を得るよう努めることが大切です。

段差がある場合に、スロープなどを使って補助する



意思を伝え合うために、絵や写真のカードやタブレット端末など使う



「自筆が難しいので代筆してほしい」と伝えられたときに障がいのある人の意思を確認して代筆する



障害者の差別解消に向けた理解促進ポータルサイト

障害者差別解消法により求められる「不当な差別的取扱いの禁止」や「合理的配慮の提供」など具体例などを紹介しています。



内閣府
HP



障がいに関するさまざまな表示（意味を正しく理解し、自分たちができる配慮について考えてみよう。）

ヘルプマーク

外見からはわからなくても援助や配慮を必要としていることを知らせるマークです。ヘルプマークを身に着けた方を見かけた場合は、電車・バス内で席をゆずる、困っているようであれば声をかけるなど、思いやりのある行動をお願いします。



身体障がい者マーク（車に表示）
肢体不自由であることを示します。



聴覚障がい者マーク（車に表示）
聴覚障がいであることを示します。



人権相談事業 偏見や差別は許されません。困り事があれば相談を！

「人権相談」窓口

部落差別問題をはじめとするさまざまな人権問題に関する相談をお受けします。（相談無料・秘密厳守・出張可能）

【人権相談員などによる「人権相談」】

【弁護士による「法律相談」】

◆申込み：人権・同和政策課（0948-43-4764）

平日	本庁4階 人権・同和政策課	8時半～17時15分
毎月第1・3木曜日	筑穂人権啓発センター	10時～12時
	穂波人権啓発センター	14時～16時
毎月第2・4月曜日	庄内交流センター 別館	10時～12時
	顕田交流センター	14時～16時

みんなの人権 110番：0570-003-110
子どもの人権 110番：0120-007-110
女性の人権ホットライン：0570-070-810

インターネットでも相談を受け付けています。
詳細はホームページからご覧いただけます。



がら歩こう！

や桜、つつじなどの花々や、川のせせらぎをキングスポットをご紹介します。



④ 島奥ため池

所 飯塚市勢田1058

見 池の周りに遊歩道が整備されており、2種類の桜が楽しめます。

距 約650m



⑤ 鳥羽池

所 飯塚市有安892-2

見 桜並木を楽しみながら、池の周りを一周できます。ウォーキングの合間に健康遊具をぜひ使ってみてください。

距 約2km



Point

- 出かける前の身支度、準備運動、水分補給などを忘れずに(特に早朝など)
- 薄手の重ね着が基本です。途中で体温調節をしやすい服装で
- 交通事故やケガ、転倒に気をつけて
- 早歩きをすると健康増進効果が高まります。無理のない範囲でチャレンジしましょう
- ひとけのない時間のひとり歩きは避けましょう
- 薄暗い時間帯や夜間は明るい色の服を着たり、ライトを持ったり、反射材を身につけましょう

みんなで楽しく歩きましょう！

あおぞら ウォーキング

対 象

飯塚市民

定 員

各回 30 人程度

料 金

無料

時 間

開始時間 9:30~

(所要時間 60分~90分程度)

内 容

ストレッチ、ウォーキング

(2km~7km 程度) など

申 込

・3月12日(火)から先着順。

健幸保険課健幸都市係までお申し込みください。

・日程表の申込番号をお伝えください。

・申込みはお1人さま4コマまでです。

その他

雨天の場合は中止

日 程 表

申込番号	日程	集合場所
①	4月1日(月)	健幸プラザ
②	4月2日(火)	うぐいす塚ため池(筑穂)
③	4月4日(木)	庄内体育館
④	4月5日(金)	穎田交流センター別館※
⑤	4月8日(月)	穂波交流センター
⑥	4月9日(火)	健康の森公園 多目的施設
⑦	4月10日(水)	新飯塚駅前ひろば
⑧	4月12日(金)	二瀬交流センター
⑨	4月15日(月)	鯉田交流センター
⑩	4月16日(火)	中の島(芳雄橋下)
⑪	4月18日(木)	鎮西交流センター
⑫	4月19日(金)	筑穂交流センター
⑬	4月22日(月)	庄内交流センター
⑭	4月23日(火)	穂波交流センター
⑮	4月25日(木)	勝盛公園 管理棟前
⑯	4月26日(金)	穎田交流センター別館※

※旧サンシャインかいた(鹿毛馬 2328-2)

春を見つけな

暖かく気持ちの良い季節となりました。菜の花
聞きながら楽しく歩きましょう！市内のウォー

①勝盛公園

所 飯塚市片島1丁目

見 サクラ、ツツジの名所として知られており、珍しい緑の桜も見ることができます。

幼児用・児童用遊具が充実しており、大人向けの健康遊具も設置されているので、家族で楽しむことができます。



②うぐいす塚ため池

所 飯塚市大分2001-2

見 池の周りに遊歩道が整備されています。芝桜もおススメです！

距 約1.3km



③穂波 B & G 海洋センター

所 飯塚市平恒54番地24(平恒工業団地内)

見 野球場やグラウンドがある敷地の外周は穂波の安全なウォーキングスポットです。

距 約1km

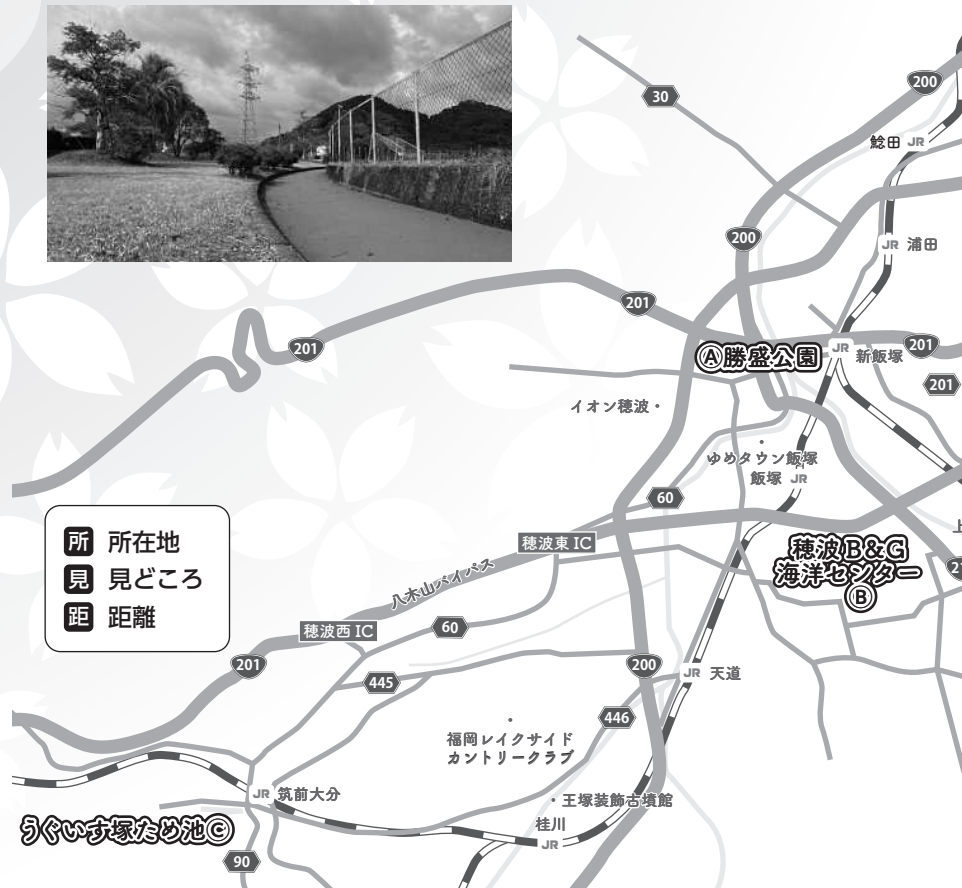

所 所在地
見 見どころ
距 距離

健幸プラザからのお知らせ

健幸プラザの健幸運動教室 絶賛開催中です！
4月の教室のお申込みは3月15日(金)から始まります！
みんなで楽しく体を動かしましょう！！

申込先：健幸プラザ

電話：0948-24-2057



ヨガやダンス、
フィットネスなど
楽しい教室が
いっぱいあるよ！



歩き方について



きらり飯塚

飯塚市自治会連合会会長、片島本町自治会長、片島地区自治会長、
飯塚市地域安全推進隊片島班 代表

中村 香代 さん

【会社名・所属団体】 飯塚市自治会連合会会長
片島本町自治会長
片島地区自治会長

【受賞歴】 飯塚市地域安全推進隊片島班 代表
令和5年度自治会等地縁による団体功労者総務大臣表彰
平成30年度市勢振興功労者表彰

【座右の銘】 虎穴に入らずんば虎子を得ず



自治会長、自治会連合会会長の仕事について

私は平成11年からずっと継続して自治会長をしています。地域の方が協力してくれたので、女性だからといって、特別扱いをされることはなく、子ども山笠などでも、男性の自治会長と同じ役割を果たすことができました。私はとても恵まれていたと思います。

自治会の会合というと夜に開催されるイメージかもしれませんが、子どもさんがいるご家庭も多いので、入っている方々が参加しやすい時間帯に会合を開催するよう工夫しています。

新興住宅地で新たに自治会の隣組を作ることになったときは、引っ越して来られた方を私の家に呼び、自治会のことを詳しく説明したりしていました。結果的に、そこの住宅地に住んだ方は、全世帯自治会に加入してくれました。相手の立場や状況を考えて、丁寧に説明をしていけば、新しいコミュニティの形成に結び付きます。やはりコミュニケーションが大切だと思っています。

地域活動の中での男女共同参画について

私の地域では、自治会で集まってみんなで食事をするときには、お弁当やお茶を配るのは男性、お茶を沸かすのは女性など、それぞれみんなができること、得意なことをするようにしています。

自宅で家事などをしない男性は、初めは何をどうすればいいかわからない様子ですが、こちらから声をかけて手伝ってほしいことを伝え、動いてくれますし、その次からは自分から率先してやってくれるようになります。男性、女性と区別せず、積極的に声をかけていくことが、自治会内での男女共同参画が上手くいく秘訣だと思っています。

飯塚市のまちづくりについて

男性、女性と分けて考えるのではなく、それぞれ個人の人間性を大切にできるまち、安心・安全なみんなが住みたいまちになったらいいなと思います。飯塚市をもっと魅力と活気のあるまちにして、若者が飯塚市から出て行ってしまわないのをくい止めたいです。

2023年に「本当に住みやすい街大賞2023in福岡」で「新飯塚」が第3位に選ばれ、とても素晴らしいと思いました。これからはまちの利便性の追求だけではなく、若い人からお年寄りまで、全ての人がまちづくりに関われる飯塚市になったらいいなと思っています。

女性へのメッセージ

女性も「自分がやってやろう」という意気込みを持つことが大切です。「虎穴に入らずんば虎子を得ず」といいますが、何でも自分が中に入ってみないとわからないものです。

自治会活動では知り合いもたくさんできるし、いろいろな地域の話も聞けます。自治会長と自治会連合会の会長になった当初は私も緊張しましたが、今ではわくわくしながらやっています。大変なこともあるけれど、良い面もたくさんあるので、これからも楽しくやっと思っています。

飯塚市では地域の男女共同参画の推進のため、「自治会長ハンドブック」に自治会の役員を選任するには、積極的に女性を役員に登用するよう心がけ、男女ともに地域づくりに参画するよう記載しています。

●お問合せ 男女共同参画推進課 (☎内線 1425)

けんこう 健幸づくり

健幸／個々人が健康かつ生きがいを持ち、安心して豊かな生活を営むこと。
飯塚市は健幸都市をめざしています。

料理教室・健康相談・検診 健幸保健課 成人保健係
住所：忠隈 523 番地 電話：0948-24-4002 FAX：0948-25-8994

予防接種 感染症対策室
住所：忠隈 523 番地 電話：0948-22-0380 FAX：0948-25-8994
(内線 / 2165・2166)



高齢者肺炎球菌予防接種

令和 5 年度の高齢者肺炎球菌定期予防接種は、接種期間が令和 6 年 3 月 31 日までとなっています。希望される方は、早めに予防接種を受けましょう。

※対象となる方には、令和 5 年 4 月上旬に高齢者肺炎球菌接種券(圧着ハガキ)を郵送しております。ご不明な場合は、感染症対策室までお問合せください。

健康相談

- と き／3 月 12 日(火) 13 時半～15 時
※予約不要
- ところ／飯塚市役所 本庁 2 階多目的ホール
- 内 容／血圧測定・血管年齢測定・保健師による健康相談

フレイル歯周病検診は 令和 6 年 3 月 31 日までです

- 対象者／令和 5 年度に以下の年齢になる方
40 歳(昭和 58 年 4 月 2 日～昭和 59 年 4 月 1 日生まれ)
50 歳(昭和 48 年 4 月 2 日～昭和 49 年 4 月 1 日生まれ)
60 歳(昭和 38 年 4 月 2 日～昭和 39 年 4 月 1 日生まれ)
70 歳(昭和 28 年 4 月 2 日～昭和 29 年 4 月 1 日生まれ)
対象者には、令和 5 年 4 月に受診券を郵送しています。
紛失した方はご連絡ください。
- 受診料金／無料
- 指定の歯科医院での受診になります。
※詳細については、健幸保健課成人保健係までお問合せください。

MR(麻しん・風しん) 予防接種について

- MR(麻しん・風しん) 予防接種は、第 1 期と第 2 期で 2 回接種する制度になっています。
- 対象者／飯塚市に住民票がある下記に該当する方
第 1 期 1 歳～2 歳未満(2 歳の誕生日の前日まで)
第 2 期 年長児(令和 5 年度は平成 29 年 4 月 2 日～平成 30 年 4 月 1 日生まれ)
- ※令和 5 年度の第 2 期のお子さまの MR(麻しん・風しん) 定期予防接種の実施期間は、令和 6 年 3 月 31 日までとなっています。接種医療機関などご不明な点がございましたら、感染症対策室までお問合せください。

和食文化講習会

ユネスコ無形文化遺産に登録された「和食」
伝統的な日本の食文化にふれ、調理体験しませんか。

- と き・内容／
4 月 10 日(水) 14 時～15 時半 さくらもち
- ところ／穂波交流センター(秋松 408)
- 参加費／300 円 ●定員／12 人
- 持参品／エプロン・三角巾・手ふき
- 申込期間／3 月 13 日(水) から

離乳食教室(個別相談)

始め方が分からない、どんな風に作るのかな? 今後の進め方は? など離乳食に不安のある方を対象に、栄養士が個別で相談に応じます。

- と き／3 月 15 日(金) 10 時半～15 時
※30 分間隔で予約を受け付けます
- ところ／穂波交流センター(秋松 408)
- 申込期限／開催日の 3 日前まで
*電話での相談は随時受け付けています

HPV ワクチン(ヒトパピローマウイルス ワクチン) の定期接種について

HPV ワクチンは小学校 6 年～高校 1 年相当の女子(平成 19 年 4 月 2 日～平成 24 年 4 月 1 日生まれ)を対象に定期接種を行っています。

接種勧奨を控えていた時期に定期接種の機会を逃した方(平成 9 年度～平成 18 年度生まれ)は、令和 7(2025)年 3 月 31 日までは自己負担なく接種できます。(※)

接種を希望する場合はお早めに協力医療機関へ予約してください。母子手帳の紛失や接種のことでご不明な点がありましたら、感染症対策室までお問合せください。
※県外の医療機関でも申請によって接種できます。一部負担が生じる場合があります。

骨髄等移植ドナー助成事業について

骨髄または末梢血幹細胞を提供した方に対して助成金を交付します。

- 対象者／市内に住所を有する方、骨髄バンクにドナー登録を行い骨髄等の提供を完了した方
助成内容、助成金額についての詳細は健幸保健課成人保健係までお問合せください。なお、骨髄ドナーの登録は献血時にも実施できますので、皆様のご協力をお願いします。

※相談・教室等に参加される方は、マスク着用の上、お越しください。また、当日体調の悪い方は、参加を見合わせてください。

飯塚市スポーツ ボランティアスタッフ 登録者募集!



みんなの力で飯塚市を盛り上げよう!

登録要件

飯塚市内に居住、通勤又は通学している中学生を除く
15歳以上の方（18歳未満の方は保護者の同意が必要です）

活動内容

運営補助、会場内外の設営・整理などスポーツ大会・イベントを
支援する活動

登録いただいた方には、ボランティアスタッフを募集している大会・
イベントの情報を市からお知らせします。ご希望の大会・イベントを
選んでご参加ください。

問合せ先

飯塚市 スポーツ振興課 スポーツ振興係
〒820-8605 飯塚市忠隈523番地（穂波支所）
☎0948-22-0380（内線2422）



詳しくは市HPを
ご覧ください

※ 料の記載がないものは参加無料 ※募集等で申込方法の記載がないものは電話受付

Information

- ▶ 飯塚市役所
☎0948-22-5500・FAX0948-21-2066
- ▶ 穂波庁舎・支所
☎0948-22-0380・FAX0948-26-4733
- ▶ 筑穂支所
☎0948-72-1100・FAX0948-31-3100
- ▶ 庄内支所
☎0948-82-1200・FAX0948-82-3520
- ▶ 穎田支所
☎0948-92-2211・FAX0948-92-0332

市役所情報コーナー

お知らせ

ひとり親家庭等医療証、重度障がい者医療証案内文を送付します

対 4月から小学校に入学するひとり親家庭等医療、重度障がい者医療の対象児童

● 送付時期 3月中旬

※重度障がい者医療に該当する場合は申請手続が必要です。対象者には案内文を送付します。

問 医療保険課(☎内線1034) 各支所市民窓口課

●本庁と穂波支所では、毎週木曜日に窓口業務の一部を延長しています。延長時間(19時まで)による取扱い業務は、所管課までお問合せください。

市道のポットホール(舗装の穴ぼこ) 情報提供のお願い

市道の点検・補修は口ごろから気をつけていますが、道路を通行中に事故やけがにつながりそうなポットホールを見つけた場合は電話または飯塚市公式LINEの「通報機能」でご連絡をお願いします。

問 土木管理課(☎内線1545) 各支所経済建設課

スズメバチ駆除費補助金の申請はお済みですか？

内 令和5年4月1日以降に駆除したスズメバチ駆除費の一部を補助金として交付します。

期 3月31日

※申請がお済みでない方は、お早めに申請してください。

※要件などは、お問合せまたは市HPをご確認ください。

問 環境整備課(☎内線1652)



スズメバチ駆除費補助金 HP



狂犬病予防集合注射の実施

生後91日以上の犬は、生涯1回の登録と毎年1回の狂犬病予防注射が義務付けられています。

時 4月8日(月)・9日(火)・12日(金)・16日(火)・18日(木)・21日(日)・22日(月)

所 市内各公民館など

※日程表は本庁・各支所での配布のほか、市HPからも確認できます。

※注射会場以外の場所には車を停めないでください。

※市内の飼い犬であれば、どの会場でも接種可能です。また、狂犬病予防注射は動物病院でも接種可能です。動物病院に連れていくことができない方は、集合注射会場で注射を受けさせましょう。

料 犬の登録/3000円

犬の注射/3150円

問 環境整備課

(☎内線1652・1654) 各支所市民窓口課



狂犬病予防注射 HP



水道料金・下水道使用料がスマホ決済で納付できるようになります。

令和6年4月より、スマホ決済アプリを利用し、納付書に印字されたバーコードを読みとることで、24時間いつでも納付できるようになります。 ※お支払いはポイント還元の対象外です。

対応アプリ



PayPay請求書払い



LINE Pay請求書支払い



PayB



令和6年4月の口座振替分より水道料金の口座振替に伴う割引を終了いたします。ご理解の程どうぞよろしくお願いいたします。 ※口座振替は引き続きご利用いただけます。

●お問合せ 上下水道お客様センター(☎内線2210・2213)

※ 料 の記載がないものは参加無料 ※募集等で申込方法の記載がないものは電話受付

人権標語 ●やさしさが 笑顔をつくる たねになる (高田小)

●考えよう 相手の気持ち もう一度 (大分小)

「住民税非課税世帯等に対する臨時特別給付金(7万円)」の申請はお済みでしょうか?

給付金の対象となり、受給を希望される方は、令和6年3月8日(金)(※消印有効)までに申請してください。
対象者等の詳細は市HPをご確認ください。

問 飯塚市臨時特別給付金コールセンター
(☎0948・23・7870、
FAX 0948・21・6356)



固定資産税縦覧帳簿の縦覧

令和6年度の固定資産税に係る土地または家屋の価格などが記載された帳簿を縦覧します。

対 固定資産税の納税者、納税者と同居の親族・納税管理人、納税者の代理人委任状(必要)

時 4月1日(月)～5月31日(金)
8時半～17時15分

内 ご自身及び第三者の不動産評価額

※帳簿の写しは交付できません。ただし、縦覧期間中は縦覧できる人から請求があった自己不動産に限り、「令和6年度名寄帳兼課税台帳」の写しを交付します。

持 ①免許証など身分確認ができるもの
②前年度の納税通知書、課税資産明細書のいずれか一つ

所 税務課固定資産税係
(☎内線1052～1056)

※帳簿の縦覧は支所では行っていません。

入学通知書は届いていますか

対 令和6年度小学校入学予定者(平成29年4月2日～平成30年4月1日生まれ) および中学校入学予定者(平成23年4月2日～平成24年4月1日生まれ)

※世帯主宛に入学通知書を郵送しています。入学通知書を受け取っていない人はお問合せください。

時 小学校/4月11日(木)
中学校/4月10日(水)

※開式や受付時間などは各学校へ直接お尋ねください。

問 学校教育課(内線1624)

令和6年度就学援助の受付

対 経済的理由により学用品や給食費などの支払いが困難と認められる国県市立小・中学校の児童・生徒の保護者

持 個人カードまたは通知カード
および顔写真付証明書(国県立のみ通帳)

期 4月30日(火)まで
申 教育総務課(☎内線1615)

※書類は市立小・中学校、または教育総務課に備付けています。詳細はお問合せください

令和6年度福祉タクシー利用券申請の受付

対 小型タクシーの初乗り運賃を助成します。

市市民税非課税世帯の在宅の重度障がい者・障がい児で、次のいずれかに該当する人

- ①身体障がい者手帳1級
- ②視覚、下肢、体幹機能障がいの単独等級による2級
- ③人工透析を受けている人

④療育手帳A

⑤精神保健福祉手帳1級

※市民税非課税世帯の判定は、申請が4～6月は前年度、7～3月は当該年度の課税状況を基準とします。

※施設・病院などに入所・入院している人は該当しません。

持 障がい者手帳、印かん

期 3月25日(月)開始
申 申請は毎年必要です。
社会・障がい者福祉課
(☎内線1151)

FAX 0948・21・6356
または、各支所市民窓口課

人権擁護委員の委嘱について

令和6年1月1日付けで、次の方が人権擁護委員に委嘱されましたのでお知らせします。
○西谷とも子さん
(再任 穂波地区)

●任期 令和6年1月1日～令和8年12月31日

人権擁護委員は、地域の皆さんの人権相談を受け、問題解決のお手伝いをする地域に密着した活動をしています。

人権・同和政策課
(☎内線1422)

愛の献血にご協力ください

時 4月1日(月)

10時～正午、13時～15時半

所 庄内保健福祉総合センター
ハートニー

時 4月2日(火)

10時～正午、13時～15時半

所 飯塚市役所本庁
社会・障がい者福祉課
／飯塚市献血推進協議会
(☎内線1154)

FAX 0948・21・6356

福祉事業へのご寄附ありがとうございました

令和6年2月5日に一般社団法人ひじり会サポートセンター
ありがとう様と社会福祉法人筑穂福祉会セルプちくほ様から
棄防火服防災袋をご寄附いただきました。

問 保育課(☎内線1045)
FAX 0948・21・9508

地域社会福祉に関する事業へのご寄附ありがとうございました

令和6年1月10日に、近畿大
学産業理工学部同窓会様から1



万6千8百円ご寄附いただきました。

問 社会障がい者福祉課

(☎内線1153)

FAX 0948・21・6356

募集

陶芸教室受講生募集

対 おおむね60歳以上の市内居住者で、当事業の受講年数が10年に満たない人

時料 4月～令和7年3月

●A班

第2・4水曜日10時～16時

月4800円

●B班

第3木曜日10時～16時

月2400円

●C班

第2火曜日10時～12時半

月1200円

所 シルバー陶芸教室(伊川)

内 陶芸の制作・学習

定 各班18人

期 3月19日(火)まで

申 高年齢介護課

(☎内線1146)

※窓口での申込みとなります。

電話での申込みは受け付けていません。

統計調査員募集

対 20歳以上の方(学生可)

内 統計調査員とは、国が実施する各種統計調査の調査対象(世帯・事業所・企業)を訪問して、調査内容を説明し、調査票を配布・回収等していただく方です。

調査実施期間中は、非常勤の公務員となります。調査活動中に万が一事故にあい怪我をした場合、公務災害として補償されます。

●令和6年度 全国家計構造調査・農林業センサス

●令和7年度 国勢調査

※調査期間は約2～3か月

※報酬はおおむね3～5万円

問 総務課(☎内線1312)

シルバー農園利用者募集

対 市内に住所のある、60歳以上の人

所 相田農園(相田805-1)

秋松農園(秋松140)

定 相田農園10人(先着)

秋松農園1人(先着)

料 年間額

相田農園 1070円程度

秋松農園 770円程度

期 3月15日(金)まで

申 農林振興課(☎内線1472)

ストーマ装具(消化器系・尿路系)、紙おむつの更新受付開始

対 ストーマ装具(直腸・ぼうこう)機能障がい者・障がい児であってストーマを造設している方、紙おむつ(脳原性運動機能障がいにより、排尿・排便の意思表示が困難な方など(3歳以上))

※新規申請の場合は、支給要件がありますので詳細はお問い合わせください。

持 印かん、身体障がい者手帳、個人番号カードまたは通知カード

期 4月19日(金)まで

申 本庁社会障がい者福祉課または各支所市民窓口課

問 社会障がい者福祉課

(☎内線1156)

FAX 0948・21・6356

飯塚市汚水処理構想案に対する意見を募集します

●閲覧場所 下水道課(穂波庁舎2階)、環境整備課(本庁舎6階)※市HPでも閲覧可

期 3月11日(月)～22日(金)

問 下水道課(☎内線2243)

FAX 0948・29・8772

☒ gesu@city.iizuka.lg.jp

※同課に備付けの用紙に記入し、各窓口持参、郵送、FAXまたはメールで提出してください。

介護予防教室参加者募集

対 飯塚市に住民登録がある65歳以上の人(送迎はありません) ※全回参加が可能な人

教室名	会場	回数	開催時期	時間
高齢者筋力アップ教室 (運動強度:弱～中)	二瀬交流センター	12回	4月23日(火)～	10時～11時半
	鎮西交流センター	12回	4月24日(水)～	10時～11時半
	二瀬交流センター	12回	4月25日(木)～	14時～15時半
	穂波福祉総合センター	12回	4月26日(金)～	10時～11時半
音楽サロン	立岩交流センター	6回	4月22日(月)～	14時～15時半
	菰田交流センター	6回	4月23日(火)～	14時～15時半
	筑穂ふれあい交流センター	6回	4月24日(水)～	14時～15時半
脳元気教室	イヅカコミュニティセンター	8回	4月24日(水)～	14時～15時半

定 各教室25～30人程度

期 3月5日(火)～15日(金)

申 高齢介護課(☎内線1141)

※初参加、会場付近にお住まいの人を優先的に案内(先着順ではありません)

手話奉仕員養成講座入門編受講生募集

対 原則として期間を通して受講でき、講座修了後、手話の会などで手話奉仕員活動のできる人

期 4月11日～8月29日までの間、木曜日の19時～20時50分の全20回

所 立岩交流センター

定 25人(市内在住者又は市内通勤・通学者に限る)

料 無料。ただし、テキスト代・保険料として3650円必要

期 3月29日(金)まで

※開催日などの詳細はお問合せください。

申 飯塚市社会福祉協議会

(☎0948・23・2210)

FAX 0948・23・2262



※ 料 の記載がないものは参加無料 ※募集等で申込方法の記載がないものは電話受付

立岩人権啓発センター
各種教室生徒募集

【陶芸教室】

時 4月～令和7年3月の第2木

曜 日(計10回) 10時～正午

※一部変更あり

料 1回 2000円(材料費)

定 先着10人

【初心者のための生花教室】

時 4月～令和7年3月の第1水

曜 日(計12回) 13時半～15時

※初回は4月17日(木)

※一部変更あり

料 1回 500円(材料費)

定 先着10人

【各教室共通事項】

対 市内居住者または在職者

期 3月4日(月)～

所 申 立岩人権啓発センター

(☎0948・23・7094)

老人クラブへのお誘い

高齢者が自らの健康づくり、地域の幸せづくりを目的として活動している自主運営の団体です。

対 60歳以上の人

内 スポーツ大会、カラオケ大会

環境美化活動、ボランティア

活動

申 地域の老人クラブの会長に申し込んでください。

問 飯塚市老人クラブ連合会事務局(高齢介護課内)

(☎内線1145)

第2次飯塚市観光振興基本計画「改訂版」(素案)に関する市民意見を募集します

所 市役所1階情報公開コーナー、各支所市民窓口課、中央公民館、各交流センター、市ホームページ

期 3月12日(火)まで

問 商工観光課

(☎内線1463)

FAX 0948・22・6062

※閲覧場所に備付けの用紙に必要事項を記入し、専用意見箱に入れるか、郵送、FAXまたはメールで提出してください。

講演・講座等

福岡県美しいまちづくり協議会 学習部会 市民公開講座

時 3月16日(日)10時～15時

所 午前:市役所本庁7階委員会室

午後:旧伊藤伝右衛門邸

内 歴史が生きづく飯塚市の景観

遠賀川に守られた飯塚市の歴史と神功皇后の伝説や鎮西上人の遺徳が多く残る飯塚市のまち

についての講座を行った後、炭

鉱経営者であった伊藤伝右衛門

が太正時代中期から昭和初期に

かけて本邸として造営し、国の

重要文化財にも指定された旧

伊藤伝右衛門邸の視察を行います。

飯塚市の魅力に触れてみ

ませんか。

料 無料(別途旧伊藤伝右衛門邸入

場料310円が必要です。昼食

は各自でお願いします。)

申 都市計画課(☎内線1554

FAX 0948・22・5827)

古文書講座

古文書を読んでふるさとの歴史を学びませんか。初心者の方でも受講できます。

時 内

【コース】

第1回 3月10日(日)初級・中級

第2回 3月17日(日)中級

第3回 3月31日(日)中級

嘉穂地方の古文書①～③

※いずれも13時半～15時半

所 歴史資料館

定 各40人(先着順)

料 各230円

申 問 歴史資料館

(☎0948・25・2930)

スマートフォン教室

対 スマートフォンの操作に苦手

意識のある方

内 基本操作やインターネットの

使い方など

飯塚市デジタルミュージアム
リニューアル記念講演会

時 3月21日(木)13時半～15時

所 歴史資料館研修室

内 デジタルアーカイブの実践

～博物館資料の効果的なデジタル

アーカイブ構築～

講師 稲垣実さん(TRCA

DEAC株式会社代表取締役

役社長

定 20人(先着順)

料 資料館の観覧料

申 氏名・住所・電話番号・年齢を、

歴史資料館へ電話またはFAX

Xでお申し込みください。

問 歴史資料館

(☎0948・25・2930)

会場	開催日	時間	会場	開催日	時間
ゆめタウン飯塚 2階ゆめホール	5日(火)	10時半-12時半	庄内交流センター	11日(月)	14時-16時
		14時-16時	ゆめタウン飯塚 2階ゆめホール	15日(金)	10時半-12時半
二瀬交流センター	7日(木)	10時-12時			14時-16時
幸袋交流センター		14時-16時			

※令和5年度事業としては最終



【手話コーナー】

「手話・言語・条例」

「手話」は、動きのある言語です。その動きを伝えるために、動画にまとめていますのでご覧ください。



手話

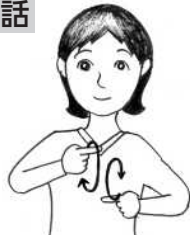

両手人差し指を胸の前で前後に回すしぐさ

言語

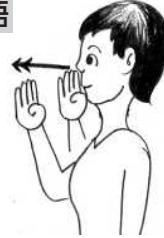

右手をまっすぐに立て、人差し指を顎に軽く当てる

条例



左手甲に右手親指と人差し指で作った輪を当て、下に下げるしぐさ

その他情報コーナー

中小企業退職金共済制度のご案内

内 中退共済制度は、中小企業のため

の国の退職金制度です。掛金の一部を国が助成し、掛金は、法人企業の場合は損金、個人企業の場合は全額非課税です。パートタイマーさんや家族従業員も加入できます。外部積立型なので管理も簡単で、納付状況や退職金試算額も定期的にお知らせします。中退共済制度をご利用になれば、安心・確実・有利で、しかも管理が簡単な退職金制度が手軽に作れます。

問 独立行政法人勤労者退職金共済機構 中小企業退職金共済事業本部

☎03・6907・1234
FAX 03・5955・8211
※詳しくは中退共のHPをご覧ください。

石綿による疾病の補償・救済

内 石綿業務が原因で中皮腫や肺がん等を発症した労働者の方、またはそれらの病気によ

り亡くなった労働者のご遺族の方は、労災保険給付等の支給対象となる可能性があります。お心当たりのある方は、まずご相談ください。

問 福岡労働局労働基準部労災補償課

☎092・411・4799
又は最寄りの労働基準監督署



労働基準監督署一覧



石綿による疾病の労災認定基準



被害者救済制度・労災補償のご案内

令和6年春季全国火災予防運動

時 3月1日(金)～7日(木)

内 ●空気が乾燥しています。火の取り扱いは十分注意してください。飯塚地区消防組合管内の出火原因の多くは、「たき火、ごみ焼き等」です。

●高齢者(65歳以上)の転倒予防について

●運動して筋肉を維持
●食事で栄養を摂取

・部屋の照明を明るくして足元が見える環境
・床に物を置かない
・屋内では踵のあるルームシューズを履きましょう

問 飯塚消防署石崎出張所

☎0948・42・0655

男女共同参画推進補助事業
DVと児童虐待へDVにさらされている子どもたち・DVへの気づきが児童虐待を防ぐ

時 3月24日(日)13時半～15時

所 イツカコミュニケーションセンター

内 4月から施行される「困難な問題を抱える女性への支援に関する法律」を踏まえ、DVと児童虐待を考えます。

●講師 志堅原 郁子さん(一般社団法人アウエア副代表)

●託児・手話通訳(あり・3月13日(水)までに要申込)

問 男女共同参画推進センター(サンクス)

☎0948・22・7058
FAX 0948・22・3609

福岡県外国人材受入企業講習会

「業種別セミナー」建設

時 3月19日(火)10時～正午
所 飯塚市役所本庁5階北会議室

内 「建設」で外国人材を雇用したい事業者向けのセミナー
10人程度

定 講習会形式 対面式、13時より個別無料相談会も実施。

申 福岡県外国人材受入企業相談窓口

☎0120・86・2905
✉kenshu
@gyosetu-kokor.jp

福岡県認知症医療センター

「第4回一般市民&専門職向け研修会(専門職向け)」のご案内

時 3月23日(日)14時～16時

所 のがみプレジデントホテル4階 王朝・大和の間

内 認知症の方ご本人、ご家族、支援者、地域を支えていくためには?

●講師 原舞さん(中間市保健福祉部介護保険課・木藤亮太さん(株式会社ホーホウ代表取締役)

定 対面100人
オンライン500人

期 3月16日(日)まで
(事前申込制・先着順)

申 飯塚記念病院福岡県認知症医療センター 担当:江頭

☎0948・22・2316
FAX 0948・28・8109



令和6年度国税専門官募集

●受験資格

- ① 1994年4月2日～2003年4月1日生まれの者
- ② 2003年4月2日以降生まれの者で次に掲げる者

- (1) 大学(短期大学を除く。以下同じ。)を卒業した者及び2025年3月までに大学を卒業する見込みの者
- (2) 人事院が(1)に掲げる者と同等の資格があると認める者

●試験の程度 大学卒業程度

- 時 第一次試験 5月26日回
- 第二次試験 6月24日回～7月5日回のうち第一次試験合格通知書で指定する日時

期 3月25日回(受信有効)

※受験案内を確認し、申込みは、インターネットにより行ってください。

問 インターネット申込みについて
人事院人材局試験課

☎03・3581・5311
(内線2332)
その他試験に関する問合せ
福岡国税局人事第一課試験研修係
☎092・411・0031
(内線2432)

自衛官等採用試験案内

【予備自衛官候補】

- 時 4月7日回～14日回
- 所 WEB試験
- 期 4月11日(木)まで

【一般幹部候補生】

- 時 4月20日(土)
- 所 福岡大学または福岡駐屯地
- 期 4月12日(金)まで
- 問 自衛隊福岡地方協力本部
飯塚地域事務所
☎0948・22・4847

国税庁 HP



～飯塚市国民健康保険からのお知らせ～

令和6年12月2日から健康保険証が廃止されます

○飯塚市国民健康保険に加入の皆様へ

令和6年12月2日から健康保険証が廃止されます。

マイナンバーカードを健康保険証として利用するための登録がまだの方は、マイナンバーカードを健康保険証として登録してお使いください。

登録方法は、①「マイナポータル」、②セブン銀行ATM、③医療機関・薬局の受付から登録が可能です。

また、飯塚市役所本庁1階の情報公開コーナーにて、マイナンバーカードの健康保険証利用登録のサポートを行っています。サポートをご希望の方は、マイナンバーカードと数字4桁の暗証番号(パスワード)が必要です。

なお、マイナンバーカードについての詳細を知りたい方は、マイナンバー総合フリーダイヤル0120-95-0178【平日9:30～20:00、土日祝9:30～17:30(※健康保険証利用登録については音声ガイダンス5番)】へお問合せください。

●お問合せ 医療保険課 (☎内線1033～1035)

1ch (KBC) と
dボタンを押してみよう!

TVでチェック飯塚市の dボタン広報誌

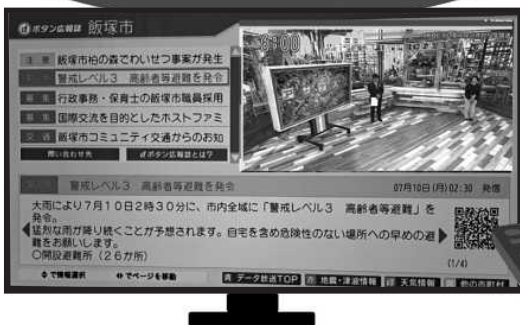

防災情報から
まちの話題まで
色々な情報を掲載中

ピッ

操作方法

- 1 テレビのチャンネルを1ch (KBC) に合わせる
- 2 リモコンの「dボタン」を押す
- 3 「dボタン広報誌」を選び「決定ボタン」を押す

●お問合せ 情報管理課 (☎内線1674・1675)

飯塚警察署からのお知らせ

「子どもの交通事故防止」

これから新学期を迎えるお子さんたちに、もう一度ご家庭で交通事故に遭わないための指導をお願いします。



「危ないこと」を教えましょう！

～ 道路での「危ないこと」とは？ ～

【飛び出し！】

- ・ 子どもは、「興味があるものしか見ない、一度に一つのことしか把握できない」という特性があります。
- ・ 子どもは、飛び出しが危険な行為と理解していない場合があります。
- ・ どうして飛び出しが危険なのか子ども自身に考えさせ、交通事故の危険性について理解させましょう。
- ・ 車は急に止まれないことを教えましょう。

【車の前後の横断！】

- ・ 子どもは「隠れている危険」などが理解できず、車の前後から横断することがあります。
- ・ 車の前後の横断は、飛び出しと同じ危険な行為であることを教えましょう。

【道路・駐車場での遊び！】

- ・ 小学1年生の平均身長は約120cmで、普通車の高さは約150cmです。立っていても車の陰にすっぽり隠れてしまいます。夢中になって遊んでいると予期せぬ動きをしてしまいます。
- ・ 道路や駐車場は車が通る場所なので、絶対に遊ばないように教えましょう。

「安全な横断」を教えましょう！

～ 「安全な横断」のためには？ ～

【子どもの安全確認や判断能力は未熟です。「止まって」「見て」「合図を出して」「待って」渡ることを繰り返し練習し、習慣化させてください。】

- ・ 横断前に、左右の安全確認のため、道路手前の安全な場所に必ず止まり、安全確認をさせましょう。
- ・ しっかりと首を動かして、道路の奥まで車が来ていないかを右・左・右の順番でしっかり見るようにしましょう。
- ・ 車のドライバーが気付きやすいように、できるだけ大きく手をあげさせましょう。
- ・ 車が通り過ぎるのを待つ、または車が停車するのを待ちましょう。
- ・ 道路を横断するときは、斜めに横断することなく最短距離をまっすぐ一直線に渡らせましょう。
- ・ 横断中も左右の安全を確認しながら渡らせましょう。



飯塚警察署では、地域交通安全活動推進委員制度に基づき、

推進委員（ボランティア）を募集しています。

地域交通安全活動推進委員制度は、交通問題に対する地域ぐるみでの取組を促進するための制度です。委嘱には諸条件がありますが、興味を持たれた方は、

飯塚警察署交通総務係 ☎0948-21-0110(内線413)までご連絡下さい。



～みんなで学ぼう！生活の中の省エネ～ (いづか環境ワークショップ)



「いづか環境ワークショップ」に参加してみませんか？

今回のテーマは「省エネ」です！パナソニック株式会社エレクトリックワークス社の方をお招きし、灯りや省エネに関するオリジナルの実験装置を使いながら、楽しく省エネについて考えます。大人でもお子様でも楽しく学習できる内容になっておりますので、親子でも、お友達同士でも、もちろんおひとりさまでもご参加いただけます！皆さまのご参加をお待ちしております！

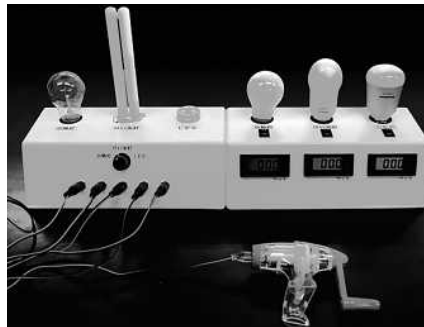
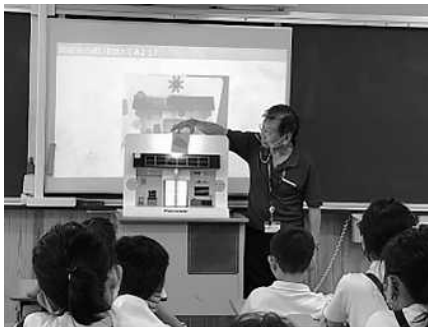

過去の講座の写真

日時 令和6年3月16日(土) 10時～(2時間程度)

会場 飯塚市役所 本庁2階多目的ホール

定員 30人 **参加費** 無料

申込期限 令和6年3月13日(水)まで

※定員に達し次第、受付を終了します。予めご了承ください。

申込方法 下記問合せ先へ電話にてお申込みください。

お問合せ 環境整備課 (☎内線 1653・1655)



飯塚市の人口と世帯 (前月比)

※住基と外国人の合計人口・世帯数

総人口	124,855 (-107)
男	59,612 (-37)
女	65,243 (-70)
世帯数	63,857 (-15)

令和6年1月末現在

本場	飯塚	4日(月)～6日(水) チャリロト杯ミッドナイトオートレース 11日(月)～13日(水) チャリロト杯ミッドナイトオートレース 20日(水)・(木)～23日(土) チャリロト杯ミッドナイトオートレース 29日(金)～31日(日) アンジョルノカフェカップ
	浜松	3日(日)～5日(火) 普通開催 14日(水)～16日(金) 普通開催
		25日(月)～28日(木) 普通開催
	場外発売	山陽
川口		6日(水)～10日(日) GI開設記念グランプリレース 17日(日)～19日(火) 普通開催
伊勢崎		11日(月)～13日(水) 普通開催

飯塚オート開催日程

3月

休日在宅当番医のご案内 (診療時間 9時～17時)

【凡例】(内) …内科、(小) …小児科、(外) …外科、(整) …整形外科、(リ) …リハビリテーション科、(耳) …耳鼻咽喉科、(胃) …胃腸科、(胃内) …胃腸内科、(消) …消化器科、(消内) …消化器内科、(消外) …消化器外科、(循) …循環器科、(循内) …循環器内科、(糖内) …糖尿病内科、(呼) …呼吸器科、(皮) …皮膚科、(脳) …脳神経外科、(神) …神経内科、(泌) …泌尿器科、(眼) …眼科、(産) …産婦人科、(ア) …アレルギー科、(総) …総合診療科、(放) …放射線科

3月3日 ☐	飯塚市相田 262-3 林医院 (内)(小)(呼)(胃) 0948-22-5333	飯塚市鶴三緒 1547-10 柴田みえこ内科・神経 内科クリニック(内)(神) 0948-21-0011	飯塚市菰田西 1-5-4 たかた皮ふ科医院 (皮) 0948-21-3345	嘉穂郡桂川町土師 28 石田病院 (内) 0948-62-2788	嘉麻市鴨生 532 西野病院 (内)(外) 0948-42-1114
3月10日 ☐	飯塚市横田 838 樋口医院 (内)(小)(循) 0948-22-1274	飯塚市伊川 1243-1 社会保険二瀬病院 (内) 0948-22-1526	飯塚市吉原町 10-6 青山外科医院 (外)(整) 0948-22-0212	嘉穂郡桂川町土居 1270-10 内田外科内科医院 (内) 0948-65-2121	嘉麻市鴨生 651-4 平野医院 (内)(小)(ア) 0948-42-1125
3月17日 ☐	飯塚市川津 84-1 ひじい小児科クリニック (小) 0948-21-6661	飯塚市立岩 1049-11 新飯塚駅内科 (内)(糖内)(リ) 0948-26-2018	飯塚市本町 17-12 田中クリニック (産) 0948-22-3280	飯塚市高田 972-1 青山医院 (内) 0948-22-6328	嘉麻市鴨生 192 馬郡医院 (内)(小) 0948-42-0107
3月20日 ☑・☑	飯塚市鯉田 1772 細川小児科内科医院 (小) 0948-22-1088	飯塚市柏の森 946-6 新飯塚診療所 (内) 0948-22-2680	飯塚市吉原町 1-8 角田整形外科医院 (整) 0948-29-3388	飯塚市楽市 131-1 松口循環器科・内科医院 (内)(循) 0948-26-0800	嘉麻市上山田 431-10 松井医院 (内) 0948-52-0465
3月24日 ☐	飯塚市綱分 756 広瀬医院 (内)(小) 0948-82-0027	飯塚市新飯塚 21-21 そばしま内科循環器科 (内)(循) 0948-26-9900	飯塚市飯塚 6-1 田中耳鼻咽喉科医院 (耳) 0948-29-8474	飯塚市楽市 243-11 三宅脳神経外科医院 (脳) 0948-25-5050	嘉麻市上山田 1287 松岡病院 (内) 0948-52-1105
3月31日 ☐	飯塚市飯塚 19-20 松浦医院 (内) 0948-22-3657	飯塚市新飯塚 5-7 中野医院 (内)(消) 0948-22-3283	飯塚市吉原町 10-6 青山外科医院 (外)(整) 0948-22-0212	飯塚市南尾 400-1 宮嶋耳鼻咽喉科 (耳) 0948-28-3347	嘉麻市飯田 157 吉國医院 (小) 0948-62-2074

医療機関、診療科等が変更となったり、やむを得ず休診となる場合がありますので、当日の新聞紙面もしくは医療機関へ連絡など、今一度ご確認をお願いします。

医療 あれこれ

テーマ：「作業療法士」って知っていますか



飯塚市立病院
リハビリテーション室
主任作業療法士
ながやす としお
永易 利夫

リハビリテーション（以下 リハビリ）とは、障がいを持つ方々が、住み慣れた地域で、生き生きと豊かに生活することを援助する支援体系を言い、当院では、理学療法士・作業療法士・言語聴覚士など様々なリハビリの専門職が活躍しています。

リハビリというと、みなさんはどのようなイメージをお持ちでしょうか。多くは立つ・座る・歩くといった身体機能の改善を目的とした大きな運動療法をイメージされるのではないかと思います。このような運動療法については、主に理学療法士がリハビリを行います。

では作業療法士はどのようなリハビリを行っているかということ、日常で必要となる「食事」「洗顔」「料理」「字を書く」などの応用的動作能力や、地域活動への参加、就学・就労といった社会的適応能力を維持・改善し、「その人らしい」生活の獲得を目的に、リハビリを行っています。なお、これら以外にも運動や手工芸、仕事や遊びなどを取り入れる場合もあり、作業療法のリハビリは、対象者である患者様の一人

ひとりが必要とする作業によって様々です。そのため、患者様の希望を聞いたり、ご家族と面談を行いながら患者様に必要なリハビリは何かを考え、最適な作業療法を提供することを念頭に計画しています。

また、メンタルケアも作業療法士の仕事のひとつです。たとえば、病気やケガなどによって、これまで当たり前だと思っていた日常的な動作が突然できなくなる方もいます。その時のショックは大きく、気持ちの整理がつかない方も多くいます。このような方々のメンタルのケアを行うのも、作業療法士の大切な仕事となります。

以上のように作業療法士は、OT (Occupational Therapistの略) と呼ばれ、リハビリ専門職の中でも体と心の双方にアプローチすることができる職業です。そして作業療法を通じて、病気やケガで障がいを受けてしまった方々の身体と心の双方をケアし、「その人らしい」生活を送ることや社会復帰の手助けを行うことが作業療法士の役割だと考えています。

飯塚市立病院よりお願い 初診の方は、かかりつけ医より紹介状を持参していただくようお願いいたします。

3月子育て支援センターイベント

【開所日】月曜日～土曜日

(街なか子育てひろばは、日曜・祝日も開いています)

【開所時間】8時半～17時

イベントの内容3月11日～4月10日の一部抜粋です
イベント参加には予約が必要なものがあります

子育て支援センター
イベント



	住 所	TEL&FAX
街なか子育てひろば	本町 11-10(よかもん通り)	0948-22-3809
筑穂子育て支援センター	長尾 1242 番地の 1(筑穂支所 3 階)	0948-72-2970
庄内子育て支援センター	綱分 791-4(庄内図書館横)	0948-82-0089
顕田子育て支援センター	鹿毛馬 2328-2(旧サンシャインかいた)	0948-92-0333
穂波子育て支援センター	秋松 408(穂波交流センター 2 階)	0948-21-0066

※の問合せ、予約申込等は立岩交流センターへ 23-6000

日	曜	時間	イベント内容	予約受付開始日	場所	問合せ先
3/11	月	9時半～11時半, 13時～15時	スクラップブック(写真を持って来てね!)	予約不要	穂波子育て支援センター	穂波
		10時～	こんにちがあかちゃん(生後8ヶ月位までの赤ちゃん)	予約不要	街なか子育てひろば	街なか
		10時半～11時半	福祉センターで遊ぼう	予約不要	筑穂保健福祉総合センター	筑穂
12	火	9時半～11時半, 13時～15時	スクラップブック(写真を持って来てね!)	予約不要	穂波子育て支援センター	穂波
		10時半～	制作「手形カード」	予約不要	街なか子育てひろば	街なか
		10時～11時半	熊丸みつ子先生と親子であそぼう	3/6火	小中一貫校顕田校小アリーナ	顕田
		10時～10時45分	ベビーマッサージ(ベビーオイル・バスタオル持参)	3/5火	庄内ハーモニー 和室	庄内
13	水	10時半～11時	かてて DEおはなし! 穂波図書館とコラボおはなし会	予約不要	穂波交流センター 1階キッズスペース	穂波
		8時半～17時	手形・足形アート	予約不要	顕田子育て支援センター	顕田
14	木	10時半～11時半	絵本といっしょ012	初回の方2/29木 2回目以降の方3/11月	イツココミュニティセンター 4階音楽室	街なか
		10時半～11時半	稲富さんのおはなし会(定員8組)	3/7木	筑穂子育て支援センター	筑穂
		10時半～11時	3月生まれのお誕生日会	3/1金	穂波子育て支援センター	穂波
		8時半～17時	手形・足形アート	予約不要	顕田子育て支援センター	顕田
15	金	10時半～11時半	幼稚園・保育園ごっこ	3/8金	筑穂子育て支援センター	筑穂
		8時半～17時	手形・足形アート	予約不要	顕田子育て支援センター	顕田
16	土	10時～11時半	木藤先生の発達相談	3/9土	顕田子育て支援センター	顕田
		14時30分～16時	保健師さんの育児相談&身体測定	いつでも	穂波子育て支援センター	穂波
19	火	10時～11時半	プレーパーク(簡単フラワーアレンジメント)	3/12火	庄内生活体験学校	庄内
		10時半～	おさんぽ	予約不要	街なか子育てひろば出発	街なか
21	木	10時15分～11時半	かててひろば「1年のしめくくり」	3/14木	穂波交流センター 大ホール	穂波
		10時半～11時半	つどいであそぼう(絵本・ふれあい遊び・季節の歌など)	3/11月	つどいの広場いづか	街なか
22	金	10時～11時半	出張支援センター「お花見さんぽ」	3/4月	立岩交流センター	※
		10時～11時	おはなし!おはなし!	予約不要	庄内図書館	庄内
		10時半～11時半	おたんじょう会・身体測定・保健師さんの育児相談	予約不要	筑穂子育て支援センター	筑穂
25	月	10時～11時半	ハハコの何でも相談室(助産師: 梶嶋陽子さん)	予約不要	庄内子育て支援センター	庄内
		10時15分～11時15分	親子ヨガ(6組限定)	3/18月	穂波交流センター 2階和室	穂波
		10時半～11時半	福祉センターで遊ぼう	予約不要	筑穂保健福祉総合センター	筑穂
26	火	10時～13時	プレーパーク	3/19火	庄内生活体験学校	顕田
		10時半～	お話し会・お誕生会	予約不要	街なか子育てひろば	街なか
27	水	10時半～11時半	お誕生会・身体測定	3/21水	顕田子育て支援センター	顕田
		10時半～11時半	わらべうたベビーマッサージ	3/19火	筑穂子育て支援センター	筑穂
28	木	10時～10時45分	ベビーマッサージ(初めての方優先・4組限定)	3/21木	穂波交流センター 2階和室	穂波
		10時半～11時半	たのしいペーパーアート	予約不要	筑穂子育て支援センター	筑穂
4/1	月	9時半～11時半, 13時～15時	スクラップブック(写真だけ持参してね)	予約不要	庄内子育て支援センター	庄内
2	火	9時半～11時半, 13時～15時	スクラップブック(写真だけ持参してね)	予約不要	庄内子育て支援センター	庄内
		10時～11時半	ハハコの何でも相談室	予約不要	穂波子育て支援センター	穂波
8	月	9時半～11時半, 13時～15時	スクラップブック(写真だけ持参してね)	予約不要	穂波子育て支援センター	穂波
9	火	9時半～11時半, 13時～15時	スクラップブック(写真だけ持参してね)	予約不要	穂波子育て支援センター	穂波
		10時～10時45分	ベビーマッサージ(2ヶ月～ハイハイ前まで) ※オイル持参	4/2火	庄内ハーモニー 和室	庄内
		11時まで	身体測定	予約不要	街なか子育てひろば	街なか
		10時～11時半	保健師相談(先着順10組)	予約不要	街なか子育てひろば	街なか
10	水	10時半～11時	かてて DEおはなし! 穂波図書館とコラボおはなし会	予約不要	穂波交流センター 1階キッズスペース	穂波

「レッツ! テニスパーク飯塚」

テニス体験レッスン 受付中

コーチが優しく丁寧に教えてくれるから
初心者が通いやすいテニススクール

**初心者専用
クラスあり**

TEL 0948-82-3131
詳しくはこちら →

☆あなたの学びたいを応援します☆ 令和6年度 中央公民館サークル受講生募集

- ★対象者 市内居住者・同勤務者を優先（定員に余裕のある場合はこの限りではありません）
- ★開講期間 令和6年4月中旬～令和7年3月中旬
- ★募集受付 令和6年4月1日（月）～4月8日（日） 9：00～17：00 ※6日（土）は12：30まで
- ★問合せ イヅカコミュニティセンター（中央公民館） TEL0948-22-3274 FAX0948-22-3609

No.	サークル名	講師	費用		定員	学習日		
			月会費	教材費		曜日・開催週	時間	
1	ヨガ体操ナーディA	中村 節子	¥2,000	—	30人	月	第1 2 3 4 週	10：00～12：00
2	ヨガ体操ナーディB	中村 節子	¥2,000	—	30人		第1 2 3 4 週	19：30～21：30
3	英会話1	グレッグ・フィリップス	¥2,400	年¥5,000	10人	火	第1 2 3 週	10：00～12：00
4	飯塚中央フォークダンス	大庭 真理子	¥2,000	—	30人		第1 2 3 4 週	10：00～12：00
5	俳句	松尾 節朗	¥1,000	月¥1,000	20人	水	第1 2 3 4 週	13：30～15：30
6	飯塚ビデオ倶楽部	角 鐵秀	¥1,000	—	30人		第1 2 3 4 週	14：00～16：00
7	ビギン・ザ・詩吟	緑川 優聖	¥2,000	年¥1,000	15人	金	第1 2 3 4 週	18：30～20：30
8	太極拳	濱崎 由巳子	¥2,000	—	25人		第1 2 3 4 週	10：00～12：00
9	カラオケ同好会	松下 恵美子	¥2,400	—	20人	土	第1 2 3 週	13：00～15：00
10	ふれあい教室（太極拳）	高市 智津子	¥2,000	—	20人		第1 2 3 週	14：00～16：00
11	フラダンス	佐竹 和子	¥2,400	—	10人	日	第1 2 3 4 週	10：00～12：00
12	いきいきフォークダンス	大庭 真理子	¥1,500	—	15人		第1 3 4 週	13：00～15：00
13	中国語	豊田 暁非	¥2,400	年¥2,400	20人	月	第1 2 3 4 週	10：00～12：00
14	英会話2	グレッグ・フィリップス	¥2,400	年¥5,000	20人		第1 2 3 週	10：00～12：00
15	川柳会	坂本 喜文	¥500	年¥6,000	30人	火	第1 2 週	13：00～15：00
16	トロピカーナ音楽同好会	小島 優己	¥1,000	月¥500	25人		第1 2 3 4 週	18：30～20：30

【注 意】 費用は、サークル会運営費お一人年間100円が別途必要です。受付は、先着順となります。
 申込書（窓口に設置）に記入の上、公民館へご本人が直接お申込みください。FAXや代理での申込みも可能としますが、受付順位は本人申込みを優先させていただきます。申込者が少数の時は開講されない場合があります。

図書館だより

飯塚市立図書館キャラクターぼたぼん



休館日のお知らせ

【飯塚】4日・11日・17日（日）・25日
 【ちくほ・庄内・穂波】4日・11日・18日・25日
 【穎田】（日）・（日）・（日）

春・夏野菜の育て方のコツと裏ワザ

とき：3月20日（日）・（祝）10時～11時半
 場所：イヅカコミュニティセンター2階 展示ホール
 対象：一般
 定員：30人程度（先着順）
 講師：佐藤 圭さん（農山漁村文化協会）
 申込み：飯塚図書館 3月1日（金）9時半～
 問合せ：飯塚図書館



子育て支援講座③

おやこでチャレンジ！ 春のむしをさがそう

春のむしを探しながら親子で自然とふれあいましょ
 とき：3月23日（土）14時～15時半
 場所：飯塚図書館・イヅカコスモスコモン芝生広場
 対象：未就学児とその保護者
 定員：5組（先着順）※1組4名まで
 講師：久保山 雄二さん（筑豊博物研究会 会長）
 申込み：飯塚図書館 3月7日（日）9時半～
 問合せ：飯塚図書館



※雨天時は室内にてむしの見つけ方講座をおこないます

飯塚図書館 本のリサイクル市 開催について

飯塚図書館でのリサイクル市、
 今年は5月のGWに開催します。
 ー詳しくは4月の市報にてお知らせしますー

飯塚市立図書館に関する「もっと知りたい!」はこちら

飯塚市立図書館
 ホームページ
www.iizuka-library.jp



公式 X(旧 Twitter)
 「ぼたぼんのつぶやき」
 @iizukacity_lib



公式 Instagram
 iizuka_library_official



飯塚図書館 (TEL0948-22-5552/Fax0948-22-5770) 9時半～19時 穂波図書館 (TEL0948-29-1172) 9時～17時
 ちくほ図書館 (TEL0948-72-3849/Fax0948-72-3854) 9時半～18時 穎田図書館 (TEL0948-92-3760) 9時～17時
 庄内図書館 (TEL0948-82-4155/Fax0948-82-2188) 9時半～18時 ㊚: info@iizuka-library.jp

※イベントは中止となる可能性があります。最新の情報はホームページでご確認ください。

飯塚市民のマイナンバーカードの申請 及び交付の休日窓口を開設します！

日時：3月23日（土） 受付時間 9：00～16：00

場所：飯塚市役所 1階 市民課

◎休日窓口開設日に限り、交付場所（交付通知書「ハガキ」に記載）が本庁以外の方も飯塚市役所市民課窓口でお受取りができます。

詳しくは、市から郵送する交付通知書をご確認ください。

◎マイナンバーカードの申請に必要なもの（有効期限内のもの）

本人確認書類（Aのうち1点、またはBのうち2点）

A 運転免許証、パスポート、住民基本台帳カード（顔写真付き）など

B 健康保険証、介護保険証、年金手帳、子ども医療証、母子手帳など

※有効期限の定めがあるものは有効期限内のものに限ります。

※通知カードをお持ちでなくても申請できます。

◎天候などにより、日程を変更する場合があります。ご確認のうえお越しください。

顔写真は窓口で無料で撮れます。



●お問合せ 市民課(☎内線1013)

無料相談コーナー(3月)

相談内容	予約	とき	ところ	申込み・問合せ
夜間納税相談 <small>(納付受付、口座振替、納税に関する相談など)</small>	不要	7日・14日 17時15分～19時 21日・28日 17時15分～20時	税務課(☎内線1062～1068) ※今月の納期は「国民健康保険税」です。	
女性のための	女性弁護士による 法律相談	要	14日・28日 13時～16時	イイツカ コミュニティセンター または飯塚市役所本庁 男女共同参画推進センター サクス (☎0948-22-7058)
	女性相談員による 一般相談	優先	6日・13日・27日 13時～16時	
	女性相談員による 職場の悩み相談	要	6日 10時～正午	
	女性相談員による 就業支援相談	要	21日 10時～正午	
行政相談 <small>(行政に関する苦情、意見・要望など)</small>	不要	14日 13時～15時	市民交流プラザ	市民活動支援課 (☎内線1437)
法律相談 <small>※年度(4～3月)で1人1回30分 (相続、離婚、借金、交通事故など)</small>	要	平日 13時～16時 毎週木曜日 17時～19時	飯塚法律相談センター(☎0948-28-7555) 飯塚市役所本庁	市民活動支援課 (☎内線1437)
くらしの手続き無料相談会 <small>(成年後見制度、相続、官公庁署への 許認可申請手続など)</small>	不要	22日 13時～16時	飯塚市役所本庁	市民活動支援課 (☎内線1437)
法テラス無料法律相談会 <small>(※予約の電話の際に要件等を確認します)</small>	要	21日 13時～16時(相談時間30分)	福岡法務局 飯塚支局	法テラス福岡 (☎050-3383-5502)
専門家による外国人無料相談会 <small>(外国人ビザ、雇用、国際結婚など)</small>	不要	19日 13時～16時	飯塚市役所本庁5階 北会議室	国際政策課(☎内線1647)
年金相談	要	5日・12日・26日 10時～正午、13時～16時	立岩交流センター	直方年金事務所 (☎0949-22-0891)
精神障がい者家族相談員による相談会	不要	9日 13時半～16時	サン・アビリティーズ いづか	いづみ会 (☎090-5386-4116)
養育費の無料電話相談 <small>(母子家庭、父子家庭、離婚協議中の人)</small>	不要	平日 9時～16時	福岡県ひとり親家庭等就業・自立支援センター飯塚プランチ (☎0948-21-0390)	
家庭児童相談室 <small>(子どもに関する相談、ひとり親家庭に対する相談)</small>	不要	平日 8時半～17時15分	子育て支援課(☎内線1127・1128) 子どもなんでも相談(☎0948-26-7733)	
人権について	人権相談出張窓口	7日・21日 10時～正午	筑穂人権啓発センター	人権・同和政策課 人権相談ダイヤル ☎ 0948-43-4764 FAX 0948-23-7048
		14時～16時	穂波人権啓発センター	
11日・25日 10時～正午	14時～16時	庄内交流センター別館		
	14時～16時	頼田交流センター		
人権相談	要	平日 8時半～17時15分	飯塚市役所本庁4階	
	不要	平日 8時半～17時	NPO法人人権ネットいづか	☎/FAX 0948-24-7582

エコ工房 3月・4月環境教室案内

(募集人数や持参品、対象年齢等の詳細は下記までお問合せください。)



日時	教室名	内容	定員	参加費	申込期限
3月10日 10時～正午	自然体験プログラムおでかけ「いいねん！」	健康の森公園で春のいきものさがし!	20人	1人200円 資料代含む	3月8日
3月10日 13時～15時	自然体験プログラム「いいねん！」	石を楽しもう!	20人	1人200円 別途材料費(未定)	3月8日
3月12日 10時～正午	牛乳パック石鹸作り	牛乳パックを利用して廃食油から石鹸を作りましょう。	10人	1セット200円	3月7日
3月22日 10時～正午	新聞コサージュ作り	古新聞のカラーページでコサージュを作りましょう。	10人	1セット300円	3月16日
3月24日 10時～15時	そば打ち教室	手打ちそばを作りましょう。 ※1組分の材料で約5人前できます。	午前午後 各12組	1組1500円	3月16日
3月30日 10時～11時	生ごみ処理器配布会	黒土のパクテリアパワーで生ごみ削減! 生ごみ処理器を使ってみませんか。	10人	1セット500円	3月24日
4月6日 10時～正午	ペットボトル風車作り	ペットボトルで風車を作りましょう。	10人	1セット200円	4月3日
4月7日・9日 10時～正午	子ども服交換会	サイズが合わない子ども服を交換しませんか。	-	無料	当日可

※ぞうり編み器やミシン、工具、調理器具(ガス代別途1人100円)など、ご希望に応じて無料で使えます。

○参加費 100円(お茶、保険代)

●事前予約なしでどなたでも参加できます。9時～15時の間であれば、ご都合のよい時間からお好きな時間まで。

3月15日(金)9時～15時 ☆お友達と、夏はクーラー冬は暖房といったエネルギーのシェアに、また、情報のシェア(おしゃべり)だけでもどうぞ!

※申込期限前でも、定員になり次第、参加の申込受付を終了します。

※詳しくはエコ工房ホームページ(<http://eco-kobo.com>)をご覧ください。

●申込み・問合せ 飯塚市リサイクルプラザ エコ工房 飯塚市吉北118-2 (☎/Fax 0948-22-5679)



市民交流プラザ 3月イベント

あいタウン2階(☎0948-21-6711)

毎週水曜日休館

日	名称/時間	内容/問合せ先
2日 16日	英語で楽しく話ませんか /14時～16時	限られた時間内に自分の考えを英語で伝える練習会。18歳以上 /飯塚トーストマスターズ 荒川(☎090-6429-5379)
3日	バラ講座 /13時半～15時半	1年を通じたバラの手入れ方法及びバラ花壇の作り方、 バラと草花・樹木の混植方法。資料代500円 /宮川ローズガーデンクラブ(☎090-2513-9544)
7日 26日	遺言・相続等よろず相談 /10時～13時	遺言・相続等の心配ごとや手続きについての専門家による無料相談。 予約不要(先着順) /飯塚市高齢者あんしんサポート 松岡(☎0948-26-0555)
10日	パソコンつなごう会(ゆうゆうコース) /13時～16時	パソコンでいろいろな動画を楽しもう! パソコンは持参。資料代500円 /パソコンつなごう会 三上(☎0948-28-7860)
12日	パソコン・スマホ質問会 /10時半～12時半	初級者パソコン・スマホ質問会。要予約。無料 /楽々ぱそこん 高松(☎090-4775-0395)
14日	行政相談 /13時～15時	行政に関する苦情、意見、要望などご相談ください。 /市民活動支援課(☎0948-22-5500 内線1437)
17日	パソコンつなごう会(スマ・タブ研修会) /13時～16時	スマホ・タブレットの設定機能を楽しもう! スマホ・タブレットは持参。資料代500円 /パソコンつなごう会 三上(☎0948-28-7860)

穂波福祉総合センターイベント

【パステルアート教室(生徒募集)】

毎月第4土曜日(月1回)

14時半～17時半

所 研修室1・2

料 月謝2000円

申 4月1日同

【野村芳宏写真展】

時 3月1日(金)～15日(金)

(最終日15時まで)

【習書ちはる教室書道展】

時 3月16日(土)～31日(日)

(最終日15時まで)

【オカリナラルゴロビーコンサート】

時 3月16日(土)13時半

所 エントランスホール

【親子パン教室】

時 3月23日(土)10時～12時半

※事前予約が必要です

所 調理室

料 1人500円(材料費)

定 16人

持 エプロン・三角巾・マスク・ハンカチ

水筒・持ち帰り用袋

【季節の湯 桜の湯】

時 3月15日(金)10時～21時

※入浴料が必要です

申 穂波福祉総合センター

(☎0948-21-6330)

(FAX 0948-21-6332)

休館日 火曜日

まちの話題

市内で行われたイベントや活動などを掲載しています。



男子バレーチーム「福岡ウイングスピリッツ」とのフレンドリータウン協定を締結

1月16日、2022-23シーズンに福岡から初めてVリーグ入りを果たした男子プロバレーボールチーム「福岡ウイングスピリッツ」とフレンドリータウン協定を締結しました。締結式では、武井市長と「福岡ウイングスピリッツ」の上竹原聖子代表理事が協定書を取り交わしました。



国際ソロプチミスト飯塚が第22回福岡県男女共同参画表彰を受賞

飯塚市の「国際ソロプチミスト飯塚」様が「福岡県男女共同参画表彰」の「困難な状況にある女性の自立支援部門」を受賞されました。

1月11日、会長の太田瑞穂子様他8名が市役所を訪れ、武井市長に喜びの報告を行いました。

ありがとうございます



飯塚オートレース所属の選手を中心とする50名から102万8千円のふるさと応援寄附金をいただきました。



「サポートセンターありがとう」様、「セルフちくほ」様から、防災袋が市内公立保育所及びこども園にプレゼントされました。



飯塚市名誉市民の野見山暁治先生の作品が故人の母校である飯塚小学校に寄贈されました。



庄内中学校生徒会が能登半島地震を支援するための募金活動報告を行い、集まった浄財173,001円を預託いただきました。



穂波まちづくり協議会若菜校区部会から能登半島地震に係る義援金51,005円を預託いただきました。



ヨシタケTS株式会社様から、避難所生活の中での口腔ケアの一助として、口腔洗口液「薬用モンダミン」を12,000包寄贈いただきました。

飯塚市内で撮影した風景写真を募集します。

飯塚市では地域の魅力を発信していくため、皆さまが撮影した飯塚市内の写真を下記のとおり募集します。お寄せいただいた写真の中から、毎月1枚を「広報いづか」にて掲載いたします。

- 募集する写真：飯塚市内で撮影した風景写真
- 応募期間：随時募集

◎電子申請(右記QRコード)でご応募できます。



八木山から

眺める雲海

撮影場所
八木山展望公園
撮影日
令和6年1月11日
撮影者
久保 知也

コメント

雲海に巡り合う事ができました。朝焼けが重なりとても綺麗でした。



今月の飯塚市の風景

vol. 054

まちの話題

市内で行われたイベントや活動などを掲載しています。



飯塚一中の肘井茜音さんが
「全国ジュニア・ラグビーフットボール大会」で準優勝
 飯塚第一中学校3年生の肘井茜音(ひじいあかね)さんが、12月に行われた「第29回全国ジュニア・ラグビーフットボール大会(女子の部)」において、準優勝を収め、喜びの報告を行うため飯塚市役所を訪れました。



第37期オートレース新人選手(飯塚オート所属)が来庁
 1月12日、オートレース養成所(茨城県)を卒業し飯塚オートレース場に配属となったばかりの第37期新人選手2名(石橋啓士選手と福岡鷹選手)が、一般社団法人全日本オートレース選手会西日本支部の有吉辰也支部長と共に武井市長を表敬訪問しました。

HAPPY BIRTHDAY はじめてのお誕生日 3月

申込み 電子申請(右記QRコード)または情報管理課 情報発信係(☎内線1674・1675)まで電話でお申込みください。
 (誕生日の前月1日受付。ただし、土・日・祝日は翌開庁日。電話:8時半~9時まで 電子申請:0時~9時まで)



受付時間内に申込みをいただいた方すべてを掲載します。
 ※応募の人数により写真などの大きさが変更となる場合があります。ご了承ください。

4日



いつも笑顔のしんちゃん♡
 お誕生日おめでとう! ゆっくり大きくなってね。

立岩

なかしましんじろう
中嶋進二朗 ちゃん

7日



お誕生日おめでとう!♡これから笑顔で、ねえねとにいにと仲良く元気に育ってね☆

柏の森

かじわら なな
梶原 那愛 ちゃん

8日



これからもたくさん食べて大きくなってね!
 生まれてきてくれてありがとう!

平恒

たしろ はるま
田代 暖真 ちゃん

12日



お誕生日おめでとう! ご飯をいっぱい食べてお姉ちゃんみたいに大きくなるうね!

伊岐須

ごとう りく
後藤 陸 ちゃん

広告

有松病院

嘉麻市鴨生824 ☎0948(42)1108

診療科目 産科・婦人科・小児科

診療内容 産科：妊婦健診、母乳外来、産後ケア、産後手術 婦人科：婦人科一般診療、がん検診、更年期相談、婦人科良性腫瘍手術、不妊相談(タイミング法)

診療時間 午前 9:00~12:00 【産科・婦人科】月~土 【小児科】火
午後 14:00~17:30 【産科・婦人科】月・火・木・金 【小児科】火・木

●子宮頸がん健診クーポンをお持ちの方、お気軽にお電話ください。

広告

おかげさまで39年 信頼と実績 施工実績10,000件
住まいのことならおまかせ下さい。

◆オール電化システム◆水廻りのリフォーム◆室内の段差解消、手摺の取付等々

増築 改築
改装 修繕

見積無料

(株)三協増改築センター

飯塚市目尾657-3 (三協技建棟内) ISO9001:2015 認証取得
TEL(0948)24-8888 三協増改築センター 検索

広告

医療保険で、
自宅や施設で
マッサージが
受けられます。

※マッサージを希望される場合、
医師の同意が必要です。

飯塚店/飯塚市横田821-4 ☎0120-92-7474

あねま・マッサージ
福の神
治療院

広告

きたい
以上のことを。

私たちは、Q-SANです。

九酸素株式会社 TEL:0948-25-2134
株式会社九蔵 TEL:0948-22-0417
株式会社九蔵ガス住設 TEL:0948-22-6024
株式会社小竹ガス商会 TEL:0949-62-0425
有限会社筑穂プロパン TEL:0948-72-1225

九酸・直方ガス
企業グループ

広告

中古住宅リノベーション
完成見学会

海外リゾートホテルのような内装へ ~ハワイもBaliも好き~

〈日時〉3月30日(土)・31日(日) 10:00~17:00
〈会場〉飯塚市宮町13-29

1982年創業の経験と実績
株式会社 筑豊住建 ☎0120-28-3323
飯塚市片島2-5-10 筑豊住建 検索

広告

ヘアサロン CARAT カラット

楯110-1 ドン・キホーテ飯塚店 ☎050-5438-7737

男性カット ¥750
女性カット ¥1000

根元染(ハーブ)
カラーグランドリートメント付 ¥1500

求人専用☎080-7000-2187 高齢者・プランク有歓迎1日3HからOK

広告

シロアリ調査見積り無料

ANTOSS アントス株式会社

日本しろあり対策協会正会員

飯塚市上三緒172-1 TEL 0948-29-3535
http://antoss.jp アントス 飯塚市 検索

☎0120-888-498

広告

エコキュート買い替え
キャンペーン!!

■三菱エコキュート 370L
フルオート SRT-S376A
浴室・台所リモコン・脚部カバー付

メーカー希望小売価格 1,301,850円(税込)
40.7万円(税込)

工事費目安 7.7~9.9万円(税込)
★搬入・設備工事・電気工事・既設撤去処分全て含む

※工事費はエコキュートからエコキュートに取替をした場合です

故障しても 取替えまでガス給湯器で対応します!

■営業所/直方・福岡・北九州・唐津 ☎0948-22-2119
龍王ガス株式会社 龍王ガス 検索

広告

ガーデニングフェア開催

第17回

とき 3/30(土)・31(日) 10:00~16:00まで

ところ ガーデニングショップ四季の里 朝倉市三奈木3412

新店舗にて 培養土詰め放題・アウトレット市・洋服販売

お庭の無料相談会・フードコーナーなど

ガーデニングショップ 四季の里

出店者募集

※屋外でのイベントです。

甘木公園 センチュリーゴルフクラブ 実店舗 ガーデニングショップ 四季の里

甘木IC イオン甘木 大分自動車道 甘木IC

冷水中トンネルより約40分 八丁トンネルより約20分

ハトマメ屋 朝倉IC 大分方面

四季の里 ガーデニングショップ

【店舗住所】福岡県朝倉市三奈木3412
【HP】http://www.shikinosato.com/

【実店舗】 TEL 0946-28-7525
水曜定休 FAX 0946-22-3306

広告