

広報

人が輝き まちが飛躍する 住みたいまち 住みつづけたいまち
～ 共に創り 未来につなぐ 幸せ実感都市 いいづか ～

いいづか

2024年

12月号

No.225

— 飯塚市に今年も
冬の温かい光、点灯 —

「まちなかイルミネーション」は令和7年1月17日まで見ることができます。

開催場所：飯塚緑道（飯塚市吉原町）【写真：令和5年撮影】

12月
のオススメ

いいづかブランド

I I Z U K A B R A N D

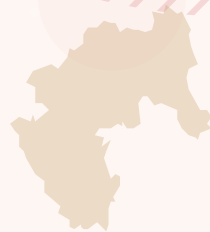

思ったよりおいしい
～全国約75万人の頑張る
田中女子に届け！～

地域資源を活かした、味も良い、6次化商品です。スパイシーな辛さがアクセントとなっており、低カロリーで女性に人気です！

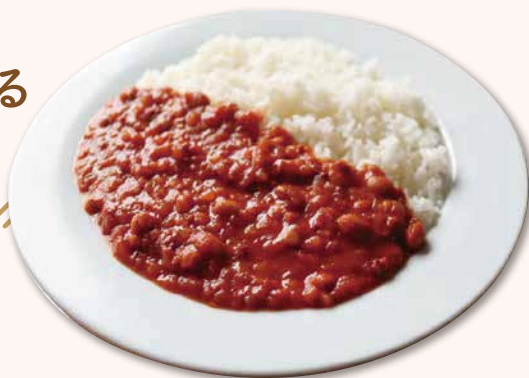

Don't think, EAT!!

お米はもちろんのこと、ナンと食べ
ても絶品!

Tana Curry



01

タナカレー
(レディース)

宮ノ上げんき
飯塚市長尾1371
☎0948-72-0604

02

ながの
おこわ
のばあちゃん

日の目を見出している、
旧長崎街道内野宿の名物！

その昔、オランダ人のシーボルトが冷水峠を通った際、三軒の茶屋があり、白いもち米ごはんにとり肉がのっていて美味しくて売っていたと書き残している文献をもとに、30年前に野々実会が掘り起こした名物です。

弁当、お祝い食、伝統食と
なっています!

とり肉の炊き方を工夫して昔の味に近づけており、ゴボウやシイタケなどと炊くことで、とり肉の臭みを消しています。



野々実会
飯塚市内野3260
☎0948-72-4755



令和6年度 飯塚市市勢振興功労者表彰式

11月3日、飯塚市役所本庁舎1階多目的ホールで表彰式が行われ、永年にわたり市勢振興に寄与され、功労顕著な方々21名・2団体が表彰を受けられました。



上段左から 桑原教育長／浅田 なおみ 様（かいた子育てサポート・ジャム）／久田 幸子 様／重岡 実 様／安藤 徹 様／藤浦 大介 様／小嶋 洋一 様（鯉田地区児童見守り活動）／石田企業管理者
下段左から 久世副市長／白土 正敏 様／安田 良徳 様／江口 議長／武井 市長／兼本 副議長／大塚 民也 様／小野 邦代 様／藤江 副市長
（※上記にお名前記載がない方は御都合により欠席されています。）

表彰を受けられた方々

自治功労	こむら たけし 小村 侑志 様	社会福祉功労	こそだ かいた子育て サポート・ジャム 様
	やすだ よしのり 安田 良徳 様		なかお てつじ 中尾 哲二 様
	しらつち まさとし 白土 正敏 様		やまもと ひろゆき 山本 浩之 様
	おの くによ 小野 邦代 様		のみ やま ゆうじ 野見山 祐次 様
	ひさだ さちこ 久田 幸子 様		まつぐま ひろし 松隈 博 様
	おおつか たみや 大塚 民也 様		あんどう とおる 安藤 徹 様
	うめだ よしのり 梅田 義則 様		ふじうら だいすけ 藤浦 大介 様
	たかいし そうじゅ 高石 双樹 様		つ の ひでき 津野 英樹 様
産業功労	うちだ なおこ 内田 尚子 様	教育文化功労	よこやま ゆうぞう 横山 祐三 様
	うちだ もりお 内田 盛雄 様		なまざたちく 鯉田地区
	しらいし 白石 よしえ 様		じどうみまも かつどう 児童見守り活動 様
社会福祉功労	しげおか みのる 重岡 実 様	生活安全功労	さとう みつこ 佐藤 光子 様

けんこう 健幸づくり

健幸／個々人が健康かつ生きがいを持ち、安心して豊かな生活を営むこと。
飯塚市は健幸都市をめざしています。



【申込み・問合せ先】

健康相談・教室・がん検診・測定会等

健幸保健課 健康づくり係 忠隈 523 番地

☎0948-96-8613 FAX:0948-25-8994

特定健診・若年者健診

健幸保健課 特定健診係 忠隈 523 番地

☎0948-24-4002 FAX:0948-25-8994

予防接種

健幸保健課 感染症対策室 忠隈 523 番地

☎0948-96-8615 FAX:0948-25-8994

健康相談

- と き／①12月12日(木) 10時～12時
②12月18日(木) 13時半～15時
- ところ／①ゆめタウン飯塚 2階
黄のエスカレーター横 レストスペース
②飯塚市役所本庁1階多目的ホール
- 内 容／血圧測定、血管年齢測定、
保健師による健康相談(※予約不要)

骨密度測定会

- と き／①12月23日(月)
(1) 10時～10時半 (2) 11時～11時半
②1月15日(木)
(1) 13時半～ (2) 14時～ (3) 14時半～
- ところ／①飯塚市役所本庁1階多目的ホール
②飯塚市役所本庁2階多目的ホール
- 内 容／骨密度測定
- 参加費／無料
- 定 員／①各時間40名
②各時間13名
- 申込開始／①12月9日(月)
②1月6日(月)
※1月15日は、同会場にて健康相談を実施します。
健康相談のみの人は予約不要です。

高齢者インフルエンザ予防接種について

高齢者の人を対象にインフルエンザの予防接種を実施しています。接種期間は令和6年12月30日(木)までとなっています。

例年インフルエンザが流行する時期ですので、お早目の接種をお勧めします。

詳細については健幸保健課感染症対策室にお問合せください。

12月1日は世界エイズデーです。

エイズは、かつてのような「死に至る病」ではありません。また、日常生活でうつることはありません。

正しい知識の欠如から、差別や偏見に苦しむ人がいます。まずは正しく知ることから始めましょう。

※相談・教室等に参加される人は、マスク着用の上、お越しください。また、当日体調の悪い人は、参加をお見合わせください。

※定員のあるものに関しては、定員になり次第締切となります。

今年度の特定健診・がん検診はお済みですか。

飯塚市では、特定健診とがん検診の集団検(健)診を実施しています。本年度の検(健)診はお済みですか。まだお済みでない人は、ぜひ受診されてください。(詳細は左のページをご参照ください。)

飯塚市では新生堂薬局との包括的連携協定に基づき、生活習慣病予防と健康管理の推進に係る事業を行っています。詳細は、集団検(健)診会場にて配布しておりますチラシをご確認ください。

特定健診を今年度受診することで 次年度の健診料金が無料になります！

- 対象者／40～74歳の飯塚市国民健康保険加入者
- 期 間／令和7年1月31日(金)まで
- 料 金／500円
令和5年度の特定健診受診者・今年度40歳50歳60歳になる人・
非課税世帯証明書を提出した人は無料です。
※1月は大変混み合いますので、早めの受診をお勧めします。

キャッチアップ対象者、および高校1年生相当の 女性は HPV(子宮頸がん予防) ワクチンを 令和7年3月接種分まで無料で接種できます

- 対象者／平成9年4月2日～平成21年4月1日生まれの女性で、
接種が完了していない人
- 料 金／期限内の接種は、無料
例：1回目を令和7年1月に接種…無料
2回目を令和7年3月に接種…無料
3回目を令和7年7月に接種…有料
※本来1回の接種に約3万円かかります(3回で完了)
- 期 限／令和7年3月末まで
- 方 法／
1. 親子(母子)健康手帳等でこれまでの接種歴を確認
2. 実施医療機関に予約し、予防接種を受ける
※接種を希望される人は、お早目の接種をご検討ください。

集団検診(健診)のお知らせ



申込先	電話	予約受付コールセンター(平日8:30~17:15) 電話0948-22-5527 Fax0948-25-8994
	ネット	右記飯塚市ホームページから予約 受付時間 24時間(予約受付開始日は8:30~)
	LINE	右記QRコードから飯塚市の公式LINEを友達登録後、集団検診のご予約をお願いいたします。 ①友達登録 ②トーク画面の下の予約機能から予約

飯塚市
HP



飯塚市
公式
LINE



※予約枠が定員を満たしている場合はお申込みができない場合があります。

検診当日の受付開始時間

がん検診は8時30分(穂波福祉総合センターは9時)からの受付になります。
1月22日(火)は15時から子宮頸がん・乳がん検診の受付を開始します。ぜひ女性特有のがん検診の受診をご検討ください。
今年度より、がん検診受付後の案内はがきは送付いたしませんので、検診予約日時をお忘れのないようご注意ください。
【レディースデーのご案内】女性限定の検診日になります。また、託児がございますので、ご希望の方は予約時にお伝えください(定員あり)。
※診察医、放射線技師、看護師その他スタッフは女性とは限りませんので、予めご了承ください。

＜検(健)診項目＞ ※子宮頸がん・乳がん検診は2年度に1回の受診になります。

- 胃がん: 40歳以上(900円)
- 肺がん: 40歳以上(500円)
- 大腸がん: 40歳以上(600円)
- 肝炎ウイルス: 40歳以上(600円)
- 前立腺がん: 50歳以上の男性(400円)
- 子宮頸がん: 20歳以上の女性(800円)
- 乳がん: 40歳以上の女性(40~49歳: 1400円 50歳以上: 900円)
- 若年者健診: 19歳~39歳(700円)
- 特定健診: 40~74歳の飯塚市国民健康保険加入者(500円) 日程によっては、すべての検診を実施していない日もありますので、備考欄をご覧ください。

申込期間	日程	実施予定会場	備考	特・若※	託児
申込受付中	12月15日(日)	市役所本庁		●	
	12月17日(火)	庄内保健福祉総合センターハーモニー	レディースデー	●	●
12/3(火) 8:30~	1月11日(日)	市役所本庁		●	
	1月13日(月)	庄内保健福祉総合センターハーモニー	若年者健診・特定健診・子宮頸がん・乳がんのみ	●	●
	1月15日(水)	庄内保健福祉総合センターハーモニー		●	
	1月19日(日)	穂波交流センター		●	
	1月22日(火)	庄内保健福祉総合センターハーモニー	子宮頸がん・乳がんのみ、●午後: 受付時間 15時~17時		
	1月25日(金)	二瀬交流センター		●	
	1月30日(木)	穂波交流センター		●	
	1月31日(金)	穂波福祉総合センター	若年者健診・特定健診のみ	●	●

※庄内保健福祉総合センターハーモニー及び穂波福祉総合センターは靴を脱いで検診(健診)を受けていただきます。スリッパ等必要な方はご用意ください。
※表中の「特・若」は特定健診・若年者健診を指します。

医療 あれこれ



飯塚市立病院
栄養管理室

管理栄養士
こばやし みほ
古林 美保

テーマ: 日本人の98%が不足?! 今見直したい「ビタミンD」

カルシウムの吸収を助け骨や歯を丈夫にする栄養素の「ビタミンD」は、魚や干しいたけに多く含まれます。体内に入ったビタミンDは、肝臓と腎臓を経由して活性化ビタミンDとして働き、腸からカルシウムが効率よく吸収されるように促し、血中から骨へカルシウムを運び、骨への沈着を促します。「骨を丈夫にする」というイメージが強いビタミンDですが、感染症や心血管疾患、糖尿病、神経筋疾患、自己免疫疾患、がん予防にも効果があることが明らかになってきました。そんな大きな役割をしているビタミンDですが、ある大学病院の最近の調査によると、『日本人の98%がビタミンD不足に該当している』との驚きの研究結果が報告されました。

そこで摂取対策となるのが、食事と日光浴です。1日のビタミンDは、8.5マイクログラム(以下 μg)が必要と言われており、食事だと、鮭一切れ25 μg 、サンマ1匹19 μg 、ブリ1切れ6 μg 、干しいたけ3個5 μg が摂れます。もっと簡単に摂れるのは魚の缶詰で、1/2缶で1日の必要量に近い量のビタミンDが摂れ、調理不要で簡便、安価な食材です。

例: さんま1/2缶(約50g)の栄養			
ビタミンD	6 μg	エネルギー	130kcal
カルシウム	110mg	塩分	0.8g
蛋白質	8g	EPA	500mg

<ビタミンD補給時間> ※季節、時間により変動		
	夏(12時だと)	冬(12時)
北海道	5分	75分
九州	3分	20分
那覇	3分	17分

さらにお勧めなのが日光浴。上記の表のように太陽に当たることにより身体の中でビタミンDを自分で作ることができます。手の平や足だけでもいいそうです。窓越しでは効果はかなり薄くなります。地域差もあり九州地方はわりと短時間にビタミンDを補給することが出来ます。そして太陽に当たるのは無料! 誰にでも恩恵が受けられます。また、日光浴をすると精神を安定させるホルモンである「セロトニン」の合成が促進され、精神的にも良いのです。

食事と日光浴をバランスよくとり、私たちの健康に深く関わるビタミンDを手軽に補給しましょう。



【飯塚市立病院よりお願い】

※初診の方は、かかりつけ医より紹介状を持参していただくようお願いします。

※マイナンバーカードの保険証利用には、さまざまなメリットがありますので、是非一度ご利用下さい。

休日・夜間診療の医療機関案内

◎飯塚市立病院小児科休日・夜間診療 ☎0948-35-9157 ※中学3年生まで

【受付時間】

- ・平日(月～金) 19:00～22:00
- ・休日(土日祝日) 15:30～18:30、19:00～22:00
- 12月30日 15:30～18:30、19:00～22:00
- ・年未年始(12/31～1/3) 13:30～17:00、17:30～22:00

※小児科休日・夜間診療では、外傷(打撲・捻挫・擦り傷等)の診療は行っておりません。



◎飯塚急患センター(内科) ☎0948-24-3399

【受付時間】

- ・平日(月～金) 19:00～20:45
- ・休日(土日祝日) 18:00～21:45
- ・年未年始(12/31～1/3) 14:00～17:15、18:00～21:45

◎休日在宅当番医

飯塚医師会 HP をご確認ください。(下記に医療機関一覧の掲載あり)。

◎飯塚病院 救急外来 ※入院治療が必要等、重症な患者のみ対象

【受付時間】

- ・平日(月～金) 16:30～22:30
- ・休日(土日祝日) 8:30～22:30

飯塚医師会 HP



病院受診した方がいい? 迷った場合はこちら!

・電話相談 ※医療知識のある専門家に相談できます。

おとなの症状 #7119 または ☎092-471-0099

こどもの症状 #8000 または ☎092-731-4119

全国版救急受信ガイド「Q助」

救急車を呼ぶ目安として
使用できます。
アプリ・WEB版 →



【問合せ先】 飯塚市 健幸保健課 健康づくり係 ☎0948-96-8613

休日在宅当番医のご案内 (診療時間 9時～17時)

【凡例】(内)…内科、(小)…小児科、(外)…外科、(整)…整形外科、(リ)…リハビリテーション科、(耳)…耳鼻咽喉科、(胃)…胃腸科、(胃内)…胃腸内科、(消)…消化器科、(消内)…消化器内科、(消外)…消化器外科、(循)…循環器科、(循内)…循環器内科、(腎)…腎臓内科、(糖内)…糖尿病内科、(呼)…呼吸器科、(皮)…皮膚科、(脳)…脳神経外科、(神)…神経内科、(泌)…泌尿器科、(肛)…肛門科、(眼)…眼科、(産)…産婦人科、(婦)…婦人科、(ア)…アレルギー科、(総)…総合診療科、(放)…放射線科

12月8日 日	飯塚市相田 262-3 林医院(内)(小)(胃)(呼) ☎0948-22-5333	飯塚市柏の森 946-6 新飯塚診療所(内) ☎0948-22-2680	飯塚市柏の森 618 越智外科胃腸科医院(外)(胃) ☎0948-22-9081	飯塚市長尾 884-22 内野内科クリニック(内) ☎0948-52-6600	嘉麻市鴨生 192 馬郡医院(内)(小) ☎0948-42-0107
12月15日 日	飯塚市横田 838 樋口医院(内)(小)(循) ☎0948-22-1274	飯塚市新飯塚 5-7 中野医院(内)(消) ☎0948-22-3283	飯塚市幸袋 498-1 金澤整形外科クリニック(整) ☎0948-25-1777	飯塚市枝国長浦 666-48 前田眼科クリニック(眼) ☎0948-43-3558	嘉麻市鴨生 824 有松病院(産) ☎0948-42-1108
12月22日 日	飯塚市川津 84-1 ひじり小児科クリニック(小) ☎0948-21-6661	飯塚市目尾 720-3 坂元クリニック(内)(外) ☎0948-25-1881	飯塚市伊岐須 298-6 木原眼科医院(眼) ☎0948-25-1319	嘉穂郡桂川町土師 2199-11 きはら内科消化器科医院(内)(消) ☎0948-20-9015	嘉麻市大隈町 1118-3 吉原医院(内)(外) ☎0948-57-0355
12月29日 日	飯塚市綱分 756 広瀬医院(内)(小) ☎0948-82-0027	飯塚市横田 334 ナワタ消化器外科医院(内)(消外) ☎0948-24-2303	飯塚市柏の森 432-5 かやの森皮膚科クリニック(皮) ☎0948-21-0370	嘉穂郡桂川町瀬戸 148-1 桂川腎クリニック(腎) ☎0948-26-8080	嘉麻市鴨生 22-5 いわみハートクリニック(内)(循内) ☎0948-42-0326
12月31日 凶・大晦日	飯塚市西町 4-38 千手医院(内)(呼) ☎0948-22-3363	飯塚市片島 2-16-30 飯塚腎クリニック(内) ☎0948-21-8877	飯塚市柏の森 92-103 石川クリニック(脳) ☎0948-22-0019	飯塚市太郎丸 742 穂波整形外科(整) ☎0948-25-0066	嘉麻市口春 744-1 社会保険稲葉病院(内) ☎0948-42-1110
1月1日 凶・元旦	飯塚市上三緒 889-1 西田内科クリニック(内) ☎0948-24-8555	飯塚市新飯塚 21-21 そばしま内科循環器科(内)(循) ☎0948-26-9900	飯塚市本町 17-12 田中クリニック(産) ☎0948-22-3280	嘉穂郡桂川町土師 2431-3 青柳医院(内)(小)(外) ☎0948-65-0013	嘉麻市鴨生 651-4 平野医院(内)(小)(ア) ☎0948-42-1125
1月2日 凶	飯塚市鯉田 1772 細川小児科内科医院(小) ☎0948-22-1088	飯塚市伊岐須 847-5 石橋外科内科医院 (内)(外)(整)(胃内) ☎0948-23-0400	飯塚市吉原町 1-8 角田整形外科医院(整) ☎0948-29-3388	飯塚市大分 1324-4 あおやぎ内科クリニック(内)(小) ☎0948-72-3230	嘉麻市上山田 1287 松岡病院(内) ☎0948-52-1105
1月3日 凶	飯塚市飯塚 18-27 大庭医院(内)(小)(循) ☎0948-22-1009	飯塚市伊規須 298-10 大庭クリニック(内) ☎0948-25-5678	飯塚市吉原町 2-2 松隈眼科医院(眼) ☎0948-22-0542	嘉穂郡桂川町土師 2361-8 大村内科医院(内)(消内) ☎0948-65-0016	嘉麻市飯田 157 吉國医院(小) ☎0948-62-2074
1月5日 日	飯塚市飯塚 19-20 松浦医院(内) ☎0948-22-3657	飯塚市伊川 406-1 野見山医院(内)(小)(消) ☎0948-22-8668	飯塚市枝国長浦 666-48 前田眼科クリニック(眼) ☎0948-43-3558	飯塚市楽市 310-14 庄田整形外科(整) ☎0948-30-1520	嘉麻市牛隈 2510-4 健康リハビリテーション内田病院(内) ☎0948-57-3268

医療機関、診療科等が変更となったり、やむを得ず休診となる場合がありますので、当日の新聞紙面または飯塚医師会ホームページをご覧くださいか、医療機関へ連絡していただき、今一度ご確認をお願いします。

世界人権宣言と人権週間

12月4日(水)～10日(火)は
人権週間です

「世界人権宣言」について

20世紀に起きた二つの世界大戦では、6千万人を超える多くの人命が奪われ、人権が踏みにじられるような出来事も多く発生しました。その反省から「戦争は最大の人権侵害である」という考え方が普遍的なものとなりました。

人権を守ることは世界平和にもつながるという考えから、1948(昭和23)年12月10日、第3回国際連合総会で世界人権宣言が採択されました。

この宣言は、「あらゆる人と国が達成すべき共通の基準」として前文と30条の条文から構成されています。

ここでは、詩人谷川俊太郎さんによる、わかりやすい日本語訳の一部を紹介します。

第1条 みんな仲間だ

「わたしたちはみな、生まれながらにして自由です。ひとりひとりがかけがえのない人間であり、その値打ちも同じです。だからたがいによく考え、助けあわねばなりません。」

第2条 差別はいやだ

「わたしたちはみな、意見の違いや、生まれ、男、女、宗教、人種、ことば、皮膚の色の違いによって差別されるべきではありません。また、どんな国に生きていようと、その権利にかわりはありません。」

*条文訳：谷川俊太郎／アムネスティ・インターナショナル日本

世界人権宣言
条文

「人権週間」って？

世界人権宣言が採択された2年後の1950(昭和25)年に、国連は12月10日を「人権デー(Human Rights Day)」と決めました。

日本では、毎年12月10日を最終日とする1週間(12月4日～12月10日)を「人権週間」としています。この期間中には、全国で人権問題についての関心を高め理解を深めてもらうための様々な啓発活動が行われています。飯塚市も12月に啓発冊子「人権いいづか」を全戸配布する予定です。

この機会に、皆さんも身近にある「人権」の大切さについて考えてみませんか？



人権相談事業 偏見や差別は許されません。困り事があれば相談を！

部落差別問題をはじめとする

さまざまな人権問題に関する相談をお受けします。

(相談無料・秘密厳守・出張可能)

【人権相談員などによる「人権相談」】

【弁護士による「法律相談」】

◆申込み：人権・同和政策課(☎0948-43-4764)

「人権相談」窓口

平日	本庁4階 人権・同和政策課	8時半～17時15分
毎月第1・3木曜日	筑穂人権啓発センター	10時～12時
	穂波人権啓発センター	14時～16時
毎月第2・4月曜日	庄内交流センター 別館	10時～12時
	額田交流センター	14時～16時

みんなの人権 110番：☎0570-003-110

子どもの人権 110番：☎0120-007-110

女性の人権ホットライン：☎0570-070-810

インターネットでも相談を受け付けています。
詳細はホームページからご覧いただけます。



令和6年度 飯塚霊園 使用者募集

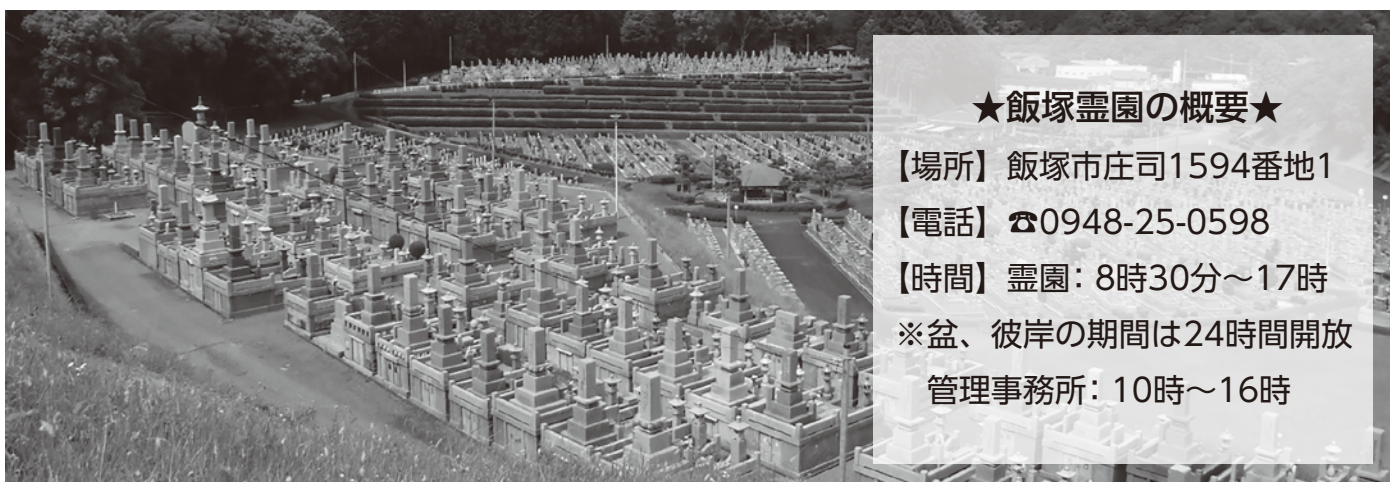

★飯塚霊園の概要★

【場所】 飯塚市庄司1594番地1

【電話】 ☎0948-25-0598

【時間】 霊園：8時30分～17時

※盆、彼岸の期間は24時間開放

管理事務所：10時～16時

●応募資格（次のいずれかに該当する人）

- ①申込み時に3カ月以上継続して飯塚市に住居登録している人
- ②申込み時に飯塚市に本籍のある人
- ③申込み時に飯塚市に墳墓をお持ちの人

＜注意点＞

- ・申込みは1世帯1申請1墓地です。
- ・同一世帯で飯塚霊園をすでに使用されている人がいる場合は申込みできません。
- ・申込み時、応募資格に該当しない人は認められません。
- ・申込み前に必ず現地をご確認ください。

種類	募集数	面積	居住	使用料・管理料
普通	4区画	6㎡	市内	495,000円
			市外	561,000円
規格A	1区画	5.04㎡	市内	415,800円
			市外	471,240円
規格B	6区画	6㎡	市内	495,000円
			市外	561,000円
自由	3区画	10㎡	市内	825,000円
			市外	935,000円

●申込受付期間 12月9日(月)～1月6日(月) ※郵送の場合は当日必着

●申込方法 申込書に必要事項を記入・押印のうえ、都市計画課(本庁5階)に持参、または郵送でお申込みください。

●その他 申込方法などの詳細は、募集案内でご確認ください。
(市ホームページでも確認できます)

●問合せ先 都市計画課 ☎0948-22-5500(内線:1553)

※募集案内は都市計画課、本庁総合案内、各支所市民窓口課、中央公民館、各地区交流センター、飯塚霊園に設置しています。

飯塚市 HP



◎抽選会(1区画に複数の応募があった場合は公開抽選)

- ①日時…令和7年1月22日(水)
- ②受付…10時～(抽選…10時30分開始)
- ③会場…立岩交流センター 第4研修室

※参加は自由です。抽選結果は後日、公開します。



水道管の凍結にご注意ください!

外気温が**マイナス4℃以下**になると、日中でも水道管凍結のおそれがあります。屋外、北側で日が当たらない場所、むき出しになっている水道管は特に注意が必要です。凍結すると水道が使用できなくなり、さらに水道管が破裂した場合、修理に多くの費用がかかることがあります。最高気温0℃未満の真冬が続くような時などは、早めに対策をおこないましょう。



屋外でむき出しの水道管

市販の保温チューブや布などを巻いて保温し、水に濡れないようにビニールテープなどで包みます。



メーターボックス

段ボールを乗せる、保温材や布きれでメーター器を覆うなど、すきま風が入らないようにすると効果的です。

長期にわたり家を留守にする場合や使用していない空き家の場合、水道管破裂などの発見が遅れると、長い間水が流れ続ける状態になる可能性があります。

あらかじめ元栓を閉めるなど、漏水防止対策をお願いします。

凍結してしまった場合…

自然に溶けるのを待つか、凍った部分にタオルをかぶせてその上からぬるま湯をかけて溶かしてください。※ 急に熱い湯をかけると水道管が破裂しますので、注意してください。



破損・漏水してしまった場合…

メーターボックス内の元栓(バルブ)を閉めて水を止め、飯塚水道修繕センター(☎0948-22-4949)または、指定給水装置工事事業者へ修理を依頼してください。

※指定給水装置工事事業者は、市ホームページに掲載しています。↑

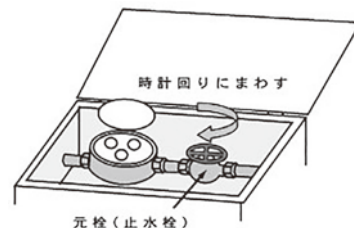

インターネットで24時間いつでも開始、中止のお手続きをすることができます!

水道の使用を開始、または使用中止する場合は、3日前(閉庁日を除く)までに飯塚市上下水道お客様センター(☎0948-96-8616)へ連絡、またはインターネットでお手続きをお願いします。

※土・日曜日・祝日の開栓等はいりませんのでご注意ください。

飯塚市 水道手続き

検索



12月3日～9日は、

障がい者週間です

「障がい者週間」は、広く障がい福祉についての関心と理解を深めるとともに、障がい者が社会、経済、文化その他あらゆる分野の活動に参加することを促進するため、障がい者基本法により設けられているものです。

今回は、障がい者差別解消法の改正について、全国障がい者スポーツ大会、ヘルプマークのことや軽度・中等度難聴児補聴器購入費等助成事業について紹介します。

令和6年4月1日から
事業者による合理的配慮の提供が
義務化されています。

障がいのある人から「社会的なバリア(生活のしづらさ)を取り除いてほしい」という意味が示された場合には、その実施に伴う負担が過重でない範囲で、バリアを取り除くために必要かつ合理的な対応をすることとされています。これを「合理的配慮の提供」といいます。

合理的配慮の例

耳の不自由な方のために、手話通訳者や前方の席をご用意



全国障がい者スポーツ大会

国民の障がいに対する理解を深め、障がいのある方の社会参加を推進させることを目的として開催されている大会です。

今年の第23回全国障がい者スポーツ大会「SAGA2024」(10月26～28日開催)では、飯塚市在住の選手9名が選出されました。



ヘルプマークとは

目や耳、言語の障がい、内部障がいや難病、知的障がい、精神障がい、認知症など、外見からわからなくても援助や配慮を必要としている方々が、周囲の方に配慮を必要としていることを知らせる意思表示の方法として作成されたマークです。

ヘルプマークをつけた方を見かけたら…

電車・バスの中で、席をお譲りいただくなどの配慮をお願いします。

外見では健康に見えても、疲れやすかったり、つり革につかまり続けるなどの同じ姿勢を保つことが困難な方がいます。また、外見からは分からないため、優先席に座っていると不審な目でみられ、ストレスを受けることがあります。

駅や商業施設等で、声をかけるなどの配慮をお願いします。

交通機関の事故等、突発的な出来事に対して臨機応変に対応することが困難な方や、立ち上がる、歩く、階段の昇降などの動作が困難な方がいます。

災害時は、安全に避難するための支援をお願いします。

視覚や聴覚に障がいがあり、状況把握が難しい方、肢体に障がいがあり、自力での迅速な避難が困難な方など様々な方がいます。

ヘルプマークは、社会・障がい者福祉課および各支所市民窓口課において配布しています。必要な人は、お申し付けください。



あれ、
聞こえづらいのかな…？



難聴がある子どもたちの補聴器購入費等に関する助成制度があります！

乳幼児健診や日常生活等で難聴の疑いがあるとされた場合には、医療機関を受診します。そのとき、身体障がい者手帳の交付対象とならない軽度・中等度の難聴児と診断された場合でも、補聴器購入費等助成制度を活用できる場合があります。

軽度・中等度難聴児補聴器購入費等助成事業

飯塚市では、身体障がい者手帳の交付対象とならない軽度・中等度の難聴児に対して、言語の習得や教育等における健全な発達を支援するため、補聴器の購入等に要する費用の一部を助成しています。



対象となる児童

- ①飯塚市内に住所がある児童。
- ②18歳以下の児童。(18歳になって最初の3月31日までの間にある児童)
- ③両耳の聴力レベルが30デシベル以上70デシベル未満で障がい者手帳の交付対象とならない児童。また、補聴器の装用により言語の習得等に一定の効果が期待できると医師が判断する児童。

※ただし、対象となる児童に、一定以上の所得がある場合は支給対象から除かれる場合があります。

助成額

補聴器(市で定めた対象となる補聴器)の購入費用の3分の2

※必ず購入前に申請してください。すでに購入されたものについては、助成の対象となりません。

聴力と難聴のめやす

程度	測定値	きこえ
正 常	0～25デシベル	きこえに問題はない
軽 度	25～40デシベル	小声だと聞き取りづらい
中等度	40～70デシベル	普通の会話の聞き取りが困難
高 度	70～90デシベル	近くでの大声や補聴器などを用いれば会話が聞き取れる
重 度	90デシベル～	補聴器を用いても聞き取れないことが多い

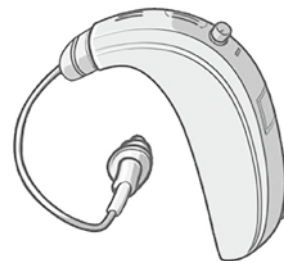

問合せ：社会・障がい者福祉課 ☎0948-22-5500 (内線：1152)
ファックス：0948-21-6356 メールアドレス：shakai@city.iizuka.lg.jp

ここすも だより

保育士さん 全力応援宣言！

飯塚市は、保育士になりたい学生さんや、現在働いている保育士さんを全力サポートします！

—— 飯塚市内の私立保育園または私立認定こども園に就職する方が対象です ——

※貸付・助成金交付・返済免除には諸条件があります(下記は令和6年11月現在のものです)。詳細はお問合せください。

修学資金貸付

月額最大 50,000円を貸付！

(正規の修学期間に限る)

福岡県内の保育士養成施設に在学している飯塚市在住の方(飯塚市内に住所を有す者、またはその子など)で、将来、飯塚市内の私立保育園などに常勤保育士として勤務する意思のある方に限ります。



市内私立保育園などに

5年間継続勤務で

貸付制度の返済が全額免除！

さらに こんなサポートも！

就職緊急支援金

就職祝い金120,000円を交付！

(うち市助成金100,000円、園助成金20,000円)
保育士資格を有し、市内の私立保育園などに保育士として新たに就職した方に助成金を交付します。

転居支援金

最大 200,000円を交付！

保育士資格を有する市外在住の方が、市内へ引越しをする際の転居にかかる費用(実費・上限あり)を助成します。



生活資金貸付

月額最大 20,000円を貸付！

(最大3年)

保育士養成施設を卒業後、2年以内に飯塚市に在住しかつ市内の私立保育園などの常勤保育士として新規採用され、すでに常勤保育士として勤務している方に限ります。



会計年度任用職員(保育士) 募集！

《勤務地》 飯塚市内の公立保育所(菰田・穂波東・筑穂)・認定こども園(庄内・穎田)

《勤務時間》 5交代制 ①7時～15時半(7時半～16時の場合あり) ②8時～16時半

③8時半～17時 ④9時～17時半 ⑤9時半～18時

※延長保育対応のため18時～19時(時間外勤務)の場合あり

《勤務日》 月曜日～土曜日のうち5日勤務(交代で週1日休)

日曜・祝日・年末年始(12月29日～1月3日) 休み

《必要資格》 保育士・幼稚園教諭(どちらか一方の人もお相談ください)

詳細は市HPをご確認ください！



問合せ 保育課 ☎0948-22-5548

ちょっと役立つお知らせ：このページを抜き取ると子育てに関する情報を持ち歩きできるようになりました

※ 料 の記載がないものは参加無料 ※募集等で申込方法の記載がないものは電話受付

子育て おしらせ コーナー

令和7年度飯塚市立認定こども園教育標準時間利用園児募集

対 飯塚市内に居住の次の項目にあてはまるもの

● 3歳児

令和3年4月2日生～
令和4年4月1日生

● 4歳児

令和2年4月2日生～
令和3年4月1日生

● 5歳児

平成31年4月2日生～
令和2年4月1日生

※令和7年4月までに飯塚市へ
転入見込みの幼児も対象

期 12月2日(月)～14日(土)

9時～18時

申 ● 庄内こども園

(☎0948・82・0009)

● 穎田こども園

(☎0948・92・6857)

こども園名	穎田こども園		庄内こども園	
募集人員 ()は優先 入園見込数	3歳児	15人 (1人)	3歳児	20人 (0人)
	4歳児	20人 (0人)	4歳児	25人 (3人)
	5歳児	25人 (3人)	5歳児	25人 (8人)
	計	60人 (4人)	計	70人 (11人)
保育料	無償			
給食費	2,700円(月額)			
預かり保育	有(14時～16時) 希望者のみ 3,100円(月額)			
通園方法	保護者による送迎			

※本庁・各支所・各こども園に備付けの申込書に記入のうえ、各こども園へご持参ください
※募集人数を超えた場合は、優先入園者を除き公開抽選
※優先入園者：令和6年度に通園している3歳児・4歳児、または進級する園児の弟・妹
問 保育課
(☎0948・96・8214)



育児相談



対 市内在住の就学前のお子様
時 12月13日(金) 13時半～15時

所 ゆめホール(ゆめタウン飯塚)
内 保健師、助産師、栄養士による育児に関する個別相談、身長・体重測定、子育て支援センターの紹介、図書館スタッフによる絵本の読み聞かせ

持 親子(母子)健康手帳、バスタオル(体重測定希望者のみ)

問 こども家庭課
(☎0948・43・3305)
FAX 0948・21・9508

離乳食教室、個別相談

【個別相談】
時 12月20日(金) 10時～正午
※30分間隔で予約受付

内 30分程度、状況に合わせて調理実習、試食
定 5組
【はじめて講座】
時 12月20日(金) 13時～14時

内 離乳食の始め方や進み方についての講話、調理実習(初期)、試食(保護者)
定 6組
【もぐもぐ講座】
時 12月20日(金) 14時半～15時半
内 月齢に合った離乳食の進め方

についての講話 調理実習(中期)後期、試食
定 12組
託有り
【共通事項】
対 乳児の保護者(飯塚市民)
所 穂波交流センター
持 親子(母子)健康手帳、筆記用具
※もぐもぐ講座のみエプロンと三角巾
期 12月17日(日)
申 飯塚市公式LINE予約機能または電話
問 こども家庭課
(☎0948・43・3305)
FAX 0948・21・9508

九工大見学
ものづくり
体験を行います



対 原則飯塚市在住の小・中学生
時 12月25日(水) 10時～16時
所 九州工業大学 飯塚キャンパス
内 大学見学、ものづくり体験(オリジナルスタンプ等予定)
申 申込み二次元コードより受付
期 12月11日(木)まで
定 30名(抽選)
問 地球っ子ネットワーク
(☐chinokit@gmail.com)



子育て関連施設のご紹介

子育てに関する悩み相談やサービスの情報提供など行っています。楽しいイベントも開催していますので、お気軽にお越しください♪

施設名	住所	TEL&FAX
街なか子育てひろば	本町 11-10(よかもん通り)	☎0948-22-3809
筑穂子育て支援センター	長尾 1242 番地の 1(筑穂支所 3 階)	☎0948-72-2970
庄内子育て支援センター	綱分 791-4(庄内図書館横)	☎0948-82-0089
穎田子育て支援センター	勢田 1101 番地(穎田高齢者福祉センター内)	☎0948-92-0333
穂波子育て支援センター	秋松 408(穂波交流センター 2 階)	☎0948-21-0066

詳細はHPにてご確認ください



※ 料 の記載がないものは参加無料 ※募集等で申込方法の記載がないものは電話受付

Information

- ▶ 飯塚市役所
☎0948-22-5500・FAX0948-21-2066
- ▶ 穂波庁舎・支所
☎0948-22-0380・FAX0948-26-4733
- ▶ 筑穂支所
☎0948-72-1100・FAX0948-31-3100
- ▶ 庄内支所
☎0948-82-1200・FAX0948-82-3520
- ▶ 頼田支所
☎0948-92-2211・FAX0948-92-0332

市役所情報コーナー

お知らせ

二十歳を祝う会の案内状を
発送します

二十歳を迎える方を対象に式典を行います。対象者には案内状を送付しますので、ご参加ください。

※12月17日頃までに届くよう発送します。案内状が届かない方は、12月18日以降に転入された方は、12月18日頃以降にお問合せください。

対 20歳を迎える方

※平成16年4月2日～

平成17年4月1日生

時 令和7年1月12日

●本庁と穂波支所では、毎週木曜日に窓口業務の一部を延長しています。延長時間(19時まで)による取扱い業務は、所管課までお問合せください。

13時開式(受付/12時)

所 飯塚市文化会館

※集合WEB併用形式で実施します。当日来場できなかった方のためにYouTubeで式典の様子を配信し視聴可能にします。

問 生涯学習課
☎0948・22・3274

生活応援クーポン券の受け取りが
お済みでない方へ

クーポン券を自宅にお送りしています。不在等により受け取りが済みでない方は、1月31日頃までにお受け取りください。クーポン券の使用期限は1月31日頃までです。



所 市役所穂波支所

② 10時～12時半、
13時半～16時

所 エープック飯塚店

時 12月27日

10時～正午、13時～15時半

所 飯塚市役所本庁

問 社会・障がい者福祉課／飯塚市献血推進協議会

☎内線1154
FAX 0948・21・6356

「飯塚市農作物価
高騰対策支援金」の
申請は
お済みですか？

支援金の対象となる農業者、畜産業者の方は、12月24日頃までに申請してください。対象者等の詳細は市HPをご確認ください。



問 農林振興課

☎0948・96・8455

お宅のブロック塀は
大丈夫ですか？



愛の献血にご協力ください

時 12月18日

① 10時～11時半、
12時～16時

問 建築課

☎0948・96・8457

令和7・8年度分指名願の本受付を開始します

○建設工事 契約希望者登録申請 本受付

対 令和7年度から8年度に市が発注する建設工事に係る競争入札参加を希望する業者で、建設業の営業を行う場所（法人の場合は、本店の登記所在地及び建設業の許可所在地、個人の場合は、建設業としての主たる営業所の許可所在地及び住所）を市内に有し、かつ、市内で1年以上の営業の実態を有している者
詳しくは市HPをご覧ください。

	受付期間	提出方法	提出場所
建設工事	令和6年12月16日 ～令和7年1月17日	郵送（簡易書留、レターパック等の追跡可能な郵送方法に限る） ※受付票が必要な方は、送付先を記入し、110円切手を貼付した返信用封筒を同封してください。	契約課（本庁4階）

※関係書類及び様式は、市HPからダウンロードできます。また、希望者には契約課でも配布します。

問 契約課（☎0948-96-8249）



社会福祉事業へのご寄附
ありがとうございました

10月18日(金)に、葵の輪ゆかいな仲間たち様(ご協力:筑穂ライオンズクラブ様、智山寺様等々)から10万96円ご寄附いただきました。

【問】社会・障がい者福祉課
(☎0948・96・8234)

特定健康診査および
若年者健康診査の
お知らせ



年に一度は受診し、健康管理を行います。後半は混み合いますので、早めの受診をお願いします。

【対】【特定健康診査】

飯塚市国民健康保険に加入中の40歳〜74歳の人

【若年者健康診査】

飯塚市に住民票がある19歳〜39歳の人

【時】令和7年1月31日(金)まで

【所】【特定健康診査】

指定医療機関または市の集団健診

【若年者健康診査】

市の集団健診

【申】電話(集団健診は市のHPからも予約可)※詳細は市HPに掲載

【問】健康保健課

(☎0948・24・4002)

旧伊藤伝右衛門邸
正月特別無料開館

【時】令和7年1月3日(金)

9時半〜17時

(入館は16時半まで)

【所】旧伊藤伝右衛門邸

【問】商工観光課

(☎0948・22・5517)



積雪や大雨などによる
コミュニティ交通の
運休等にご注意を

積雪、大雨など天候や道路状況によりエリアワゴン・予約乗合タクシー・コミュニティバス・路線ワゴンが事前通知なく、急きよ運休や遅延となる場合があります。運行状況についてはお問合せください。

【問】地域公共交通対策課

(☎0948・96・8451)

募集

告示式条例の
改正に関する
市民意見募集



飯塚市告示式条例の一部を改正するにあたり、市民の皆様から広く意見を募集します。

【所】本庁1階情報公開コーナー

【期】各支所市民窓口課、市HP
12月2日(月)〜12月23日(月)

【問】総務課

(☎0948・96・8240)

「飯塚市立地適正化
計画」改訂版(素案)
市民意見募集



「飯塚市立地適正化計画」改訂版(素案)について、市民の皆さんからの意見を募集します。

【期】12月1日(日)〜12月25日(木)

【所】本庁1階、5階都市計画課窓口、各支所市民窓口課、中央公民館、各地区交流センター、穂波イオン、ゆめタウン飯塚

【問】都市計画課

(☎0948・96・8476)

※閲覧場所に備付けの用紙に記入し、投函、郵送、FAXまたはメールで提出してください。市HPからオンラインでの回答も可

講演・講座

介護予防教室参加者募集

【対】飯塚市に住民登録がある65歳以上の人で全回(8回)参加可能な人(送迎はありません)

【時】1月9日(木) 14時〜15時半

【所】幸袋交流センター

【内】脳元気教室

【定】25人〜30人程度

※初参加、会場付近にお住まいの人を優先的に案内(先着順ではありません)

【期】12月10日(火)〜24日(火)

【申】高齢者支援課

(☎0948・22・5506)

スマートフォン教室の開催

【対】スマートフォン
の操作に苦手意識のある方

【内】基本操作やインターネットの使い方など

【定】各回20人程度

【持】お持ちのスマートフォン

【申】お持ちでない方は貸出あり

【問】スマートフォン教室コーナー

【期】12月5日(木)9時〜18時、17日(土)9時〜17時

【受】受付※土日祝及び年末年始12月28日〜1月7日(除く)

(☎050・3537・6174)

【ス】スマホ講座 参加者募集

【詐】詐欺にあわないためのスマホ講座

【時】12月20日(金) 10時〜11時半

【内】ネット詐欺の被害を防ぐ方策の紹介

【ス】スマホ基本講座⑤

【キ】キャッシュレス①

【時】1月16日(日) 10時〜11時半

【内】スマホを使ってのキャッシュレスの有効な活用を考える。

【各】講座共通事項

【所】穂波庁舎3階

【駐】駐車場は穂波交流センター

【定】20人(先着順)

【持】スマートフォン、筆記用具

【期】12月5日(木)9時〜18時、17日(土)9時〜17時

【申】飯塚市公式LINE予約機能

【問】生涯学習ひろば

(☎0948・96・8697)

人権標語

なかまとは

自分にとって たからもの(椋本小)

心から 偏見差別

追い出そう(穂波東小)

会場	時間	開催日
ゆめタウン飯塚 2階ゆめホール	10時半〜12時半	12月
	13時〜15時	16日(月)
	15時半〜17時半	1月
	10時半〜12時半	14日(水)
14時〜16時	15日(木)	
鯉田交流センター	10時〜正午	12月
立岩交流センター	14時〜16時	18日(土)



確定申告は自宅から
e-taxで

国税庁HPの「確定申告書等作成コーナー」では、スマートフォン・パソコンから確定申告書をe-taxで送信できます。
マイナポータル連携を事前に行くと、確定申告がよりスムーズに進みます。
問 飯塚税務署 (0948・22・6710)

人権啓発講座の開催

〔高齢者の人権問題〕
時 12月3日(火) 19時～

所 高田小学校
〔高齢者の人権

～権利擁護・虐待防止～

時 12月7日(土) 13時半～14時半

所 額田交流センター

〔障がいのある人への人権

時 12月11日(水) 19時～20時

所 庄内交流センター別館

問 NPO法人人権ネットワーク
か

(0948・24・7582)

「知っていますか？
合理的配慮への

対応」講座の開催



時 12月14日(土) 10時～11時半
所 イイツカコミュニティセン
ター

内 障がいのある人への配慮のポ
イントや、サポートの手段等
を学ぶだれでも参加できる講
座です。

定 60人

託 有

期 11月20日(水) 9時～

申 飯塚市公式LINE予約機能

・電話 FAX

問 生涯学習課

(0948・22・3274)

その他(お知らせ)

年末・年始休日診療

当番医院(歯科)

時 9時～13時※左記医院共通

・令和6年12月30日(月)

・令和6年12月31日(火)

・令和7年1月1日(水)

・令和7年1月2日(木)

・令和7年1月3日(金)

・令和7年1月3日(金)

・令和7年1月3日(金)

・令和7年1月3日(金)

・令和7年1月3日(金)

・令和7年1月3日(金)

・令和7年1月3日(金)

・令和7年1月3日(金)

・令和7年1月3日(金)

・令和7年1月3日(金)

・令和7年1月3日(金)

・令和7年1月3日(金)

・令和7年1月3日(金)

・令和7年1月3日(金)

・令和7年1月3日(金)

・令和7年1月3日(金)

・令和7年1月3日(金)

・令和7年1月3日(金)

・令和7年1月3日(金)

・令和7年1月3日(金)

・令和7年1月3日(金)

・令和7年1月3日(金)

・令和7年1月3日(金)

・令和7年1月3日(金)



事前に冬用タイヤやチェーン
を準備して、寒波時には国土交
通省北九州国道事務所のHPな
どにより道路情報をご確認の上
で通行するようお願いします。

問 国土交通省 北九州国道事務
所 筑豊維持出張所

(0948・22・7942)

福岡県最低賃金額改定の
お知らせ

福岡県最低賃金は令和6年10
月5日から1時間992円(51
円アップ)に改定されました。

問 福岡労働局労働基準部賃金室

(092・411・4578)

シニアのための起業
支援セミナー

対 おおむね60歳以上で、起業に
興味がある方

時 令和7年1月15日(水)
13時半～17時

所 福岡県中小企業振興センター
2022会議室(福岡市博多区)

内 ①起業したい人のための「起
業ネタ探し」

②創業計画・資金計画・収支
計画について

③労働者協同組合について

定 70人(要事前申込)

高島忠平氏古代史講演会

in 二瀬

遠賀川の古代と邪馬台国につ
いて二瀬から発信します。

時 12月15日(日) 13時～15時

所 二瀬交流センター

定 60人

料 500円

申 二瀬地区まちづくり協議
会 二瀬交流センター

(0948・22・2196)

健康教室参加者募集

保健師が優しく指導します。
みんなと楽しく体を動かしませ
んか。

対 市内在住の60歳以上で健康な
方

時 12月9日(月)・12月26日(木)
1月9日(木)・1月27日(月)

所 飯塚本町商店街内

「休憩処」とまり木

内 健康体操、血圧・握力測定、
認知症予防など

問 飯塚市シルバー人材センター

(0948・28・1212)

健康教室参加者募集

保健師が優しく指導します。
みんなと楽しく体を動かしませ
んか。

対 市内在住の60歳以上で健康な
方

時 12月9日(月)・12月26日(木)
1月9日(木)・1月27日(月)

所 飯塚本町商店街内

「休憩処」とまり木

内 健康体操、血圧・握力測定、
認知症予防など

問 飯塚市シルバー人材センター

(0948・28・1212)

【手話コーナー】 「年末、忙しい」

「手話」は、動きのある言
語です。その動きを伝える
ために、動画
にまとめてい
ますのでご覧
ください。



年



片手のこぶしの親指側にもう片手の人差し指を下してあて、
指先を前に伸ばした手のひらに、もう片手の指先を直角にあてる。

末



忙しい



指を折り曲げて、指先を下に向けた
両手をかき混ぜるように回す。





ボランティア入門講座

対ボランティアや傾聴活動に関心のある方

時【第一回】①②両日程要参加

①令和7年1月16日(木)

②令和7年1月23日(木)

【第二回】

令和7年1月30日(木)

※全日程9時半～11時半

所 飯塚市社会福祉協議会

内 傾聴についての入門講座

プルタブ収集ボランティア

定 各回10人

期 12月27日(金)

(定員に達し次第締切)

問 飯塚市社会福祉協議会

☎0948・24・4500

かいたマルシエ



KAITA.20231119

キッチンカーの出店など、お子様からご年配の方まで幅広く楽しく過ごせます。

時 12月15日(日) 10時～15時

所 小中一貫校 額田校・額田交流センター

※協働のまちづくり応援補助金の採択事業です。

問 市民活動支援課

☎0948・96・8259

近畿大学九州短期大学

保育科総合発表会

年末年始のごみ収集等について

●年末年始のごみ収集について

ごみ収集	令和6年12月				令和7年1月					
	28日(土)	29日(日)	30日(月)	31日(火)	1日(水)	2日(木)	3日(金)	4日(土)	5日(日)	6日(月)
	休み		○	○	休み					○

※ごみの収集地区については、ごみ収集カレンダーで確認してください。

★年末年始の各ごみ処理施設への持ち込みについて

施設名	令和6年12月				令和7年1月					
	28日(土)	29日(日)	30日(月)	31日(火)	1日(水)	2日(木)	3日(金)	4日(土)	5日(日)	6日(月)
飯塚市クリーンセンター	休み		○	○	休み					○
桂苑	○(※1)	休み	○	○	休み		○(※1)	休み		○
リサイクルセンター	休み		○	休み(※2)	休み					○

(※1) 穂波・筑穂地区にお住まいの方…各土曜日(12月28日及び1月4日)は、通常どおり「桂苑」へごみの持ち込みをすることができます。
 (※2) 12月31日(火)は不燃ごみ、かん・びん、粗大ごみについては、飯塚市クリーンセンターへお持ち込みください。

【各ごみ処理施設へ持ち込めるごみの種類等について】

お住まいの地区	持ち込めるごみの種類	施設名	受入時間
飯塚	可燃ごみ、不燃ごみ、かん・びん、粗大ごみ、ペットボトル・白色トレイ、古紙・古布、有害ごみ	飯塚市クリーンセンター (飯塚市吉北118-2) ☎0948-22-1551	(午前) 8:00～11:50 (午後) 12:45～16:20
穂波 筑穂	可燃ごみ、不燃ごみ、かん・びん、粗大ごみ、ペットボトル・白色トレイ、古紙・古布、有害ごみ(※3)	桂苑 (桂川町九郎丸275-21) ☎0948-65-0320	(午前) 9:00～12:00 (午後) 13:00～16:30
庄内 額田	可燃ごみ	飯塚市クリーンセンター (飯塚市吉北118-2) ☎0948-22-1551	(午前) 8:00～11:50 (午後) 12:45～16:20
	不燃ごみ、かん・びん、粗大ごみ(※4)	リサイクルセンター (飯塚市入水757-1) ☎0948-20-4007	(午前) 8:30～12:00 (午後) 13:00～16:30

- 持ち込みの際には受付がありますので、10分前までの来場をお願いします。
- 可燃ごみ、不燃ごみ、かん・びんは指定袋に入れてください。また、粗大ごみは指定シールを貼ってからお持ち込みください。
- ペットボトル・白色トレイ、古紙・古布、有害ごみ……指定袋などはありません。無料です。
- (※3) 穂波・筑穂地区でのペットボトル・白色トレイ、古紙・古布、有害ごみについては、桂苑内に設置された拠点ボックスへお持ち込みください。
- (※4) リサイクルセンターには、ペットボトル・白色トレイ、古紙・古布、有害ごみの持ち込みができませんので、庄内・額田支所の開庁日に、支所内に設置している拠点ボックスか飯塚市クリーンセンターの開場日にお持ち込みください。また、粗大ごみのうち布団、毛布、カーペット類、畳などについては、飯塚市クリーンセンターにお持ち込みください。

○問合せ 環境対策課(☎0948-22-5500 内線:6452)



時 1月26日(日) 13時開場 所 イヅカコスモスコモン ①音楽会 13時半～ ②オペレッタ 14時45分～ 2年生演目「オズの魔法使い」 申事前申込不要 問 近畿大学九州短期大学(☎090・1979・6273)

避難行動要支援者名簿及び避難支援個別計画更新に伴う 実態調査を行います！！

災害時に避難支援が必要な人や日頃から見守り活動が必要な人を把握するため、市において定める要件に該当する方を対象に、市から調査を行います。



調査方法 郵送調査(調査票の送付)

調査時期 令和6年12月中旬以降(順次発送)

調査票返送期限 令和7年3月末日

調査対象者 【避難行動要支援者名簿(新規対象者)】

飯塚市内に住民票のある方の内、在宅で下記の要件に該当する方

- | | |
|----------------------|------------------|
| ①身体障害者手帳3級以上をお持ちの方 | ②療育手帳A判定をお持ちの方 |
| ③精神障害者保健福祉手帳1級をお持ちの方 | ④要介護3以上の認定をお持ちの方 |

※上記の要件に該当する場合でも、「自力避難が可能な方」や「自力避難が可能な方が同居しており、常に避難支援が受けられる方」は名簿掲載の対象とはなりません。

【避難支援個別計画(新規対象者・更新対象者)】

既に避難行動要支援者名簿に掲載されている方(ハザードマップ上の被災想定地域居住者)

※避難行動要支援者名簿の「更新対象者」の調査に関しては、民生委員による訪問調査を行います。
訪問時期については次号(広報いづか1月号)にてお知らせします。

問合せ ☎0948-22-5500 高齢者支援課(内線:1143)
社会・障がい者福祉課(内線:1154)

環境コラム

～第3次飯塚市環境基本計画～

飯塚市では、「飯塚市環境基本条例」に基づき、環境保全に関する施策を効果的に推進するため、「飯塚市環境基本計画」を定めています。

令和4年度から計画期間が開始された『第3次飯塚市環境基本計画』は、今後10年の飯塚市を見据えて、環境にやさしいまちづくりを目指していくこととしています。

本計画では、国際社会が目指す目標として世界の共通言語となっている、『持続可能な開発目標(SDGs)』への貢献も同時に目指しています。

環境にやさしいまちづくりには私たち一人ひとりが環境問題の解決に向けて取り組んでいくことが重要ですので、皆さまのご協力の程をよろしくお願いいたします！



※本計画の内容については、市ホームページにてご確認ください。

飯塚市 環境整備課 環境推進係 ☎0948-96-8508



飯塚市民のマイナンバーカードの申請 及び交付の休日窓口を開設します！

日時：12月8日(日) 受付時間 9:00~16:00

場所：飯塚市役所 1階 市民課

◎休日窓口開設日に限り、交付場所（交付通知書「ハガキ」に記載）が本庁以外の方も飯塚市役所市民課窓口でお受け取りができます。

◎マイナンバーカードの申請に必要なもの（有効期限内のもの）

本人確認書類（Aのうち1点、またはBのうち2点）

A 運転免許証、パスポート、住民基本台帳カード（顔写真付き）など

B 資格確認書（健康保険証）、介護保険証、年金手帳、子ども医療証、
親子健康手帳（母子健康手帳）など

※通知カードをお持ちでなくても申請できます。

顔写真は窓口で
無料で撮れます。



●問合せ 本庁市民課(☎0948-96-8210)

窓口での住民票の写し等各種証明書交付手数料の 支払にキャッシュレス決済が利用できます！

キャッシュレス決済を利用できる窓口

市民課、税務課、各支所（穂波・筑穂・庄内・穎田）市民窓口課

対象となる手数料など

住民票の写し、戸籍証明書、印鑑登録証明、戸籍の附票の写し、所得課税証明、納税証明、
固定資産評価（公課）証明、臨時運行許可、身分証明書 等の交付手数料

利用できる決済サービス

クレジットカード

VISA



電子マネー

交通系IC

WAON



QRコード決済



●問合せ 飯塚市役所 市民課(☎0948-96-8210)・
税務課(☎0948-96-8215) 各支所市民窓口課

図書館だより

飯塚市立図書館キャラクターぼたぼん



休館日のお知らせ

【飯塚】2日・9日・15日☐・23日・29日☐～1月4日☐
 【ちくほ・庄内・穂波】2日・9日・16日・23日・29日☐～1月4日☐
 【頼田】☐・☐・☐・29日☐～1月3日☐

一緒に学ぼうがんのこと

～私のために、大切な人のために～

と き 12月14日☐ 10時～
場 所 イイツカコミュニティセンター 2階 展示ホール
定 員 30人程度(先着順)
協 力 筑豊地区がん相談支援センター・飯塚市健康保健課
申込・問合せ 飯塚図書館

受付中

語り継ぎたいふるさとの話

～手作り紙芝居を演じてきて～

対 象 読み聞かせ活動中の方や興味のある方
と き 12月20日☐ 10時～
場 所 ちくほ図書館
定 員 30人(先着順)
講 師 井上 宣子氏(図書館ボランティア 福っ子)
申込・問合せ ちくほ図書館

受付中

楽しくつろう！

フェルトでころころサンタオーナメント

対 象 小学生以下とその保護者
と き 12月15日☐ ①10時～ ②14時～
場 所 穂波図書館
定 員 各回4組(先着順)
申込・問合せ 穂波図書館 12月1日☐ 9時～

おはなし宅配便 2024

パネルシアターや楽しい歌遊び☆サンタさんも!?

対 象 乳幼児～大人
と き 12月21日☐ 14時～
場 所 庄内図書館
定 員 15組(先着順)
申込・問合せ 庄内図書館 12月1日☐ 9時半～

飯塚市立図書館に関する「もっと知りたい!」はこちら

飯塚市立図書館
 ホームページ
www.iizuka-library.jp



公式 X(旧 Twitter)
 「ぼたぼんのつぶやき」
 @iizukacity_lib



公式 Instagram
 iizuka_library_official



飯塚図書館 (Tel.0948-22-5552/Fax0948-22-5770)9時半～19時
 ちくほ図書館 (Tel.0948-72-3849/Fax0948-72-3854)9時半～18時
 庄内図書館 (Tel.0948-82-4155/Fax0948-82-2188)9時半～18時

穂波図書館 (Tel.0948-29-1172) 9時～17時
 頼田図書館 (Tel.0948-92-3760) 9時～17時
 ☒: info@iizuka-library.jp

※イベントは中止となる可能性があります。最新の情報はホームページでご確認ください。

無料相談コーナー(12月)

相談内容	予約	とき	ところ	申込み・問合せ
夜間納税相談 (納付受付、口座振替、納税に関する相談など)	不要	5日・12日☐17時15分～19時 19日・26日☐17時15分～20時	税務課 (☎0948-22-5525)	※今月の納期は「市民税・国民健康保険税」です。
女性のための	女性弁護士による 法律相談	要	12日・26日☐13時～16時	飯塚市役所本庁 男女共同参画推進センター サングス (☎0948-22-7058)
	女性相談員による 一般相談	優先	4日・11日・18日・25日☐13時～16時	
	女性相談員による 職場の悩み相談	要	4日☐10時～正午	
	女性相談員による 就業支援相談	要	19日☐10時～正午	
行政相談 (行政に関する苦情、意見・要望など)	不要	12日☐13時～15時 18日☐13時～15時	市民交流プラザ 飯塚市役所本庁	市民活動支援課 (☎0948-96-8259)
法律相談 ※年度(4～3月)で1人1回30分 (相続、離婚、借金、交通事故など)	要	平日13時～16時 毎週木曜日17時～19時	飯塚法律相談センター(☎0948-28-7555) 飯塚市役所本庁	市民活動支援課 (☎0948-96-8259)
くらしの手続き無料相談会 (成年後見制度、相続、官公庁署への許可申請手続など)	不要	27日☐13時～16時	飯塚市役所本庁	市民活動支援課 (☎0948-96-8259)
法テラス無料法律相談会 (※予約の電話の際に要件等を確認します)	要	19日☐13時～16時(相談時間30分)	福岡法務局 飯塚支局	法テラス福岡 (☎050-3383-5502)
専門家による外国人無料相談会 (外国人ビザ、雇用、国際結婚など)	不要	17日☐13時～16時	飯塚市役所本庁5階 北会議室	国際政策課 (☎0948-96-8507)
年金相談	要	3日・10日・24日☐ 10時～正午、13時～16時	立岩交流センター	直方年金事務所 (☎0949-22-0891)
精神障がい者家族相談員による相談会	不要	14日☐13時半～16時	サン・アビリティーズ いづか	いづみ会 (☎090-5386-4116)
人権について	人権相談出張窓口	不要	5日・19日☐ 10時～正午 14時～16時 9日・23日☐ 10時～正午 14時～16時	筑穂人権啓発センター 穂波人権啓発センター 庄内交流センター別館 頼田交流センター 飯塚市役所本庁4階
		要	平日8時半～17時15分	
	人権相談	不要	平日8時半～17時	NPO法人人権ネットいづか ☎/FAX 0948-24-7582

エコ工房 12月・1月環境教室案内

(詳細はエコ工房までお問合せください。)



日時	教室名	内容	定員	材料費 (参加費含む)	申込期限
12月13日 10時～15時	クラフトバンド注連飾り作り	クラフトバンドで注連飾りを作ります。 ※午前の部8人 午後の部8人	午前午後 各8	1個 1300円	12月10日 ☒
12月14日 10時～正午	指編みマフラー教室	指編みでマフラーを編みましょう。	10	1個 300円	12月11日 ☒
12月22日 10時～正午	ハーバリウム教室	季節に合わせたハーバリウムを作ります。	10	1個 1600円	12月17日 ☒
12月24日 10時～正午	紙漉き教室	牛乳パックをリサイクルしてハガキを作ります。	10	1個 100円	12月20日 ☒
12月26日 10時～正午	凧作り教室	新聞紙とレジ袋で凧を作ります。	10	1個 300円	12月22日 ☒
1月5日・7日 10時～正午	子ども服交換会	サイズが合わない子ども服を交換しましょう。 (お持ち込みは10時まで)	-	無料	当日可

シェアデイ

12月20日 9時～15時

※ぞうり編み器やミシン、工具、調理器具(ガス代別途1人100円)など、ご希望に応じて無料で使えます。

○参加費100円(お茶、保険代)

●事前予約なしでも参加できます。9時～15時の間であれば、ご都合のよい時間からお好きな時間まで。

☆お友達と、夏はクーラー冬は暖房といったエネルギーのシェアに、また、情報のシェア(おしゃべり)だけでもどうぞ!



※申込期限前でも、定員になり次第、参加の申込受付を終了させていただきます。

※詳しくはエコ工房ホームページ (<http://eco-kobo.com>) をご覧ください。

●申込み・問合せ 飯塚市リサイクルプラザ エコ工房 飯塚市吉北 118-2 (☎/Fax 0948-22-5679)

※休館日(毎週月曜日・毎月第三日曜日) 受付時間(am10:00～pm5:00)



市民交流プラザ 12月イベント

あいタウン2階(☎0948-21-6711)

毎週水曜日休館

日	名称/時間	内容/問合せ先
1日	バラ講座 /13時半～15時半	バラの育て方からバラ庭の作り方。資料代500円 /宮川ローズガーデンクラブ(☎090・2513・9544)
7日 21日	英語で楽しく話しませんか /14時～16時	限られた時間内に自分の考えを英語で伝える練習。見学無料 /飯塚トーストマスターズ 荒川(☎090・6429・5379)
8日	パソコンつながり会(ゆうゆうコース) /13時～16時	パソコンゆうゆうコース!パソコンで思い出に残る年賀状を作成し楽しもう!! パソコンは持参。資料代500円 /パソコンつながり会 三上(☎0948・28・7860)
10日	パソコン・スマホ初級質問会 /10時半～12時半	パソコン・スマホ初級質問会。要予約。無料 /楽々ばそこん 高松(☎090・4775・0395)
12日 24日	遺言・相続等よろず相談 /10時～13時	遺言・相続等の心配ごとや手続きについての専門家による無料相談。予約不要(先着順) /飯塚市高齢者あんしんサポート 松岡(☎0948・26・0555)
12日	行政相談 /13時～15時	行政に関する苦情、意見、ご要望などご相談ください。 /市民活動支援課(☎0948・96・8259)
15日	市民交流プラザ自主事業 mini mini スクール 冬季特別授業 /10時15分～12時15分	mini mini スクール Winter Special Class(冬季特別授業)!! 毛糸でクリスマスツリーを手作りしよう!! 市内の小学校に在学の児童。定員15名。無料 /市民交流プラザ(☎0948・21・6711)
15日	パソコンつながり会(スマ・タブ研修会) /13時～16時	シニアとミセスの為のスマホ・タブレット研修会!スマホ・タブレットのSNSで動画の年賀を楽しもう!!スマホ・タブレットは持参。資料代500円 /パソコンつながり会 三上(☎0948・28・7860)



飯塚市の人口と世帯(前月比)

※住基と外国人の合計人口・世帯数

総人口	124,176	(-29)
男	59,316	(-14)
女	64,860	(-15)
世帯数	64,153	(+30)

令和6年10月末現在

本場	飯塚	11/28日 1日	チャリット杯ミッドナイトオートレース
		6日 8日	チャリット杯ミッドナイトオートレース
		13日 17日	チャリット presents GI 開設68周年記念レース ～トーマスメモリアル魂の継承 Vol.10～
		21日 23日	チャリット杯ミッドナイトオートレース
		27日 31日	チャリット杯深夜のダイヤモンド年末決戦
場外発売	浜松	11/27日 1日	GIスピード王決定戦
		21日 23日	普通開催
	川口	27日 31日	スーパースターフェスタ2024
		4日 8日	GIIレジェンドカップ
	伊勢崎	18日 20日	普通開催
24日 26日		普通開催	

飯塚オート開催日程

12月

まちの話題

市内で行われたイベントや活動などを掲載しています。



I♥Iフェスティバル2024が開催されました

10月5日・6日、イオン穂波ショッピングモールで「I♥Iフェスティバル2024」が開催されました。

「飯塚 No.1丼」を決定する飯-1グランプリでは、昨年引き続き「あかね荘」が2連覇を達成！吹奏楽部による演奏やダンスなどのステージイベント、スポーツ体験コーナーもあり、会場は家族連れを始めとした多くの人で賑わっていました。



自ら植えた稲を～市内小学5年生が稲刈り体験～

9月下旬から10月にかけて、市内4小学校（飯塚東小、楢本小、飯塚鎮西小、片島小）で、農業の大切さや食育について考える「稲刈り体験」が行われ、子どもたちが稲を手際よく刈り取っていました。

収穫したお米は、給食にて学校内で提供されます。農作業に精を出した約330人の子どもたちには、1人1キロの新米が後日プレゼントされました。



「サツマイモ、掘ったど～！」芋掘り収穫祭

10月20日、「芋掘り収穫祭」が幸袋交流センター近くの畑で行われました。5月に行われたサツマイモの苗植え体験から立派に育ったサツマイモを、地域の方約50人が集まり次々と掘り起こしていきました。

収穫された総重量約650キロにもなる芋は、「甘納豆」に加工され、11月3日に開催される「幸袋まつり」で販売されました。



今年はアツ盛!みんなの健幸・福祉のつどいが開催

10月14日、飯塚総合体育館で「みんなの健幸・福祉のつどい2024」が開催されました。

「第23回健康21世紀福岡県大会」とコラボして例年以上にパワーアップした「アツ盛」な内容で開催された本イベントでは、元プロ野球選手の松田宣浩さんなどの豪華ゲストも登場!子供から大人まで楽しく健幸と福祉を学べる一日となりました。

飯塚市内で撮影した風景写真を募集します。

飯塚市では地域の魅力を発信していくため、皆さまが撮影した飯塚市内の写真を下記のとおり募集します。お寄せいただいた写真の中から、毎月1枚を「広報いづか」にて掲載いたします。

- 募集する写真：飯塚市内で撮影した風景写真
- 応募期間：随時募集

◎電子申請(右記QRコード)でご応募できます。



新立岩の空にどっしり座る熊みたいな雲

撮影場所：新立岩
撮影日：令和6年9月11日
撮影者：高山ひろみ

コメント：家に着いて空を見上げたら…空にどっしり座る熊みたいな雲を発見!!



今月の
飯塚市の風景

vol. 063

まちの話題

市内で行われたイベントや活動などを掲載しています。



御幸町フェスティバル実行委員会様から義援金が預託されました

御幸町フェスティバル実行委員会様より、「能登半島地震チャリティイベント第4回2024御幸町フェスタ」の収益金及び募金が預託されることとなり、10月11日に関係者7名が来庁し、武井市長に義援金(51,519円)が手渡されました。



「スイーツ甲子園」全国大会優勝を報告!

「第17回スイーツ甲子園全国大会」で見事全国優勝を果たした飯塚高校2年生製菓部の3人が、10月2日に喜びの報告を武井市長に行いました。来年は史上初の「同一チームでの2年連続全国大会優勝」を目指します。



飯塚市の空手家たちが全国大会で大活躍!

テコンドー玄武會嘉飯山支部所属の3名の選手が今年7月の全国大会で優秀な成績を収めたことから、10月2日に武井市長と桑原教育長に報告を行いました。得意技を披露し、入賞の喜びと今後の抱負を語っていました。

HAPPY BIRTHDAY

はじめてのお誕生日

12月

電子申請 (QRコード) にてお申込みください。

問合せ 情報管理課情報発信係 ☎0948-96-8541

◆定員: 8人(先着順)

◆受付: 誕生日月前1日8時半~1週間後の17時まで

※1日が土・日・祝日・年末年始の場合は、翌開庁日から1週間後の17時まで。

※写真は紙面に合わせ適宜トリミングを行います。ご了承ください。



枝国

上原
うえはら
紗朋
さほ
ちゃん



11日

お誕生日おめでとう☆お姉ちゃんお兄ちゃん
とたくさん遊んですくすく大きくなってね!

仁保

荒巻
あらかまき
志帆
しほ
ちゃん



12日

お誕生日おめでとう。お兄ちゃんと仲良く元
気に育ってね。

伊川

山本
やまもと
唯人
ゆいと
ちゃん



14日

パパとママのところに生まれてきてくれてあ
りがとう。すくすく元気に育ってね。

潤野

浦田
うらた
桜空
はるく
ちゃん



21日

誕生日おめでとう!いつもニコニコ笑顔でみ
んなを幸せにしてくれてありがとう

南尾

滝本
たきもと
啓太
けいた
ちゃん



23日

お誕生日おめでとう!これからも笑顔いっぱ
いで大きくなってね。大好きだよ

潤野

秋吉
あきよし
泰河
たいが
ちゃん



27日

誕生日おめでとう♡あなたがきてくれて毎日
楽しくて幸せです。すくすく育ってね♡

広告

おなぶぎ興産 新築分譲 マンション

アルファステイツ飯塚駅

モデルルーム好評公開中!

JR「飯塚」駅 徒歩7分 [約530m]

詳しくは公式ホームページへ
あなぶぎ飯塚駅 検索

敷地内
平面駐車場
全戸完備
2台駐車可能
敷地外
平面駐車場 ※1

※1敷地外駐車場については、貸主と直接賃貸借契約を結んでいただきます。また、本統的に利用が保証されるものではありません。※掲載の写真はモデルルームを撮影(2023年11月)したものです。タイプにより室内の形状・色彩・仕様等は異なります。※一部オプション仕様(有料)が含まれている他、家具・備品等に関しては配置例を示したもので販売価格には含まれません。※行政官庁の指導または施工上の都合により、設計・設備・仕様・色調等の変更がある場合がございます。予めご了承ください。※徒歩の所要時間は80m=1分(小数点以下切上)で算出。
●物件名称/アルファステイツ飯塚駅●所在地/福岡県飯塚市堀池字島井65-1-72●交通/西鉄バス「忠原二区」バス停 徒歩4分(約260m)・JR福北ゆたか線「飯塚駅」徒歩7分(約530m)●敷地面積/2,227.61㎡(確認申請時)●建築延床面積/5,196.81㎡(確認申請時)●住居専有面積/68.19㎡●構造・規模/鉄筋コンクリート造 地上10階建て●用途地域/準工業地域●販売戸数/13戸●管理形態/管理組合と株式会社穴吹ハウジングサービスとの間で管理委託契約を締結●売主/穴吹興産株式会社北部九州支店●〒812-0037 福岡市博多区御供所町2-63(あなぶぎ博多ビル)TEL:092-292-4420【宅地建物取引業免許/国土交通大臣(10)3300号】●取引形態/売主●販売価格(税込)/2,940万円~3,110万円●管理費(月額)/10,100円●修繕積立金(月額)/4,600円●修繕積立金(購入時一括)/348,000円●災害積立金(月額)/300円●災害積立金(購入時一括)/10,000円●完成予定年月/2025年3月下旬●広告有効期限/12月末日

広告

広告

総合土木・解体業
 (家・納屋 解体 見積り無料)
 造成工事
 さかえ
栄建設
 有限会社
 代表取締役 前山 幸一
 飯塚市大分1438-2
 TEL(0948) 72-4566 (代表)

広告

おかげさまで39年 信頼と実績 施工実績 10,000件
住まいのことならおまかせ下さい。
 ◆オール電化システム◆水廻りのリフォーム◆室内の段差解消、手摺の取付 等々
 増築 改築 改装 修繕
見積り無料
(株)三協増改築センター
 飯塚市目尾657-3 (三協技建棟内) ISO9001:2015 認証取得
TEL(0948)24-8888 三協増改築センター 検索

広告

医療保険で、自宅や施設でマッサージが受けられます。
 ※マッサージを希望される場合、医師の同意が必要です。
 あなま・マッサージ 福の神 治療院
 飯塚店/飯塚市横田821-4 ☎0120-92-7474

広告

エコキュート買い替えキャンペーン!!
 ■三菱エコキュート 370L
 フルオート SRT-5376A
 浴室・台所リモコン、脚部カバー付
 メーカー希望小売価格 1,301,850円 (税込)
40.7万円 (税込)
 工事費目安 **7.7~9.9万円** (税込) ※工事費はエコキュートからエコキュートに取替をした場合です
 ★搬入・設備工事・電気工事・既設撤去処分全て含む
 ■営業所 / 直方・福岡・北九州・唐津 ☎0948-22-2119
龍王ガス株式会社 龍王ガス 検索

広告

これからの人生を楽しむ家づくり。
 リフォーム・リノベーション
 1982年創業の経験と実績
株式会社 筑豊住建
 飯塚市片島2-5-10 ☎0120-28-3323
筑豊地区12年連続リフォーム売上No.1
 (リフォーム産業新聞社2024年9月発表)

広告

シロアリ調査見積り無料
 ANTOSS 日本しろあり対策協会正会員
アントス株式会社
 飯塚市上三緒172-1 TEL 0948-29-3535
 http://antoss.jp アントス 飯塚市 検索
☎0120-888-498

広告

健康とふれあいの **ボウリング教室**
受講生募集
月曜コース 2/17日より6週間
 13:30~約2時間 ※祝日はお休み
受講料 1,200円 (6週間)
 ゲーム代、貸靴料、教材費込み
 主催/飯塚市ボウリング協会 後援/(一社)飯塚市スポーツ協会 飯塚市教育委員会
 飯塚第一ボウル 所在地:飯塚市片島1丁目10-14
☎0948-23-1181

広告

「広報いいづか」に有料広告を掲載しませんか?
 半一段 左右 85mm × 天地 48mm(フルカラー) 一枠/月 25,000円(税込)
 全一段 左右 173mm × 天地 48mm(フルカラー) 一枠/月 50,000円(税込)
申し込み 情報管理課 情報発信係 ☎0948-96-8541

広告

飾ろう、門松。 天然竹門松
門松販売中!
 ※数に限りがございますので、ご予約はお早め!
 毎年1,500鉢以上販売!!多くの方に喜ばれております。
ご予約受付中 TEL: 0946-22-6442
 Instagram Follow Me!!
 LINE 最新情報発信中
四季の里
 ガーデニングショップ 四季の里
 (店舗住所) 福岡県朝倉市三奈木3412 [HP] http://www.shikinosato.com/
 (実店舗) TEL 0946-28-7525 水曜定休 FAX 0946-22-3306

広告