

広報

人が輝き まちが飛躍する 住みたいまち 住みつづけたいまち
～ 共に創り 未来につなぐ 幸せ実感都市 いいづか ～

2025年

2月号

No.227

いいづか

第25回

いいづか雛のまつり

令和7年2月1日(土)～3月21日(金)

第25回

ひいな いづか雛のまつり

期間：令和7年2月1日(土)～3月21日(金)

市内各所 15 会場で開催!! 各会場によって期間が異なります。

※詳しくは、飯塚市ホームページ・市役所本庁・各支所・各地区交流センターなどに用意しているパンフレットをご覧ください。

旧伊藤伝右衛門邸

期間：2月1日(土)～3月21日(金)(期間中無休)
時間：9時半～17時(入場は16時半まで)
料金：大人310円、小中学生100円
・期間中の土日祝日は誰でもお内裏様・お雛様に变身できる「生き雛」を5年ぶりに再開します。
(大人500円 18歳未満300円)
・3月1日(土)、2日(日)、3日(月)の3日間は夜間開館を行い、庭園に竹灯籠を展示します。
17時半～20時半(入館は20時まで)

飯塚市歴史資料館

期間：2月1日(土)～3月21日(金)(期間中無休)
時間：9時半～17時(入場は16時半まで)
料金：大人230円、高校生110円、小中学生50円

庄内ハーモニー

期間：2月1日(土)～3月21日(金)

本町商店街

期間：2月8日(土)～3月3日(月)
場所：本町商店街 アーケード内 飯塚市本町15-6 田舎家跡

東町商店街

期間：2月8日(土)～3月3日(月)
場所：東町商店街内 白蓮想そば

新飯塚商店街

期間：2月1日(土)～3月21日(金)
場所：新飯塚商店街 JR新飯塚駅

吉原町商店街

期間：2月10日(月)～3月9日(日)
場所：あいタウン1階

昭和通り商店街

期間：2月8日(土)～3月3日(月)
場所：昭和通り商店街各店舗

飯塚信用金庫

期間：2月15日(土)～3月2日(日)
【休日イベント】本店玄関にてお茶会を開催。
<裏千家>2月22日(土)、2月23日(日)
<表千家>3月1日(土)、3月2日(日)
10時～16時(薄茶と和菓子のセット 500円)
場所：本町11-42

ひよ子本舗吉野堂飯塚店

期間：2月8日(土)～3月9日(日) ※2月16日(日)店休
【お抹茶セット(期間限定)530円(税込)】
場所：本町15-1

なんばん往来本店

期間：2月1日(土)～3月21日(金)
場所：堀池128-1

旧松喜醤油屋

2月24日(月)・祝フルート・ソプラノ・キーボードの演奏会を開催します。
期間：2月22日(土)～3月3日(月)
時間：10時～16時
場所：勢田730

筑豊食品工業

期間：2月1日(土)～3月14日(金)※日祝店休
場所：花瀬128-18

RRR

期間：2月8日(土)～3月3日(月) 不定休
【コーヒーセット(コーヒー+お菓子330円)】
場所：本町14-2

千鳥屋本家

期間：2月1日(土)～3月21日(金)
特別企画・トピックス
場所：本町4-21

フォトコンテスト開催 ※初開催

各会場の展示写真を投稿ください!
採用作品はHPの写真や来年度のチラシ等で使用させていただきます。
作品はQRコードから投稿ください。



JR九州ウォーキング

とき：3月8日(日)
詳細は、JR駅係員にお尋ねください。

雛祭り絵画展作品募集

「雛のまつり」をテーマにした絵画展の作品を募集します。
対象：小学生以下
お問合せ：飯塚市商店街連合会(☎0948-29-2110)

百縁市

とき：2月15日(土)



雛のまつり全般に係る問合せ先

飯塚観光協会 ☎0948-22-3511

飯塚市役所 商工観光課 観光係 ☎0948-22-5500(内線1462)

飯塚市二十歳を祝う会

1月12日、「飯塚市二十歳を祝う会」がイヅカコスモスコムで開催されました。

今年の参加対象者(二十歳)は1230人(男性685人、女性545人)で、式には約800人が出席しました。

会場では、華やかな振り袖や羽織はかま、真新しいスーツ姿の人たちが、旧友との再会を喜び、笑顔で楽しい時間を過ごしていました。



↑式をリードした実行委員会メンバー



↑代表者挨拶 田中 春樹さん



↑オープニングは近大福岡高校和太鼓部による二十歳のOBとのコラボ演奏

二十歳を迎えた各地区代表の皆さんに「好きな言葉」を聞きました



適正化事業の取組

飯塚市では、以下のような取組のほか、介護給付の適正化(要介護認定、ケアマネジメント、介護報酬請求、サービス事業者への指導・監督)や一般介護予防事業(健幸ポイント事業・フレイル予防事業)の推進、介護予防・生活支援事業への移行推進などに取り組み、適切な介護サービスの確保と介護保険料の負担軽減を図っています。

住所地特例制度の活用

介護保険制度では、住民票のある市町村が保険者となります。しかし、この原則どおりに運用すると、介護保険施設等が多くある市町村の給付が増大し、介護保険施設等が少ない市町村と財政の不均衡が生じてしまいます。こうした事態を回避するために「住所地特例制度」が設けられています。

第1号被保険者または第2号被保険者が他の市町村の住所地特例施設に入所(居)して施設がある市町村に住所を変更した場合は、施設がある市町村ではなく、元の住所地の市町村が引き続き保険者となります。また、要介護認定を受けていなくても、住所地特例の対象となります。

施設入所(居)の住民票

施設に入所(居)した際は、その施設にきちんと住民票を異動しましょう。実際に住んでいないところに住民票は異動できません。

**例えば、
介護保険施設等への
入所(居)のために、
市内の親族の家に
住民票だけ置く**



住民票は、住民の権利義務に関する公正証書の原本にあたりますので、虚偽の届出をした者は、刑法第157条に基づいて公正証書原本不実記載罪、同未遂罪が適用され、懲役または罰金の刑が科せられます。

上記のように住所地特例制度を活用しない住民票の異動手続が増えると、飯塚市の介護給付費の負担が増え、最終的には皆さんが納める介護保険料の負担が増える可能性がありますので、住民票の異動は適切に行ってください。

過不足ないサービスの確保

介護サービスは、本人やその家族の今後どうなりたいかという希望をもとに、利用者の自立支援や重度化防止のため、利用者の心身の状況や置かれている環境に応じてケアマネジャーが計画を立て、その内容を本人や家族に説明し、同意を得て計画書をお渡ししています。



本人にとって「必要なサービスとなっているのか」「不要なサービスはないのか」をきちんと確認しましょう!

●問合せ先 介護保険課 (☎内線 1131 ~ 1139)

介護保険制度と適正なサービス利用に向けて

介護保険は皆さんが住み慣れた地域でいつまでも安心して暮らせるようにするための制度で、介護を必要とする方がサービスを利用できるよう40歳以上の方が保険料を出し合う仕組みになっており、保険料は介護サービスを利用しなくても必ず納付しなければならないものとして法律で定められています。

介護保険の運営に必要な財源は、国・県・市が半分を負担し、残りの半分を被保険者が保険料として負担しています。

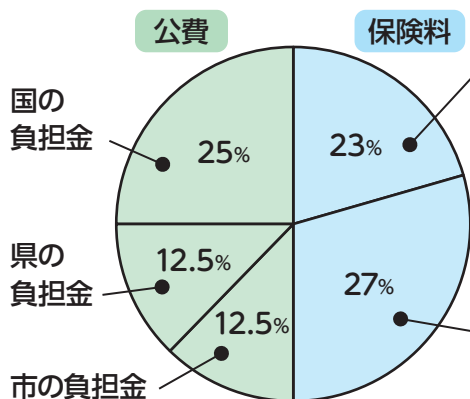

介護保険料は大切な財源です

65歳以上の方(第1号被保険者)

- ◎介護保険被保険者証は、65歳到達日(到達日は誕生日の前日)の前月頃に送付します。
- ◎保険料は、飯塚市で介護保険のサービスに必要な費用などから算出された「基準額」をもとに、本人及び世帯の課税状況などに応じて、決められた保険料を飯塚市に納めていただきます。詳しくは、飯塚市から届く通知書やホームページでご確認ください。

サービス利用者は「要介護認定」を受けた方

40～64歳の方(第2号被保険者)

- ◎介護保険被保険者証は、医療保険の加入者で要介護・要支援の認定を受けた方などに交付されます。
- ◎保険料は、医療保険(国民健康保険や社会保険)と合わせて納めます。保険料額や納め方の詳細は、加入している健康保険組合などにお問合せください。

サービス利用者は加齢に伴う特定疾病により「要介護認定」を受けた方

介護保険料は、特別徴収(年金からの天引き)による納付が原則となりますが、年度途中で65歳になった人や転入された人は、特別徴収になるまでの間、普通徴収(納付書または口座振替)で納めていただきます。

納付方法は法律で定められていることから個人で選択することはできません。

普通徴収の方は、各期別ごとに納期限が決められていますので、忘れずに納めましょう。

保険料を納めないでいると

災害などの特別な事情がないのに保険料を滞納すると、督促や催告が行われ、延滞金の支払が発生する場合があります。さらに滞納が続くと、滞納期間に応じて「サービス利用時の支払方法の変更」「保険給付の一時差止」「利用者負担の引き上げ」となり、保険給付の制限を受けることとなりますので、必ず納期限内に納付しましょう。

高齢者等の現状と県内における飯塚市の状況

介護保険料は、高齢化率や認定率、介護サービス利用率などが高くなると保険料も高くなる傾向にあります。飯塚市では、これらの要因を分析し、適切なサービス提供ができるよう、介護給付などの適正化に力を入れて取り組んでいます。

	認定率	介護サービス利用率	第1号被保険者1人当たりの受給額(月額)
福岡県	19.50%	75.90%	25,969円
飯塚市	20.70%	82.30%	29,433円

2月

のオススメ

いづくかブランド

I I Z U K A B R A N D



大切な家族の一員だからこそ【エサではなくお食事を】



うちのごDELIは犬の管理栄養士が愛情込めて作る完全無添加手作りペットフードです。



うちのごDELI (しか・やさい)

飯塚・嘉麻産の鹿肉を贅沢に使用し野菜にもこだわっていますので人もおいしく召し上がっていただけます。

うちのごDELI (鹿きも・はつ)

SDGsの登録事業者として食品ロス削減に力を入れており、通常であれば廃棄される鹿の肝やハツをSDGsの観点から再利用できないかと考え開発した商品となります。

-60度で冷凍し新鮮な状態でお届けいたします。自然解凍後、そのままお召し上がりいただくか、いつものフードにトッピングとしてもお楽しみいただけます。(かたさ：そぼろ・半生・ドライ)

食に悩みを持つわんちゃん・ねこちゃんにも食の楽しさを知ってほしい。健やかに過ごしてほしい。そのような想いからうちのごDELIは作られました。大切な家族の健康を守るため、ぜひ一度うちのごDELIをお楽しみください!



Only One.
福岡県飯塚市弁分202-1
☎090-6399-3000

問合せ 特産品振興・ふるさと応援課 (☎0948-22-5553)

Only One.

けんこう 健幸づくり

健幸／個々人が健康かつ生きがいを持ち、安心して豊かな生活を営むこと。
飯塚市は健幸都市をめざしています。



【申込み・問合せ先】

健康相談・がん検診等

健幸保健課 健康づくり係 忠隈 523 番地

☎0948-96-8613 FAX:0948-25-8994

予防接種

健幸保健課 感染症対策室 忠隈 523 番地

☎0948-96-8615 FAX:0948-25-8994

子宮頸がん・乳がん検診無料クーポン券について

下記の方へ令和6年6月に無料クーポン券を郵送しています。クーポン券の有効期限は、**令和7年2月28日まで**です。

●対象者／令和6年度に下記の年齢になる方

子宮頸がん…21歳

(平成15年4月2日～平成16年4月1日生まれ)

乳がん…41歳

(昭和58年4月2日～昭和59年4月1日生まれ)

※クーポン券を紛失した方や6月以降に転入された方は、クーポン券を郵送しますので、健幸保健課健康づくり係までお問合せください。

●受診方法／指定の医療機関で無料で受診できます。

3月は『自殺対策強化月間』です

自殺対策基本法に基づき、毎年3月を「自殺対策強化月間」と定めて、国、地方公共団体、関係団体等が連携して「いのちを支える自殺対策」という理念を前面に打ち出した啓発活動を推進しています。

- ①眠れない ②怒りやすくなった ③口数が減った
- ④食欲がない ⑤不安に感じる ⑥引きこもりがち

などの不調や悩みを感じたらご相談ください。

●よりそいホットライン

☎0120-279-338 (24時間対応)

●ふくおか自殺予防ホットライン

☎092-592-0783 (24時間対応)

☎0120-020-767

(月～金16時～翌日9時、土日祝／24時間)



3月1日から3月8日は「女性の健康週間」です。

毎年3月1日から3月8日までを「女性の健康週間」と定め、女性の健康づくりを国民運動として展開しています。

ライフスタイルが多様化する中で、女性が生涯を通じて健康で明るく、充実した日々を過ごすための総合的な支援を目的とし、国及び地方公共団体、関係団体等、社会全体が一体となって様々な取組及び行事等の普及啓発を行っています。

この機会に、自分のからだと向き合ってみましょう。

健康相談

- とき／2月19日 13時半～15時
- ところ／飯塚市役所本庁1階多目的ホール
- 内容／血圧測定、血管年齢測定、
保健師による健康相談(※予約不要)

高齢者肺炎球菌の予防接種を受けましょう！

《令和6年度から対象者が65歳の方に変わりました。》

65歳の誕生日の翌月に接種券(圧着はがき)を郵送します。

※過去に1度でも23価肺炎球菌ワクチンを接種した方は対象にはなりません。

接種期間は66歳の誕生日の前日までになりますので、接種を希望の方は早めの接種をお勧めします。

高齢者新型コロナウイルス感染症予防接種について

高齢者の方を対象に新型コロナウイルス感染症の予防接種を実施しています。接種期間は令和7年3月31日までとなっています。接種を希望の方は早めの接種をお勧めします。

※医療機関にお尋ねの上、直接予約してください。

3月末で終了する予防接種施策があります

該当する方、接種を希望の方は、健幸保健課感染症対策室にお早めにご相談ください。

風しん第5期定期接種
(風しんの追加的対策)

●対象者／

昭和37年4月2日～昭和54年4月1日生まれの男性

HPV(子宮頸がん予防) ワクチンを過去に
自費で接種した方への費用の助成

●対象者／①～③すべてに該当する方

- ①令和4年4月1日時点で飯塚市に住居登録があった方
- ②平成9年4月2日～平成17年4月1日生まれの女性
- ③定期接種の対象年齢を過ぎて(高校2年生相当以降)

HPVワクチン(2価または4価ワクチンに限る)を令和4年3月31日までに自費で接種を受けた方



(風しん第5期について)



(HPVについて)

※相談・教室等に参加される方は、マスク着用の上、お越しください。また、当日体調の悪い方は、参加をお見合わせください。

※定員のあるものに関しては、定員になり次第締切となります。

筋力アップで寒さを吹き飛ばせ！ ～家でできる簡単筋トレ～

筋肉にはからだを動かすだけでなく、からだの熱を生み出す力があります。筋肉量が増えれば熱を生み出す作用も増え、体温を維持する効果も高くなります。また、筋肉は収縮することによって血液を循環させるポンプの役割をはたしているのです。筋肉が増えると血流が良くなり、全身に温かい血液が回ることで体温が維持されます。太もも、お尻、ふくらはぎなどが集まる下半身を中心に胸や背中など大きな筋肉を使ってトレーニングしましょう。

筋トレ時は ●息を止めない ●動作はゆっくり、きつくなるまで
●無理のない範囲で実施しましょう！

①スクワット



- ① 両足は肩幅または少し広めに開く
 - ② つま先は正面またはやや外へ向ける
 - ③ 太ももが地面と水平になるまでお尻を下げる
 - ④ 4秒で下げ、4秒で上げる
- ☞顔と膝は前に出すぎないように！

②つま先立ち

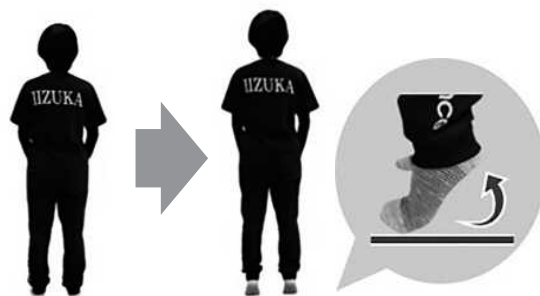

- ① 足を肩幅に広げて立つ
- ② 親指のつけ根に体重をかけ、4秒でかかとをできるだけ上げる
- ③ 4秒でおろす

③チェストプレス

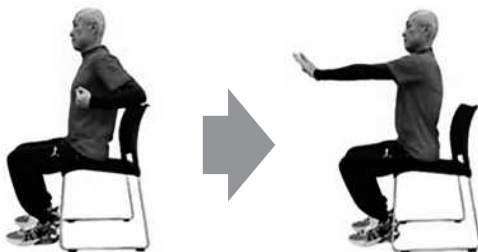

- ① 浅く椅子に座り、背筋を伸ばす
- ② 腕を深く曲げ、できるだけ肘を後ろに引く
- ③ 息を吐きながら手首を立て力を入れて腕をゆっくり伸ばす

④プランク



- ① 四つん這いになり、床に両ひじをつく
 - ② 両ひじを伸ばし、頭からかかとまで一直線にする
 - ③ 2の姿勢をキープする
- ☞呼吸は自然に続け、徐々に時間を延ばしましょう！

体脂肪率・筋肉量測定会

高精度体組成計で測定することで、あなたの体型を細かく8つのパターンに判定します！運動のワンポイントアドバイスも行います。事前予約不要で測定できますので、この機会に自分の体型パターンを把握してみませんか？



開催日	会場
2月20日(木)	菰田交流センター
2月21日(金)	二瀬交流センター
2月28日(金)	鯉田交流センター
3月3日(月)	穎田交流センター
3月6日(木)	幸袋交流センター
3月10日(月)	筑穂交流センター
3月13日(木)	飯塚片島交流センター
3月14日(金)	庄内交流センター
3月17日(月)	立岩交流センター
3月21日(金)	穂波交流センター
3月24日(月)	飯塚東交流センター
3月27日(木)	鎮西交流センター

対象者 飯塚市民

料金 無料

時間 午前の部： 9：30～11：45

午後の部： 13：00～16：00

★1人あたり5分程度で終わります

注意事項

測定は裸足で行いますので、脱ぎやすい靴下でお越しください。

以下の方は測定できませんのでご了承ください。

- 心臓ペースメーカーや生命維持用機器をご使用中の方
- 妊娠中の方または妊娠の可能性のある方
- 手のひら、足の裏に怪我をされている方

体型パターン



測定

かかる時間は約1分です。初めて測定される方は、申込用紙に記入をお願いします。

結果

結果はすぐに印刷してお渡しします。

運動指導員による説明

測定結果の説明、結果やニーズに応じた改善ポイントのアドバイスを行います。

タブレットを使用した「もの忘れチェック」、握力計と口腔機能測定器を使用した「フレイルチェック」も全日程で同時開催します！

3分程度で気軽にチェックできます！

●問合せ 健幸保健課 健幸都市係 (☎0948-96-8614)

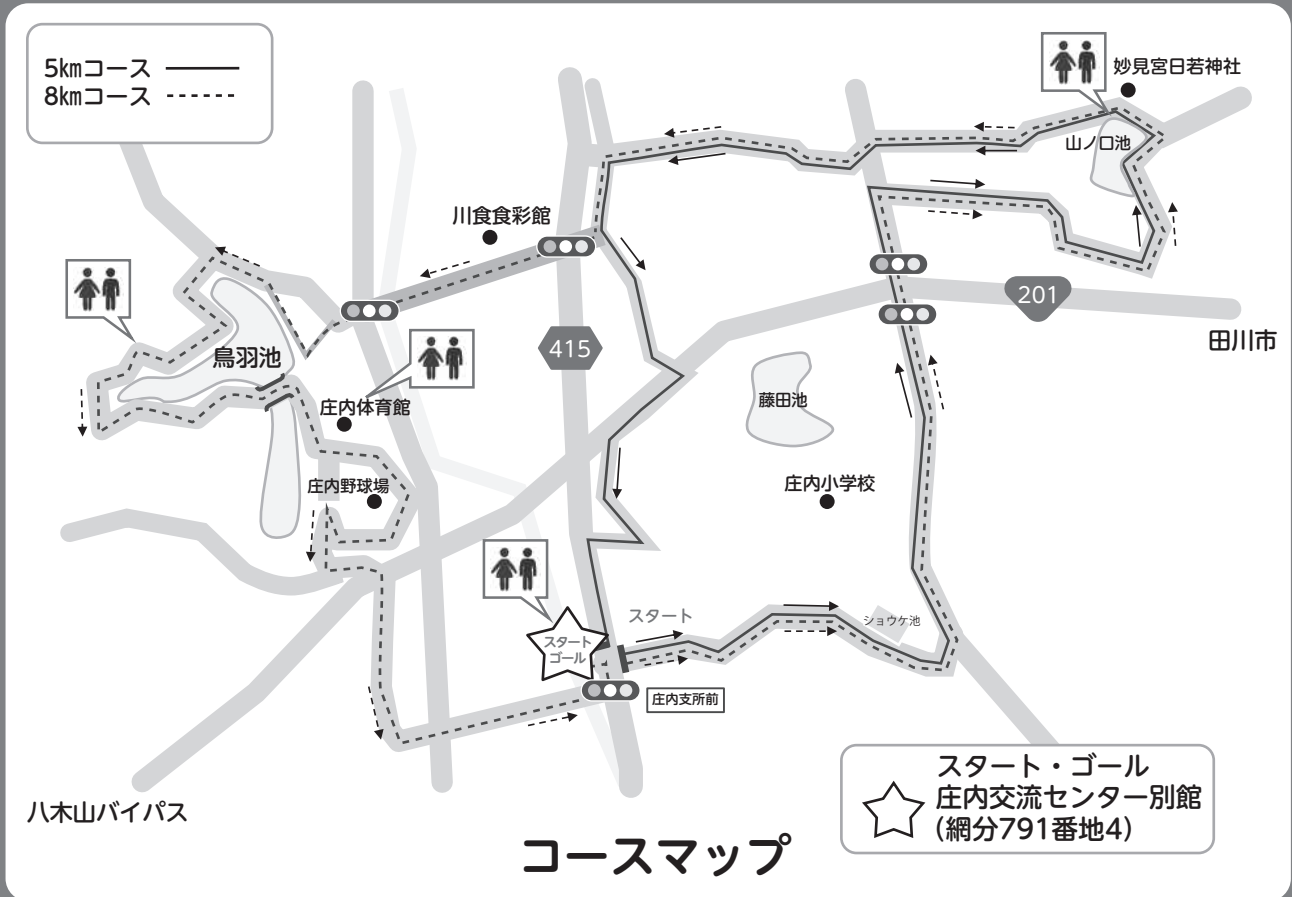

飯塚市あるこう大会 健幸ウォーキング 大会規約

- 当日は万全な健康管理のもとでご参加ください。万が一事故が発生した場合でも、主催者が加入した傷害保険の補償範囲内及び応急処置以外の責任は負いません。
- 十分に体調を整え、安全を第一とし、交通ルールやマナーを守り、マイペースで楽しく歩きましょう。
- 地震や風水害などの自然災害や歩行困難な荒天、事件や事故などにより主催者がコースの変更、または中止する場合があります。中止を事前に決定した際の周知は、HP等にて行います（個別連絡はしません）
- 大会で決められたコースは、事前確認をお願いします。わからない場合は、スタッフの指示などに従い、歩いてください。
- 大会途中で棄権・リタイアする場合など参加を中止するときは、大会スタッフに申し出てください。大会中に体の痛みや気分が悪いなど体調不良がある場合は、ただちに歩くのをやめ、大会スタッフに申し出てください。
- 個人情報の保護に関する法律及び飯塚市個人情報の保護に関する法律施行条例に基づき、個人情報は大会運営の目的以外では使用しません。
- 大会の様子を伝えるために映像、写真、記事、記録などを、テレビ、新聞、雑誌、インターネットなどの媒体に掲載する場合があります。その掲載権・肖像権は、主催者に帰属します。

当日欠席等の緊急連絡先：飯塚市総合体育館 (☎0948-23-4500)



第13回

飯塚市あるこう大会 健幸ウォーキング



3月2日(日)



大人：500円（要事前申込）
中学生以下は無料
※当日申込は参加費 1,000円



出発・ゴール地点 庄内交流センター別館（綱分 791 番地 4）

①コース：約 8km

②コース：約 5km

※詳細はコースマップ参照

駐車場：庄内交流センター、飯塚市役所庄内支所、
JA ふうおか嘉穂庄内支所

※駐車台数に限りがあるため、乗り合わせや
公共交通機関等でのご来場にご協力願います。



ウォーキング参加希望の方は事前に申込を！

申込期間：2月3日(月)～2月21日(金) 17時まで

申込先：飯塚市健幸保健課（☎0948-22-0380/ 内線 2167-2169）
飯塚市総合体育館（☎0948-23-4500）

飯塚市公式 LINE や大会 HP からもお申込みできます！

タイムスケジュール

受付開始	8:45
開会式	9:15
スタート	9:30
最終スタート受付	10:00

大会 HP はこちら



LINE はこちら



ゴール後は、飯塚市食進会の
皆さまからの豚汁を食べて
カラダもココロもぽかぽかに！

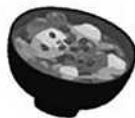

協賛企業による骨密度測定など、
ウォーキング以外にも
健康情報提供ブースも
楽しめます!!



主催

飯塚市あるこう大会健幸ウォーキング実行委員会
（（一社）飯塚市スポーツ協会、飯塚市スポーツ推進委員協議会、
飯塚市食生活改善推進会、飯塚市）

協賛

（株）新生堂薬局（くすりのハッピー）、大塚製薬（株）、ALL4、JA ふうおか嘉穂
明治安田生命保険相互会社、（株）ワールドプリンティング、（株）ヒマラヤ 飯塚店
エフコープ生活協同組合

こくほだより

国民健康保険（国保）とは、職場の健康保険や後期高齢者医療に加入している人、生活保護を受けている人を除くすべての人が加入する保険です。

国保に加入するとき、やめるときは必ず窓口での手続きが必要です。			
国保に加入するとき		国保をやめるとき	
こんなとき	必要なもの	こんなとき	必要なもの
会社を辞めた（社会保険が切れた）とき	①～④	新しく会社に勤め始めた（社会保険ができた）とき	①・②
国保加入者が飯塚市に転入するとき	②・③	国保加入者が飯塚市外に転出するとき	②・④
国保加入者に子どもが生まれたとき	②	国保加入者が亡くなったとき	②・③・④
生活保護を受けなくなったとき	②・③・⑤	生活保護を受けるようになったとき	②・④・⑤
【必要なもの】 ①社会保険等の喪失連絡票等（喪失日の確認ができるもの） ②顔写真のついた身分証（即日交付希望の場合） ③口座引落しの通帳・届出印（またはキャッシュカード） ④子ども医療証・障がい者医療証・ひとり親家庭等医療証（対象者のみ） ⑤生活保護受給証明書（保護廃止決定通知書）		【必要なもの】 ①新しくできた資格確認書等（加入日の確認ができるもの） ②飯塚市が交付した資格確認書等 ③喪主主義の通帳・喪主の認め印・葬儀の領収書または会葬礼状 ④子ども医療証・障がい者医療証・ひとり親家庭等医療証（対象者のみ） ⑤生活保護受給証明書（保護開始決定通知書）	

※本人または同一世帯の方が顔写真付き身分証明書（免許証等）で手続きされた場合は、その場で資格確認書等を交付し、上記以外の場合は郵送になります。

申込みによりマイナンバーカードが健康保険証として利用できます。

※申込み方法の詳細はマイナポータルの特設ページ(<https://myna.go.jp>)をご参照ください。

※すべての医療機関が対応できるわけではありませんので、医療機関へ受診する際にお問合せください。

・マイナンバーカードの健康保険証利用について、飯塚市役所本庁（医療保険課）及び各支所（市民窓口課）で健康保険証利用登録のサポートを行っています。

・就職・転職・引越をしても保険証として使えますが、必ず医療保険者へ届出をお願いします。



医療費通知のハガキが、確定申告の医療費控除の申請にご利用できます。

国民健康保険加入者の皆様に、健康や医療費に対する理解を深めていただくことを目的として、2ヵ月ごとに各世帯へ「医療費のお知らせ」（医療費通知）を送付しております。ただし、令和6年11月及び12月受診分については、令和7年2月末の送付予定となっておりますので、医療費通知到着前に申告される場合は、令和6年11月及び12月分の領収書に基づいて医療費控除の明細書に記載する必要があります。

福岡県飯塚市新立地5番5号
飯塚 太郎 様

福岡県飯塚市新立地5番5号
飯塚市役所
医療保険課医療給付係

0948-22-5500
本通知は、世帯の国民健康保険加入者が医療機関を受診した医療費のお知らせです。ただし、全ての受診分が記載されない場合があります。必要に応じて領収書等による所定の事項を添付する場合がありますので、ご注意ください。

受診年月	受診者氏名	医療機関等の名称	入内区分	日数(回数)	医療費の額	自己負担額
0603	飯塚 太郎	〇〇病院	外来	1	2,730	819
0603	飯塚 花子	△△歯科	歯科	2	10,000	3,000
0604	飯塚 花子	□□薬局	調剤	1	6,300	1,890
合計				4	19,030	5,709

<医療費通知の見方(例)>
飯塚太郎さんは令和6年3月に〇〇病院を受診し、総医療費2,730円のうち3割の819円を自己負担しています。



※医療費通知に記載の金額と、領収書の金額が違うことがあります。一致していない場合は、実際に支払った額に訂正して申告してください。なお、医療費控除等の申告に関することは、国税庁ホームページにて確認または飯塚税務署（☎0948-22-6710）へお問合せください。

【問合せ】 医療保険課 医療給付係 ☎0948-22-5500(内線1033~1035)

国民年金だより

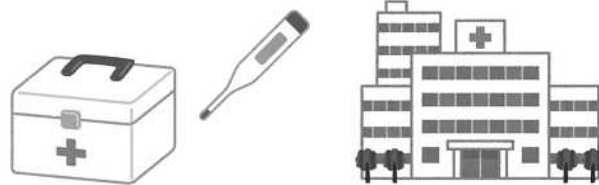

障がい年金について

障がい年金は、病気やケガによって生活や仕事などが制限されるようになった場合に受け取ることができる年金です。初診日(※1)に加入していた年金制度が「国民年金」の場合は「障がい基礎年金」、「厚生年金」の場合は「障がい厚生年金」を請求できます。

障がい基礎年金の受給要件	
1	障がいの原因となった病気やケガの初診日(※1)が次のいずれかの間にあること。 ◆国民年金加入期間 ◆20歳前 ◆日本国内に住んでいる60歳以上65歳未満の人で年金制度に加入していない期間
2	障がいの状態が、障がい認定日(※2)または20歳に達したときに、国民年金の障がい等級表に定める1級または2級に該当していること(障がい者手帳の等級とは異なります)。 ※障がい認定日に障がいの状態が軽くても、その後重くなったときは、障がい基礎年金を受け取ることができる場合がありますが、65歳の誕生日の前々日までに請求することが必要です《事後重症請求》。
3	次のいずれかの保険料の納付要件を満たしていること。 ◆初診日のある月の前々月までの加入期間のうち、国民年金の保険料納付済期間(厚生年金保険の被保険者期間、共済組合の組合員期間を含む)と保険料免除期間をあわせた期間が全体の3分の2以上あること。 ◆初診日が令和8年4月1日前にあるときは、初診日の前日において、初診日がある月の前々月までの直近1年間に保険料の未納期間がないこと。 ※初診日が20歳前の年金制度に加入していない期間にある場合は、納付要件は不要です。

※1 初診日

障がいの原因となった病気やケガについて、初めて医師の診療を受けた日をいいます。同一の病気やケガで転医があった場合は、一番初めに医師の診療を受けた日が初診日となります。

※2 障がい認定日

障がいの状態を定める日のことで、その障がいの原因となった病気やケガについて初診日から1年6か月を過ぎた日、または1年6か月以内にその病気やケガが治った場合(症状が固定した場合)はその日をいいます。

障がい基礎年金の額(年額)	
1級	
昭和31年4月2日以後生まれの方	1,020,000円+子の加算額
昭和31年4月1日以前生まれの方	1,017,125円+子の加算額
2級	
昭和31年4月2日以後生まれの方	816,000円+子の加算額
昭和31年4月1日以前生まれの方	813,700円+子の加算額
子の加算額	第2子まで:(1人につき) 234,800円 第3子以降:(1人につき) 78,300円
※子とは…18歳になった後の最初の3月31日までの子 20歳未満で国民年金の障がい等級1級または2級の状態にある子	

障がい厚生年金の相談・手続は、年金事務所です！
障がい基礎年金については、市役所および年金事務所で相談・手続きができます。

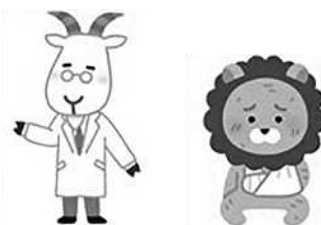

国民年金保険料の法定免除制度があります

障がい基礎年金の受給が決定した方は、国民年金保険料が免除となる「法定免除」を受けることができます。障がい年金受給決定後に日本年金機構から送られてくる「年金証書」を持参のうえ、市役所または年金事務所で手続きを行ってください。

●障がい基礎年金についての 問合せ / 申請先●

医療保険課 年金係 ☎0948-22-5504

※障がい基礎年金の相談は各支所では行っておりません。本庁年金係のみでの相談となります。

直方年金事務所 (日本年金機構) ☎0949-22-0891 (自動音声案内が流れます)

住民票の写し等の第三者交付による 登録型本人通知制度はご存じですか？



本籍が記載された住民票の写しや全部事項証明書等（戸籍の謄本等）が本人等以外の方に交付された場合、交付したことを通知する制度です。この制度は、委任状の偽造等による住民票の写し等の不正請求の抑止や早期発見につながります。この制度を利用するには、事前登録の申請が必要です。
※第三者による証明書の取得を禁止する制度ではありませんので、ご注意ください。

◆対象者◆

登録の日において飯塚市に住民登録がある方
※本人確認書類（マイナンバーカード・運転免許証等）は不要

◆受付窓口◆

本庁市民課および各支所市民窓口課

◆申請方法◆

窓口または郵送
※申請書は、市ホームページからもダウンロード可
※代理人による申請の場合、委任状が必要となる場合があります。

◆対象となる証明書等◆

- ・住民票の写し（本籍、国籍等の記載があるもの）
- ・住民票記載事項証明書（本籍・国籍等の記載があるもの）
- ・戸籍の附票の写し（飯塚市に住所と本籍の両方がある方）
- ・戸籍の全部又は個人事項証明書（戸籍謄抄本）
（飯塚市に住所と本籍の両方がある方）
- ・戸籍記載事項証明書又は一部事項証明書
※除票、除附票、除籍、改正原戸籍による交付は対象外

◆通知方法◆

「第三者交付通知書」を郵送します。

◆通知内容◆

第三者に交付した年月日、その種類及び通数、交付した住民票の写し等の識別者の種類（本人等の代理人、本人等以外の者）

通知書は住民票の写し等を交付した事実を通知するものです。詳しい内容については、飯塚市個人情報の保護に関する法律施行条例に基づき、第三者へ交付した住民票の写し等の申請書を開示請求することができます（手数料が必要です）。

ただし、第三者の個人情報などは開示できない場合があります。

詳細は
市HPへ



【問合せ】 市民課 窓口係 ☎0948-96-8210

地域包括支援センターだより

地域包括支援センターにご相談ください。

地域包括支援センターとは、介護・医療・保健・福祉などの分野から高齢者を支える「総合相談窓口」です。専門職員が相談に応じており、高齢者が住み慣れた地域で生活できるように介護サービスや介護予防サービス、保健福祉サービス、日常生活支援などの相談、介護保険の申請手続きのお手伝いなどを行います。

たとえばこんなこと

- ・ 家族の介護やケアのことで相談したい。
 - ・ 認知症の家族のことで悩んでいる。
 - ・ 近所の一人暮らしの高齢者を最近見かけないから心配。
 - ・ 介護サービスに不満がある。など
- ※お住いの地区の地域包括支援センターまでご連絡下さい。

センター名・所在地・電話・FAX	
地域包括支援センター ベスト・シルバー飯塚 (鯉田・立岩の一部地区) 所在地：新飯塚 12-13 ☎ 0948-22-5566 Fax 0948-22-3092	地域包括支援センター くぬぎ苑 (飯塚・片島・立岩の一部地区) 所在地：相田 114-1 ☎ 0948-25-0001 Fax 0948-24-7200
地域包括支援センター 太陽の郷 (飯塚東・菰田地区) 所在地：下三緒 690 ☎ 0948-21-2828 Fax 0948-25-2140	庄内地域包括支援センター 多田の里 (庄内地区) 所在地：多田 309-11 ☎ 0948-82-0410 Fax 0948-20-4030
二瀬地域包括支援センター コスモス苑 (二瀬地区) 所在地：伊川 1262-1 ☎ 0948-21-5511 Fax 0948-88-2323	鎮西地域包括支援センター (鎮西地区) 所在地：花瀬 160-1 ☎ 0948-24-0033 Fax 0948-24-0055
穂波東地域包括支援センター (穂波東地区) 所在地：忠隈 522-3 ☎ 0948-26-6761 Fax 0948-26-6770	穂波西地域包括支援センター つばき苑 (穂波西地区) 所在地：椿 623-8 ☎ 0948-23-8124 Fax 0948-23-5597
幸袋地域包括支援センター いずみ苑 (幸袋地区) 所在地：庄司 1941-1 ☎ 0948-21-1777 Fax 0948-21-1770	顛田地域包括支援センター かいた苑 (顛田地区) 所在地：勢田 2593-65 ☎ 0948-92-4552 Fax 0948-92-4556
筑穂地域包括支援センター (筑穂地区) 所在地：長尾 911-1 ☎ 0948-72-3155 Fax 0948-72-3165	

もの忘れ相談会を実施しています

「最近もの忘れが気になる」「家族が認知症かもしれない」など認知症やもの忘れのことで悩んでいませんか？
地域包括支援センター職員がお話を伺います。

- 日時：毎月第3水曜日（令和7年3月まで実施） 14：00～15：50（1組30分）
- 開催場所：飯塚市役所 1階相談室
- 希望日の1週間前までに電話または予約フォームよりご予約ください（先着順）

※詳しくは市役所ホームページをご覧ください。

【問合せ】 高齢者支援課高齢者支援係 ☎0948-22-5506



飯塚市 HP

子育て支援 ～こんなことで困っていませんか？～

産前・産後サポート事業

(産前・産後生活支援事業)

妊娠中・出産後のお母さんを応援



妊娠中や出産後に、つわりや体調不良などで家事や育児を行うことが難しくなったとき、支援員等がお手伝いします。(例：炊事、洗濯、掃除など)

利用期間 ★親子健康手帳交付後、産前(妊娠中)・産後の通算で12回(産後12か月まで)

★1回2時間以内 ★8時30分～17時

★土日も利用可(国民の休日・8/13～8/15・12/29～1/3を除く)

※妊娠中に利用ご希望の方は、親子健康手帳で妊娠されている確認をとらせていただきます。

利用料金 1時間150円または310円 ※所得に応じて変わります。

登録に必要なもの 親子健康手帳

ひとり親サポート事業

(ひとり親家庭等日常生活支援事業)

母子家庭・父子家庭・寡婦の方を応援



母子家庭・父子家庭・寡婦の方が、一時的に家事などを行うことが難しくなったとき、支援員等が家事などをお手伝いします。(例：炊事、洗濯、掃除など)

利用期間 ★月10日以内 ★9時～18時(特別な理由がある場合は、21時まで)

★土日も利用可(国民の休日・8/13～8/15・12/29～1/3を除く)

利用料金 1時間150円 または300円

※支援内容により異なります。所得に応じて減免があります。

登録に必要なもの ひとり親世帯であることを証明できるもの。

チャイルドステイ事業

(子育て短期支援事業)

18歳未満のお子さまがいるご家庭を応援!

保護者の方が家庭でお子さまを養育することが難しくなったとき、市が契約している施設(鞍手乳児院・嘉麻学園)でお子さまを一時的にお預かりします。(例：疾病、出産、看護、事故、災害、仕事の都合など) お預かりには、宿泊(ショートステイ)とお預かり(トワイライトステイ)があります。



♪ショートステイ♪

★1回あたり7日以内

1日24時間あたり(おおむね7時から24時間)

利用料金：2歳未満5,350円・2歳以上4,500円

※お子さまの送迎は、保護者の方で対応をお願いします。

※ひとり親世帯等及び所得に応じて利用料の減免があります。

登録に必要なもの 子の健康保険証(子ども医療証等) または資格確認書

♪トワイライトステイ♪

★平日夜間

17時～22時頃まで(原則4時間以内)

利用料金：1日あたり1,000円

★休日昼間

7時～17時まで(原則8時間以内)

利用料金：1日あたり1,500円

こども家庭課 こども家庭相談係 (☎0948-96-8219)

ちょっと役立つお知らせ：このページを抜き取ると子育てに関する情報を持ち歩きできるようになりました

令和6年度児童手当 制度改正 対象の方へ

令和6年10月からの児童手当制度改正の申請がまだお済みでない方や書類不備等の再通知を受けた方はお早めに下記の窓口へ提出をお願いします(公務員の方は職場へ申請してください)。

- 対象：制度改正分児童手当(令和6年12月10日支給)を受給しておらず、
 ①または②に該当する方
 ①18歳年度末以下の児童の養育者
 ②19歳～22歳年度末の子の生活費等を経済的に負担し、かつ22歳年度末の子から数えて第3子以降となる18歳年度末以下の児童の養育者
- 最終申請期限：令和7年3月31日(月曜日) ※郵送の場合は必着(添付書類必要)
 最終期限を過ぎた場合は令和6年10月分に遡及しての手当の支給はできません。
 過ぎた場合は申請された月の翌月分からが支給開始月となります。
- 申請方法等詳細につきましては市 HP または下記までお問合せください。
 (なお、対象と思われる方へ令和6年10月頃に勸奨通知を郵送しています。)

飯塚市 HP



【問合せ・提出先】 こども家庭課こども手当係 直通：0948-43-8735



対市内在住の就学前のお子様
 時 2月21日 13時半～15時
 所 ゆめホール(ゆめタウン飯塚)
 内 保健師、助産師、栄養士による育児に関する個別相談、身長・体重測定、子育て支援センターの紹介、図書館スタッフによる絵本の読み聞かせ
 持 親子(母子)健康手帳、パスポート(体重測定希望者のみ)
 問 こども家庭課
 (☎0948・43・3305)
 FAX 0948・21・9508

育児相談



子育て
 おしらせ
 コーナー

離乳食教室、
 個別相談



【個別相談】
 時 2月21日 10時～正午
 ※30分間隔で予約受付
 内 30分程度、状況に合わせて調理実習、試食
 定 5組
 【はじめて講座】
 時 2月21日 13時～14時
 内 離乳食の始め方や進め方についての講話、調理実習(初期)、試食(保護者)
 定 6組
 【もぐもぐ講座】
 時 2月21日 14時半～15時半
 内 月齢に合った離乳食の進め方についての講話、調理実習(中期～後期)、試食
 定 12組
 託 有り
 【共通事項】
 対 乳児の保護者(飯塚市民)
 所 穂波交流センター
 持 親子(母子)健康手帳、筆記用具
 ※もぐもぐ講座のみエプロンと三角巾
 申 飯塚市公式LINEまたは電話
 期 2月18日 〆
 問 こども家庭課
 (☎0948・43・3305)
 FAX 0948・21・9508

子育て関連施設のご紹介

子育てに関する悩み相談やサービスの情報提供など行っています。楽しいイベントも開催していますので、お気軽にお越しください♪

施設名	住所	TEL&FAX
街なか子育てひろば	本町 11-10(よかもん通り)	☎0948-22-3809
筑穂子育て支援センター	長尾 1242 番地の 1(筑穂支所 3 階)	☎0948-72-2970
庄内子育て支援センター	綱分 791-4(庄内図書館横)	☎0948-82-0089
穎田子育て支援センター	勢田 1101 番地(穎田高齢者福祉センター内)	☎0948-92-0333
穂波子育て支援センター	秋松 408(穂波交流センター 2 階)	☎0948-21-0066

詳細はHPにてご確認ください



NPO法人 人権ネットいづか啓発事業 講演会

高齢になっても 自分らしく

「老いを生きる」



講師 村瀬 孝生 さん

宅老所「よりあい」代表

と き 2月15日(土) 13時半～15時15分
(12時半受付開始)

と ころ イヅカコスモスコモン 中ホール

入場無料 託児(要申し込み)・手話通訳あり

託児の予約は2月10日までに下記問合せ先まで!

講師 村瀬孝生(むらせ たかお)さんは飯塚市出身。社会福祉施設「よりあい」代表。日々高齢者と向き合い、介護に関わる経験から、誰もがむかえる「老いや介護」のこと「今を大切に生きる」ことを話していただきます。

問合せ先 電話・FAX：0948-24-7582(人権ネットいづか)

主催：NPO法人 人権ネットいづか・飯塚市

償却資産の申告はお済みですか？

償却資産を申告していただく方は、個人や法人で事業を営んでいる方(農業のほか、駐車場やアパートなどの賃貸も含む)で、1月1日現在に市内に償却資産を所有している方です。

償却資産の申告書は12月上旬ごろに郵送していますが、申告書が送付されていない場合でも、償却資産を所有している人は、資産の多少・増減の有無に関わらず、申告が必要ですのでご注意ください。

※償却資産の所有者は、1月1日現在の所有する資産状況を1月31日までに申告することが義務付けられています。(地方税法383条)

提出期限は過ぎていますが、**随時**申告は受け付けます。



【償却資産とは】

会社・個人で、工場や商店などを経営されている人・農業を営まれている人がその事業のために所有している構造物・機械装置・車両運搬具(自動車税・軽自動車税の対象を除く)・器具備品等の事業用資産を「償却資産」といい、土地・家屋と同じように固定資産税の課税対象となります。

一般的には、法人税法又は所得税法の規定による、減価償却の対象となる資産をいいます。

【問合せ】 税務課 固定資産税係 (☎0948-22-5510)



今月号の環境コラムでは、環境保護について関心を持っていただくため、環境クイズを掲載します。全問正解目指してチャレンジしてみてください！

- 問 1** 資源がなくならず再生・供給され、繰り返し使えるエネルギーのことを何という？
 ア 資源再生エネルギー イ 再生供給エネルギー ウ 再生可能エネルギー
- 問 2** 海洋ごみの中でも特に問題になっている物は何？
 ア プラスチック イ ガラス ウ 自然物
- 問 3** 「脱炭素につながる新しい豊かな暮らしを創る国民運動」の愛称を何という？
 ア ギコ活 イ デコ活 ウ タコ活
- 問 4** 環境保全に関する意識啓発を目的として、例年 2 月に飯塚市で開催しているイベント名は？
 ア デコスタいいづか イ エコスタいいづか ウ エコトンいいづか

答えは P.22 ページをご覧ください♪

環境整備課 環境推進係 ☎0948-96-8508 (直通)

★イベントのお知らせ★

- 第4回いいづか環境ワークショップ -



○いいづか環境ワークショップとは？

「人+自然+やさしいまち=いいづか」づくりのために、私たちができることをみんなで考えるワークショップのことです。

○第4回は『ごみ分別ゲーム』をします！

ごみ分別ゲームとは、家庭で出たごみを可燃・不燃ごみや粗大ごみ等、どの分類で出すのかゲーム形式で考え話し合うものです。

誤った分別をすることで、再利用できる資源を燃やし、多くの温室効果ガスを発生させてしまいます。

今まで、「どこに捨てるのだろう。」とあやふやだったごみの分別を見直してみませんか？

○イベントの詳細

- 日 時 2月19日(水) 10時～12時 (2時間程度)
 会 場 鎮西交流センター 大研修室
 定 員 20名程度 ※定員に達し次第、受付を終了します。
 申込方法 開庁時間内に環境整備課までお電話ください。
 Tel: 0948-96-8508 (直通)
 申込期間 2月3日(月)～2月14日(金)
 参加費 無料



※ 料 の記載がないものは参加無料 ※募集等で申込方法の記載がないものは電話受付

Information

- ▶ 飯塚市役所
☎0948-22-5500・FAX0948-21-2066
- ▶ 穂波庁舎・支所
☎0948-22-0380・FAX0948-26-4733
- ▶ 筑穂支所
☎0948-72-1100・FAX0948-31-3100
- ▶ 庄内支所
☎0948-82-1200・FAX0948-82-3520
- ▶ 穎田支所
☎0948-92-2211・FAX0948-92-0332

市役所情報コーナー

お知らせ

入学通知書は届いていますか

対 令和7年度小学校入学予定者

(平成30年4月2日～平成31年4月1日生まれ) および、中学校入学予定者(平成24年4月2日～平成25年4月1日生まれ)

※世帯主宛に入学通知書を郵送しています。受け取っていない場合はお問合せください。

時 入学式

小学校 / 4月11日金
中学校 / 4月10日木

※開式や受付時間などは各学校へ直接お尋ねください。

●本庁と穂波支所では、毎週木曜日に窓口業務の一部を延長しています。延長時間(19時まで)による取扱い業務は、所管課までお問合せください。

問 学校教育課教職員係

☎0948・96・8501



ボランティア清掃
ごみ袋の交付



対 地域の環境美化を目的に、飯塚市内の公共の道路、その他公共の場所を義務なく無償で清掃する個人又は団体

内 随時清掃の場合、人数×10枚(上限100枚)

指定日清掃の場合、人数×枚数(上限200枚)

持 持ち帰り用のバッグ

●刈草や剪定枝を入れることは出来ません。(二部例外あり)

●申請書は窓口で配付、または市HPでもダウンロードできます。

申 環境整備課または各支所市民窓口課

問 環境整備課

☎0948・96・8508

資源回収活動を
始めませんか



資源回収団体に対して補助金を交付しています。限りある資源を守るため、あなたも資源回収活動を始めてみませんか。

対 紙類(新聞紙・段ボール・雑誌類)・布類(80円/kg)

空き缶・空き瓶・菓子等の缶類(5円/kg)

※再生利用を目的として家庭から出たものに限ります。

※事前に団体登録が必要です。

問 環境整備課

☎0948・22・5502

愛の献血にご協力ください

時 2月13日木

10時～正午、13時～15時半

所 市役所筑穂支所

時 3月4日火

9時半～15時半

所 ミスターマックス花瀬店

時 3月4日火

9時半～11時半
12時半～15時半

所 JAふくおか嘉穂 穎田支所

問 社会・障がい者福祉課

飯塚市献血推進協議会

☎内線1154

FAX 0948・21・6356

都市計画下水道
(案)の
縦覧について



都市計画法の規定により、縦覧を次のとおり行います。

時 2月10日(月)～25日(火)

8時半～17時15分まで

(土日祝を除く)

所 問 下水道課(穂波支所2F)

☎0948・96・8691

※意見がある方は、意見書を当該課まで縦覧期間内にご提出下さい。意見書は縦覧場所および市HPにて取得できます。

年度末・年度初めに休日窓口を開設します

時 3月30日(日)・4月5日(土)

8時半～12時15分

所 本庁1階窓口(納付コーナーを除く)及び支所

●開設窓口

市民課・医療保険課・税務課・こども家庭課・保育課・介護保険課・社会・障がい者福祉課・各支所市民窓口課

内 受付できる業務は、平日の各窓口で取り扱っている業務の一部です。また、手続の内容によっては、後日改めてご来庁いただく場合があります。

問 市民課窓口係

☎0948・96・8210

ごみは正しく分別して
捨てましょう

○ごみは正しく分別して、市指定の有料袋に入れてください。
○収集日当日の8時までを決められたごみ置き場に出してください。

○粗大ごみは事前予約制です。
○スプレー缶は中身を使い切り、穴を開けて不燃ごみとして出してください。
○資源ごみを分別回収するため、各自治会や市役所本庁・各支所に拠点収納ボックスを設置しています。

拠点収納ボックスに出せるものは次のとおりです。

●新聞・雑誌・段ボール

●古布(衣類・タオル等)

●ペットボトル・白色トレー

※発泡スチロールは不可。可燃

ごみで出してください。

●蛍光灯

※LED製品は不可。不燃ごみ

で出してください。

●乾電池

●水銀体温計

○分別については、「ごみの分け方・出し方」の冊子をご覧になるか、または飯塚市クリーンセンターまでお問合せ



ください。
 ○ごみ出しの際はポリバケツやごみネットなどの対策をしてください。
 ○指定ごみ袋に収まり、持ち上げて破れない程度で出してください。

問 環境対策課
 ☎0948・22・7272

Jアラート情報伝達試験放送

緊急時における住民への迅速かつ確実な情報伝達を行うため、Jアラート情報伝達試験が全国一斉に実施されます。

市内すべての防災行政無線から試験放送が流れますので、お間違えのないようご注意ください。

時 2月12日(火)11時～
問 防災安全課
 ☎0948・96・8243

市民農園を利用して野菜やお花を育てませんか

対 ①市内居住の人
 ②市内に住所を有する5人以上の団体
所 健康の森公園
定 農園 6区画
 ※1区画16㎡
料 農園 4000円

募集

**飯塚市上下水道事業
 経営審議会委員募集**



上下水道事業の経営状況等について、調査審議する審議会の委員を募集します。

対 市内在住の18歳以上(令和7年1月1日現在)の下水道・下水道の利用者で日中会議に参加できる方
 ※すでに本市の他の審議会等の委員に委嘱または任命されている人は対象外となります。

● 任期 2年
定 女性2人以上
 ※応募多数の場合は面接による選考会を実施

託 有
期 2月28日(金)17時15分まで
申 穂波庁舎2階企業管理課
 ☎0948・96・86696
 FAX 0948・29・8772
 ✉kyoukanri@city.iizuka.lg.jp
 ※同課に備え付けの申込書(市HPからもダウンロード可)

※1区画当たり年額
期 2月3日(月)～14日(金)まで
申 都市計画課
 ☎0948・96・8475

※窓口でのみ受付(電話不可)
 ※申込みは先着順です。
 ※印鑑が必要です。

に必要事項を記載し、郵送、FAX、メールまたは持参してください。

問 企業管理課
 ☎0948・96・86696

**飯塚市役所本庁舎
 カフェ運営事業者募集**

飯塚市役所本庁舎内でカフェを運営する事業者を募集します。
 ※プロポーザル方式で行います。
時 2月7日(金)～3月7日(金)

申 問 総務課
 ☎0948・96・8240

※市HPに詳しい募集要項を2月7日(金)に掲載しますので、ご覧下さい。なお、同日より募集要項を総務課でも配布します。



**学校施設
 目的外使用の
 団体登録**



令和7年度に学校施設(体育館、運動場、教室等)を利用予定の団体は、団体登録が必要です。手順をお願いします。

期 2月3日(月)から随時受付
● 受付場所
 教育総務課(本庁6階)
 市内各小中学校

※受付場所ごとに、受付時間が異なりますので、詳しくは各施設にお問合せください。
● 必要なもの
 団体登録届、登録団体名簿

※団体登録届及び登録団体名簿は受付場所に備え付けています。
 (市HPからもダウンロード可)

問 教育総務課 学校施設係
 ☎0948・96・8479

講演・講座

古文書講座

古文書を読んでふるさとの歴史を学びませんか。

時 ①3月9日(日)中級
 ②3月16日(日)中級
 ③3月23日(日)中級
 嘉穂地方の古文書

※いずれも13時半～15時半
所 歴史資料館
定 各30人(定員になり次第締切)
料 各2300円
申 問 歴史資料館
 ☎0948・25・2930

スマートフォン教室の開催

会場	時間	開催日	会場	時間	開催日
穂波交流センター	10時～正午	2月19日(火)	幸袋交流センター	14時～16時	3月3日(月)
菰田交流センター	14時～16時		筑穂交流センター	10時～正午	3月7日(金)
ゆめタウン2階ゆめホール	10時半～12時半	2月25日(火)	鎮西交流センター	14時～16時	3月14日(金)
	14時～16時		穂波交流センター	10時～正午	
二瀬交流センター	10時～正午	3月3日(月)	二瀬交流センター	14時～16時	

対 スマートフォンの操作に苦手意識のある方

内 基本操作やインターネットの使い方など
定 各回20人程度
持 お持ちのスマートフォン

※お持ちでない方は貸出あり
申 問 スマートフォン教室コーナーセンター(平日10時～17時 受付※土日祝除く)

☎050・3537・6174
 担当課 業務改善・DX推進課

人権標語

● SNS 選んだ言葉 大丈夫(立岩小)

● いのちとは バトンをつなぐ

たからもの(幸袋小)



環境コラム(P.19) クイズの答え

【問1】ウ(風力・水力など自然の力でまたすぐに利用できるエネルギー)【問2】ア(動物や魚が飲み込む・絡まるなどして被害を受けている)【問3】イ(脱炭素(De carbonization)とエコ(Eco)を含む「デコ」と、活動・生活の「活」を組み合わせた言葉)【問4】イ(本ページに情報あり)

認知症サポーター養成市民講座

対 飯塚市内に在住または在勤 在学の方

時 3月1日(土)10時～11時半

所 二瀬交流センター

内 「認知症サポーター」とは、認知症を理解し、認知症の方やその家族を温かく見守り、支援する「応援者」です。認知症になっても安心して暮らせるまちを目指し、認知症について正しく理解するための講座です。

定 30人(定員になり次第締切)

申 問 飯塚市社会福祉協議会 (0948・23・2210)

みんなで取り組むジェンダーギャップ～人口減少を乗り越える本気の地域再生手法～

時 2月23日(土)14時～15時半

所 イイツカコスモスコモン

内 人口減少対策・地方創生になぜジェンダーギャップ解消が必要なのか一緒に考えてみませんか?

●講師 大崎 麻子氏

託 有(2月12日(木)までに要申込)

※手話通訳有

申 問 男女共同参画推進センター

(0948・22・7058)

sunkusu@city.iizuka.lg.jp

上映会「今日も明日も負け犬。一起立性調節障害と紡いでいく」

時 2月16日(土)14時～15時50分

所 庄内交流センター別館

定 50人程度

※託児・手話通訳有

(2月7日(金)までに要申込)

申 問 男女共同参画推進センター(サンクス)

(0948・22・7058)

sunkusu@city.iizuka.lg.jp

主催 じいづか男女共同参画推進ネットワーク

イベント

手話言語 フェスティバル



時 3月1日(土)12時半～16時

(受付12時～)

所 イイツカコスモスコモン

内 手話スピーチ発表会・コーラス映画「ヒゲの校長」上映会

期 2月28日(金)

申 申込不要

※配慮が必要な方は事前に電子申請または電話でお知らせください。

問 社会・障がい者福祉課

(0948・22・5507)

FAX 0948・21・6656

令和6年度エコスタ



市内の小中学校や団体、高校、大学、事業所等の協力により、環境保全の大切さを学べるイベントを開催します。

会場では工作・体験ブースや展示コーナー、物販コーナー、キッチンカー等、大人も子どもも楽しめる様々なブースを準備しています。

楽しみながら環境について考えてみませんか?

時 2月8日(土)10時～14時

所 飯塚市役所本庁

問 環境整備課 (0948・96・8508)



みんなのまちづくり フェスタ2025の開催



飯塚市と市内12地区のまちづくり協議会が協働で開催する地域イベントです。地域活動団体や市民活動団体などが今年取り組んだ地域活動の発表や、キッチンカー・屋台・さまざま子ども向け体験ブース、また、景品が当たる大抽選会も実施します。

わたしたちの「まち」をもっと知ってみませんか?

時 2月23日(土)10時～14時

所 庄内交流センター

問 まちづくり推進課 (0948・96・8257)



嘉穂劇場特別

見学会の

おしらせ



嘉穂劇場内を見学できます。

【展示物見学】※申込不要

時 3月1日(土)2日(日)10時～15時

内 小道具等を展示している客席や舞台を見学できます。

【案内付き見学会】※要申込

対 嘉穂劇場に興味のある方

(中学生以下は保護者同伴)

時 3月2日(日)

①10時半 ②14時

内 スタッフによる案内付き見学会です。

定 各回20人(先着順)

期 2月21日(金)

申 問 文化課文化施設整備推進係(飯塚市歴史資料館内)

(0948・43・3448)

FAX 0948・25・2930

※飯塚市歴史資料館内に備付け(市HPからもダウンロード可)の用紙に必要事項を記入し、メール、FAX、郵送、ご持参または電子申請にて応募ください。

飯塚市小学校児童画展

飯塚市立小学校の児童が福岡県小学校児童画作品展に出品した描画・版画作品のうち、特選、入選、佳作の714点を一挙に展示します。

時 3月1日(土) 9時～19時

3月2日(日) 9時～17時

所 イイツカコスモスコモン

問 文化課

(0948・43・3448)



その他(お知らせ)

後期高齢者医療加入者の医療費通知発送のお知らせ

福岡県後期高齢者医療広域連合では、健康や医療に対する認識を深めるため、年に3回医療費通知を発行しています。

令和6年8月～11月診療分の発送は、2月中旬です。通知は被保険者本人住所(別途送付先を行っている場合を除く)に圧着ハガキにて送付します。

※通知作成時点で亡くなっている方の通知は発送されません。

問 福岡県後期高齢者医療広域連合

(☎092・651・3111)

後期高齢者健康診査のお知らせ

【健康診査】

対 後期高齢者医療保険加入者(長期入院者・施設入所者を除く)

時 令和7年3月まで

所 かかりつけ医、または前回健康診査を受診した医療機関

料 500円

持 被保険者証(記載の有効期限まで使用可)やマイナ保険証、資格確認書と受診票

※受診票の再発行には1週間ほどかかります。紛失した場合はお早めにご連絡ください。

※今年度75歳になる方は、誕生日以降に受診をお願いいたします。

問 福岡県後期高齢者医療広域連合

(☎092・651・3111)

令和6年6分確定申告について

期 2月17日～3月17日

(土日祝を除く)

所 飯塚税務署

● 受付 9時～16時

● 確定申告会場では、スマートフォンをお持ちの方は、原則、ご自身のスマートフォンとマイナンバーカードにより、ご自身で申告書の作成を行っていただきます。

● 会場への入場には「入場整理券」が必要です。入場整理券は「国税庁LINE公式アカウント」を友だち追加することで、LINEを通じてオンライン事前発行が可能です(会場でも当日配布しています)。

問 飯塚税務署

(☎0948・22・6710)

労働力調査にご協力ください。

総務省と福岡県では、毎月労働力調査を実施しています。

この調査は、失業率や雇用の実態を明らかにする重要な統計

調査です。調査員が皆様の家に調査訪問したときは、ご回答をお願いいたします。

※調査員は必ず福岡県の調査員証を携帯しています。かたり調査にご注意ください。

期 令和7年2月～7月

所 太郎丸・庄司・川島・大日寺

問 福岡県調査統計課

(☎092・651・1111)

(内線2769、2770)

職業訓練を受講しませんか?



対 就職を希望し、平日に受講が可能な方

内 職業訓練は、就職を実現するために、必要な資格を取得し、知識を習得することができ、公的制度です。一定の要件を満たす方は、職業訓練を受講

中、給付金を受給することができます。また、ハローワークでは、職業訓練の受講中から就職の支援を行います。(パソコン・ものづくり・Web・介護など就職を希望する分野の職業訓練)

料 無料(テキスト代等は自己負担)

託 託児付の科目有

問 ハローワーク飯塚職業訓練担当

(☎0948・24・8642)

シルバー人材センター会員募集

飯塚市シルバー人材センターは、健康で働く意欲のある高齢者に「生きがい事業」として臨時的、短期的、軽易な就業を提供し、高齢者の能力を生かした、活力ある地域社会づくりを目指しています。

対 市内在住の60歳以上で、健康で働く意欲のある方

内 施設管理・家事援助(家庭内清掃)・子育て・草刈・除草・屋内外作業等

随時、説明会を開催(忠限センター事務所)

問 飯塚市シルバー人材センター

(☎0948・28・1212)

県営住宅入居者募集

募集する住宅

県内に所在する既存団地の空き家住宅

● 申込受付期間

3月5日～3月13日

● 申込用紙配布場所

福岡県住宅供給公社筑豊管理事務所(あいタウン3階、

本庁住宅課、各支所経済建設課

申 福岡県住宅供給公社筑豊管理事務所

(☎0948・21・3232)

高齢者のためのしごと・ボランティア合同説明会

対 おおむね60歳以上の方

時 2月20日

① 11時20分～13時

② 13時50分～15時半

所 イイツカコスモスモン

内 企業・団体の担当者から直接話を聞くことができます。(参加予定の企業・団体数12社6団体)

定 各回50人(事前申込制)

期 2月19日(定員に達し次第締切)

申 問 福岡県生涯現役チャレン

センター飯塚オフィス

(☎0948・21・6032)

精神保健福祉講座

対 当事者、家族、支援者など

時 3月7日(金)14時～16時

(受付13時半)

所 飯塚総合庁舎2階大会議室

内 講演「統合失調症はどんな病気？」

講師 福岡病院 堂本和也氏

定 60人

期 2月14日(金)

問 嘉穂鞍手保健福祉環境事務所

健康増進課精神保健係

(☎0948・21・4975)



福岡県認知症医療センター『第3回 一般市民&専門職向け研修会』(専門職向け)



時 3月15日(土)13時~16時

(受付12時半~)

所 パドドゥ・ル・コトブキ

内 講演①『生活習慣を見直し、健康寿命を延ばそう』講師：豊永次郎先生(飯塚記念病院副院長)

講演②『軽度認知障害への気づきと介入』抗アミロイドβ抗体薬も含めた治療の実際と地域連携における課題」小原知之先生(九州大学病院 精神科神経科 診療准教授)

定 80人限定(先着順)
期 3月8日(土)まで

申 問 飯塚記念病院

福岡県認知症医療センター

(☎0948・22・2316)

FAX 0948・28・8109)

※新飯塚駅より無料シャトルバスで送迎します

在宅介護者リフレッシュ事業参加者募集

対 飯塚市内在住で在宅介護をしている人(介護を受けている人の同伴不可)

時 2月18日(火)12時~15時半

所 鮎安(食事) 飯塚センター

ル劇場※現地集合・現地解散
内 口頃の介護の悩みを相談・共有し、リフレッシュする場を設けます。

定 30人(定員になり次第締切)

料 1000円

期 2月3日(月)~14日(金)

申 問 飯塚市社会福祉協議会

(☎0948・23・2210)

ゆるゆるアウトドア参加者募集

対 市内在住の人

時 3月14日(金)9時~11時半

所 穂波青少年野営訓練所

内 薪での火おこし体験、簡単な野外炊飯(カートンドッグ)、森林浴体験等

定 15人

料 2000円

期 2月6日(木)~28日(金)

申 問 穂波交流センター

(☎0948・24・7458)

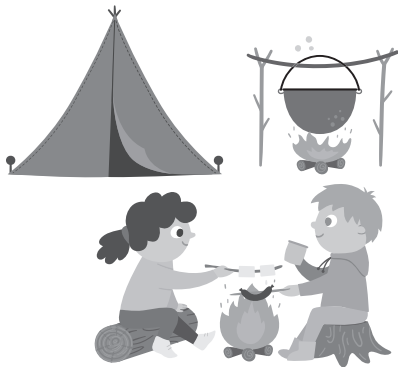

e-ZUKA & Junior Kids

こどもたちが日本文化の伝統楽器和太鼓の共演と和太鼓の鼓動を伝える演奏会を行います。

時 2月16日(日)14時開演

(13時半開場)

所 イイツカコスモスコモン

料 500円(全席自由)

※小学生以下無料(要無料券)

申 問 イイツカコスモスコモン

(☎0948・21・0505)

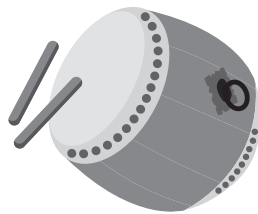

土地家屋調査士による

土地・建物に関する無料相談会

時 2月25日(火)10時~16時

所 飯塚市役所 本庁2階

内 土地・建物の登記、境界などの身近な相談に応じます。

定 予約優先

期 2月3日(月)から

※受付時間 平日9時~17時

申 問 福岡県土地家屋調査士会

飯塚支部担当 茶山 隆之

(☎0900・7350・9252)

労働問題に関する相談

内 労働組合と使用者との労働問題のあつせん

申 問 福岡県労働委員会

(☎092・643・3980)

※あつせんは、労使どちらからも相談可

内 労働者個人と使用者との労働問題の相談 あつせん

申 問 福岡県筑豊労働者支援事務所

(☎0948・22・1149)



労働者支援事務所



労働委員会

解雇・雇止め集中相談会

解雇、雇止め、その他労働問題に関するご相談をお受けします。一人で悩まず、まずはご相談ください。
電話又は面談にて対応します。相談無料・秘密厳守・予約優先(予約なしでも可)。相談内容により、弁護士相談も連携して行います。

対 労働者、事業主

時 2月26日(木)・27日(金)

両日とも9時~20時

(受付19時半まで)

所 福岡県筑豊労働者支援事務所

(飯塚総合庁舎 別館2階)

申 問 福岡県筑豊労働者支援事務所

(☎0948・22・1149)

【手話コーナー】

「東京、デフリンピック」

「手話」は、動きのある言語です。その動きを伝えるために、動画にまとめていますのでご覧ください。



東京

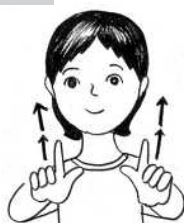

両手の親指と人差し指を直角に伸ばし、親指を向き合わせて2回上げる

デフリンピック

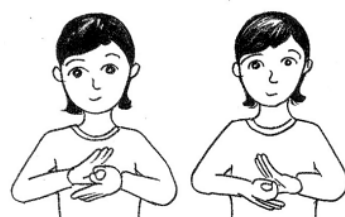

両手の親指と人差し指で輪を作り、輪の部分を重ねる。手首を返して、もう一度輪を合わせる。

※デフリンピックは聞こえない人、聞こえにくい人のオリンピックのことです。

飯塚警察署からのお知らせ

「自転車のスマホ・酒気帯び罰則強化」

令和6年11月1日に道路交通法が改正され、
自転車の危険な運転に新しく罰則が整備されました



○運転中のながらスマホ

- ・スマートフォンなどを手で保持して、自転車に乗りながら通話する行為、画面を注視する行為が新たに禁止され、罰則の対象になりました。
 - ※ 違反者は、「6カ月以下の懲役又は10万円以下の罰金
 - ※ 交通の危険を生じさせた場合は、「1年以下の懲役又は30万円以下の罰金

○酒気帯び運転およびほう助

- ・自転車の酒気帯び運転のほか、酒類の提供や同乗・自転車の提供者に対して新たに罰則が整備されました。
 - ※ 違反者は、3年以下の懲役又は50万円以下の罰金
 - ※ 自転車の提供者は、3年以下の懲役又は50万円以下の罰金
 - ※ 酒類の提供者・同乗者は、2年以下の懲役又は30万円以下の罰金

自転車運転中のながらスマホ、酒気帯び運転は、
自転車運転者講習制度の対象になります！！



自転車運転者講習制度

自転車の運転に関し、交通の危険を生じさせるおそれのある一定の違反（危険行為）を過去3年以内に2回以上摘発された者は講習制度の対象となります。

※ 危険行為

信号無視、指定場所一時不停止、遮断踏切立入り、安全運転義務違反、通行区分違反等

※ 受講命令違反

命令を受けてから、3カ月以内の指定された期間内に受講しないと5万円以下の罰金

飯塚警察署 ☎0948-21-0110

休日在宅当番医のご案内 (診療時間 9時～17時)

【凡例】(内)…内科、(小)…小児科、(外)…外科、(整)…整形外科、(リ)…リハビリテーション科、(耳)…耳鼻咽喉科、(胃)…胃腸科、(胃内)…胃腸内科、(消)…消化器科、(消内)…消化器内科、(消外)…消化器外科、(循)…循環器科、(循内)…循環器内科、(腎)…腎臓内科、(糖内)…糖尿病内科、(呼)…呼吸器科、(皮)…皮膚科、(脳)…脳神経外科、(神)…神経内科、(泌)…泌尿器科、(肛)…肛門科、(眼)…眼科、(産)…産婦人科、(婦)…婦人科、(ア)…アレルギー科、(総)…総合診療科、(放)…放射線科

2月9日 日	飯塚市横田 649-10 こどもクリニックもりた (小) 0948-26-6650	飯塚市吉原町 6-1 小川内科・循環器内科 (内)(循内) 0948-22-2010	飯塚市南尾 400-1 宮嶋耳鼻咽喉科 (耳) 0948-28-3347	飯塚市楽市 243-11 三宅脳神経外科病院 (脳) 0948-25-5050	嘉麻市中益 420-1 鎌田病院 (内)(外) 0948-57-3522
2月11日 火・水	飯塚市吉原町 537 いづかこども診療所 (小) 0948-80-5630	飯塚市宮町 1-8 梶原クリニック (内)(脳) 0948-24-2312	飯塚市吉原町 1-9 豊永医院 (胃)(肛) 0948-22-5423	飯塚市楽市 131-1 松口循環器科・内科医院 (内)(循) 0948-26-0800	嘉麻市鴨生 94-29 菊原内科クリニック (内) 0948-43-1005
2月16日 日	飯塚市新飯塚 18-12 津川診療所 (小) 0948-22-1466	飯塚市有井 355-12 兼田循環器内科医院 (内)(循) 0948-82-3456	飯塚市枝国長浦 666-48 前田眼科クリニック (眼) 0948-43-3558	飯塚市忠隈 380 宮嶋医院 (内)(小) 0948-22-1477	嘉麻市鴨生 192 馬郡医院 (内)(小) 0948-42-0107
2月23日 日・水	飯塚市菰田西 1-4-3 近藤医院 (内)(小)(消) 0948-22-2899	飯塚市横田 770-3 共立病院 (内) 0948-22-0725	飯塚市菰田西 3-6-1 はた眼科 (眼) 0948-43-8871	飯塚市飯塚 6-1 田中耳鼻咽喉科医院 (耳) 0948-29-8474	嘉麻市鴨生 532 西野病院 (内)(外) 0948-42-1114
2月24日 月・振替	飯塚市潤野 855 二宮医院 (内)(小) 0948-22-3272	飯塚市花瀬 87-1 児嶋病院 (内)(外)(脳) 0948-22-1498	飯塚市本町 1162-8 長谷川整形外科医院 (整) 0948-23-0035	飯塚市高田 972-1 青山医院 (内) 0948-22-6328	嘉麻市下山田 423 平塚医院 (外) 0948-52-0320
3月2日 日	飯塚市相田 262-3 林医院 (内)(小)(胃)(呼) 0948-22-5333	飯塚市目尾 1256-14 坂本医院 (内)(小)(皮) 0948-21-0076	飯塚市伊岐須 640-1 ふくはだ皮膚科クリニック (皮) 0948-26-2277	飯塚市堀池 254-2 麻生耳鼻咽喉科クリニック (耳) 0948-28-1122	嘉麻市大隈町 1118-3 吉原医院 (内)(外) 0948-57-0355

医療機関、診療科等が変更となったり、やむを得ず休診となる場合がありますので、当日の新聞紙面または飯塚医師会のホームページをご覧ください。医療機関へ連絡していただき、今一度ご確認をお願いします。



医療 あれこれ

テーマ：～地域の救急体制を守る～



飯塚市立病院
医療技術部

救急救命士
なかもと てつお
仲本 徹男

救急救命士は令和3年10月に改正救急救命士法が施行され、救急救命士の働く場が救急車内だけでなく病院内まで広がりました。飯塚市でも数カ所の病院で救急救命士が活躍しています。病院で働く救急救命士は消防職の救急救命士と同様に、医師の指示の下で医療行為を行うことができます。また、患者様の血圧や脈拍測定、身体観察、心肺停止に対しての心臓マッサージや気管挿管、点滴の確保、薬剤投与などの救急処置や、病院の救急車を使用した搬送業務など、幅広い業務を行うことが可能です。こうした救急の知識を十分に発揮出来ることから、病院内でも活躍が大いに期待できます。

当院の病院救急車は令和5年9月に運用を開始して、1年が経過しました。病院から高齢者施設等へ出向く『お迎え搬送』の出動要請は増加傾向にあり、令和6年度は

200件程度になるペースで推移しています。高齢者福祉施設等からのニーズは、今後より一層高くなると考えています。

そのような中で私たちは、福岡県病院救急救命士連絡協議会という名称で令和4年より活動を開始し、福岡県の病院で勤務する救急救命士の役割や今後の動きなど皆で共有しています。今回、当院が事務局を務める第5回 Hospital paramedics workshopが、飯塚病院で開催され、飯塚市内の飯塚病院・飯塚市立病院・児嶋病院の3医療機関を含む福岡県下10の医療機関の救急救命士が参加し、医師、看護師を含む約30人が集い、活発なディスカッションが行われました。

今後も継続的に活動を行い、病院で勤務する救急救命士が市民の方々に認知されるよう努めてまいります。

【飯塚市立病院よりお願い】

※初診の方は、かかりつけ医より紹介状を持参していただくようお願いいたします。

※正確な薬剤情報や特定健診情報を取得・活用することができる、マイナ保険証の利用にご協力をお願いいたします。

飯塚市民のマイナンバーカードの申請 及び交付の休日窓口を開設します！

日時：2月15日(土) 受付時間 9:00～16:00

場所：飯塚市役所 1階 市民課

◎休日窓口開設日に限り、交付場所（交付通知書「ハガキ」に記載）が本庁以外の方も飯塚市役所市民課窓口でお受け取りができます。

◎マイナンバーカードの申請に必要なもの（有効期限内のもの）

本人確認書類（Aのうち1点、またはBのうち2点）

A 運転免許証、パスポート、住民基本台帳カード（顔写真付き）など

B 資格確認書（健康保険証）、介護保険証、年金手帳、子ども医療証、親子健康手帳（母子健康手帳）など

顔写真は窓口で無料で撮れます。



※通知カードをお持ちでなくても申請できます。

●問合せ 飯塚市役所 市民課 (☎0948-96-8210)

住民票や税証明書などをコンビニですばやく取得！ 3月・4月は窓口が混雑するため、コンビニ交付が便利です！

コンビニ交付では、全国の提携しているコンビニで、マイナンバーカードを用いて住民票の写しなど、下記の各証明書を取得することが可能です。

取得には、利用者証明書用電子証明書の暗証番号（数字4桁）の入力が必要です。

利用可能時間	サービス可能店舗	取得可能な証明書
6時30分～23時 (②・③のみ平日9時～17時)	・セブン-イレブン ・ローソン ・ファミリーマート ・ミニストップ など	①住民票の写し ②戸籍全部事項証明書 ③戸籍の附票の写し ④印鑑登録証明書 ⑤課税(非課税)・所得証明書 などの税関係証明書

※①、②、③については、現在の証明書のみ取得可能です。除票や古い戸籍は取得できません。

※②、③は、飯塚市に本籍がある方のみ取得可能です。なお、住所地が飯塚市でない方は、事前に利用者登録が必要です。

※⑤については、現年度分のみ取得できます。過年度分は取得できません。

コンビニ交付にて交付した証明書は、返金や交換ができませんので、ご希望の証明書が取得可能かどうかは、事前にご確認のうえご利用をお願いします。

●問合せ 飯塚市役所 市民課 (☎0948-96-8210)

図書館だより

飯塚市立図書館キャラクターぼたぼん



休館日のお知らせ

【飯塚】3日・10日・16日☐・25日☒
 【ちくほ・庄内・穂波】
 3日・10日・17日☒
 【頼田】土・日・祝

野菜づくりのコツと裏ワザ

病害虫の対策について

と き 2月20日☐ 10時半～12時
 場 所 ちくほ図書館
 定 員 20人程度(先着順)
 講 師 佐藤 圭氏(農山漁村文化協会)
 申込・問合せ ちくほ図書館 2月1日☐ 9時半～

郷土を学ぼう講座

長崎街道・冷水峠の旅人・紀行文に学ぶ江戸時代の旅と文化観光

と き 3月5日☐ 10時半～12時
 場 所 ちくほ図書館
 定 員 20人(先着順)
 講 師 竹川 克幸氏(日本経済大学 教授)
 申込・問合せ ちくほ図書館 2月4日☒ 9時半～

バリアフリー映画上映会

と き 3月2日☐ 14時半～16時半
 場 所 イイツカコミュニティセンター 3階セミナー室
 内 容 『ある閉ざされた雪の山荘で』
 定 員 30人(先着順)
 申 込 2月4日☒ 9時半～
 飯塚図書館にて整理券を配布
 問 合 せ 飯塚図書館

飯塚図書館 リサイクル市

図書館で役目を終えた本・雑誌をご提供

と き 3月20日☐～23日☐
 場 所 イイツカコミュニティセンター 2階展示ホール
 問 合 せ 飯塚図書館

イイツカコミュニティセンターの改修工事に伴い、令和7年5月より飯塚館は休館となる予定です。

飯塚市立図書館に関する「もっと知りたい!」はこちら

飯塚市立図書館
 ホームページ
www.iizuka-library.jp



公式 X(旧 Twitter)
 「ぼたぼんのつばやき」
 @iizukacity_lib



公式 Instagram
 iizuka_library_official



飯塚図書館 (TEL0948-22-5552/Fax0948-22-5770) 9時半～19時
 ちくほ図書館 (TEL0948-72-3849/Fax0948-72-3854) 9時半～18時
 庄内図書館 (TEL0948-82-4155/Fax0948-82-2188) 9時半～18時

穂波図書館 (TEL0948-29-1172) 9時～17時
 頼田図書館 (TEL0948-92-3760) 9時～17時
 ☒: info@iizuka-library.jp

※イベントは中止となる可能性があります。最新の情報はホームページでご確認ください。

無料相談コーナー(2月)

相談内容	予約	とき	ところ	申込み・問合せ	
夜間納税相談 (納付受付、口座振替、納税に関する相談など)	不要	6日・13日☐ 17時15分～19時 20日・27日☐ 17時15分～20時	税務課 (☎0948-22-5525)	※今月の納期は「国民健康保険税」です。	
女性のための	女性弁護士による 法律相談	要	13日・27日☐ 13時～16時	飯塚市役所本庁 男女共同参画推進センター サンクス (☎0948-22-7058)	
	女性相談員による 一般相談	優先	5日・12日・19日・26日☐ 13時～16時		
	女性相談員による 職場の悩み相談	要	5日☐ 10時～正午		
	女性相談員による 就業支援相談	要	20日☐ 10時～正午		
行政相談 (行政に関する苦情、意見・要望など)	不要	13日☐ 13時～15時 19日☐ 13時～15時	市民交流プラザ 飯塚市役所本庁	市民活動支援課 (☎0948-96-8259)	
法律相談 ※年度(4～3月)で1人1回30分 (相続、離婚、借金、交通事故など)	要	平日13時～16時 毎週木曜日17時～19時	飯塚法律相談センター(☎0948-28-7555) 飯塚市役所本庁	市民活動支援課 (☎0948-96-8259)	
くらしの手続き無料相談会 (成年後見制度、相続、官公庁署への許認可申請手続など)	不要	28日☐ 13時～16時	飯塚市役所本庁	市民活動支援課 (☎0948-96-8259)	
法テラス無料法律相談会 (※予約の電話の際に要件等を確認します)	要	20日☐ 13時～16時(相談時間30分)	福岡法務局 飯塚支局	法テラス福岡 (☎050-3383-5502)	
専門家による外国人無料相談会 (外国人ビザ、雇用、国際結婚など)	不要	18日☒ 13時～16時	飯塚市役所本庁5階 北会議室	国際政策課 (☎0948-96-8507)	
年金相談	要	4日・25日☒ 10時～正午、13時～16時	立岩交流センター	直方年金事務所 (☎0949-22-0891)	
精神障がい者家族相談員による相談会	不要	8日☐ 13時半～16時	サン・アビリティーズ いづか	いづみ会 (☎090-5386-4116)	
人権について	人権相談出張窓口	6日・20日☐	10時～正午 14時～16時	筑穂人権啓発センター 穂波人権啓発センター	人権・同和政策課 人権相談ダイヤル ☎ 0948-43-4764
		10日☐	10時～正午 14時～16時	庄内交流センター別館 頼田交流センター	FAX 0948-23-7048
人権相談	要	平日8時半～17時15分	飯塚市役所本庁4階	☎/FAX 0948-24-7582	
	不要	平日8時半～17時	NPO法人人権ネットいづか		

エコ工房 2月・3月環境教室案内

(募集人数や持参品、対象年齢等の詳細は下記までお問合せください。)



日時	教室名	内容	定員	材料費 (参加費含む)	申込期限
2月15日 10時～正午	折り紙教室	不要な紙やチラシで折り紙をしましょう。	10	1セット 100円	2月11日 ☒
2月18日 10時～15時	クラフトバンドかご作り	紙製のクラフトバンドでかごを作りましょう。 ※全2回で完成、2回目は25日☒の予定です。	10	1個 1600円	2月13日 ☒
2月23日 10時～正午	指編みマフラー作り	指編みでマフラーを編みましょう。	10	1個 300円	2月19日 ☒
3月2日・4日 10時～正午	子ども服交換会	サイズが合わない子ども服を交換しましょう。	-	無料	当日可
3月9日 10時～正午	自然体験プログラム おでかけ「いいねん！」	レキシ+いいねん! 目尾炭坑跡のお話といきものさがし。 ※小学生以上対象、保護者同伴	30	無料	3月7日 ☒
3月11日 10時～正午	牛乳パックで石鹸作り	牛乳パックを利用して、 廃食油から石鹸を作りましょう。	10	1セット 300円	3月6日 ☒

シェアデイ
(エコ工房開放日)
2月21日☒ 9時～15時

※ぞうり編み器やミシン、工具、調理器具(ガス代別途1人100円)など、ご希望に応じて無料で使えます。
○参加費100円(お茶、保険代)
●事前予約なしでどなたでも参加できます。9時～15時の間であれば、ご都合のよい時間からお好きな時間帯まで。
☆お友達と、夏はクーラー冬は暖房といったエネルギーのシェアに、また、情報のシェア(おしゃべり)だけでもどうぞ!



※申込期限前でも、定員になり次第、参加の申込受付を終了させていただきます。

※詳しくはエコ工房ホームページ (<http://eco-kobo.com>) をご覧ください。

●申込み・問合せ 飯塚市リサイクルプラザ エコ工房 飯塚市吉北 118-2 (☎/Fax 0948-22-5679)

※休館日(毎週月曜日・毎月第三日曜日) 受付時間(am10:00～pm5:00)



市民交流プラザ 2月イベント

あいタウン2階(☎0948-21-6711)
毎週水曜日休館

日	名称/時間	内容/問合せ先
9日☒	パソコンつながり会(ゆうゆうコース) /13時～16時	パソコンゆうゆうコース!お正月の写真などをいろいろと楽しもう!! パソコンは持参。資料代500円/パソコンつながり会 三上(☎0948・28・7860)
11日☒	パソコン・スマホ初級者質問会 /10時半～12時半	パソコン・スマホ初級者の質問会。要予約。無料 /楽々ばそこん 高松(☎090・4775・0395)
13日☒ 27日☒	遺言・相続等よろず相談 /10時～13時	遺言・相続等の心配事や手続きについての専門家による無料相談。予約不要(先着順) /飯塚市高齢者あんしんサポート 松岡(☎0948・26・0555)
13日☒	行政相談 /13時～15時	行政に関する苦情、意見、ご要望などご相談ください。 /市民活動支援課(☎0948・96・8259)
15日☒	英語で楽しく話しませんか /14時～16時	限られた時間内に自分の考えを英語で伝える練習。見学無料 /飯塚トーストマスターズ 荒川(☎090・6429・5379)
16日☒	パソコンつながり会(スマ・タブ研修会) /13時～16時	シニアとミセスの為のスマホ・タブレット研修会!スマ・タブでシニアの為の 必須アプリを楽しもう!!スマホ・タブレットは持参。 資料代500円/パソコンつながり会 三上(☎0948・28・7860)



飯塚市の人口と世帯(前月比)

※住基と外国人の合計人口・世帯数

総人口	124,118	(-57)
男	59,298	(-8)
女	64,820	(-49)
世帯数	64,179	(-25)

令和6年12月末現在

会場	開催日程
飯塚	施設改修に伴い、本場開催はありません。(～6月下旬頃まで)
浜松	6日☒～ 11日☒☒ SG第38回全日本選抜オートレース
	16日☒～ 19日☒ 普通開催
山陽	15日☒～ 17日☒ 普通開催(ナイター)
	20日☒～ 24日☒☒ GIスピード王決定戦
川口	28日☒～ 3/4日☒ 普通開催(ナイター)
	3日☒～ 5日☒ 普通開催
伊勢崎	25日☒～ 28日☒ 普通開催
	12日☒～ 15日☒ 普通開催

飯塚オート開催日程

2月

まちの話題

市内で行われたイベントや活動などを掲載しています。



飯塚初ドラフト1位プロ野球選手誕生!

12月13日、今年のプロ野球ドラフト会議で北海道日本ハムファイターズからドラフト1位指名を受けた飯塚市出身の柴田獅子選手(福大大濠高校3年)が飯塚市役所を訪問、武井市長に入団報告を行いました。

柴田選手は、「来年1月から始まる新人合同合宿に早く行きたい。ここからが本当のスタートです。」と1ヶ月後の新生活への期待に胸を躍らせていました。



冬も歩いて健康に!「コーすけウォーキング」開催

12月7日、飯塚市では初開催となる「コーすけウォーキング飯塚」が開催され、集まった約300人の参加者が武井市長の掛け声で市役所を出発しました。

元HKT48の田中菜津美さんも参加された今回のイベントには、完歩後に参加賞の配付や健康チェックができるブースも用意されており、参加者の皆さんは冬の「健康」な一日を満喫していました。



上地選手が総合せき損センター1日院長を務めました

12月23日、パリ・パラリンピック女子テニスシングルス・ダブルス金メダリストの上地結衣選手が、総合せき損センターの1日院長となり、患者の皆さんと触れ合うイベントが開催されました。

午前は握手やサイン色紙の提供、金メダルに触れられる「院内回診」、午後は「車いすテニス体験会」が行われ、患者の皆さんは笑顔に溢れていました。



市役所本庁舎に門松と今年の干支へビの飾りつけ

12月14日、地元鋼材リース会社会長である濫田繁晴様から、門松と来年の干支にちなんだへビの飾りつけを寄贈いただきました。

「市役所を訪れた方に喜んでもらいたい」という思いから寄贈された門松とへビの飾りつけは、令和7年1月中旬頃まで本庁舎正面玄関前に飾られ、来庁者の皆さんに元気を届けてくれました。

飯塚市内で撮影した風景写真を募集します。

飯塚市では地域の魅力を発信していくため、皆さまが撮影した飯塚市内の写真を下記のとおり募集します。お寄せいただいた写真の中から、毎月1枚を「広報いづか」にて掲載いたします。

- 募集する写真：飯塚市内で撮影した風景写真
- 応募期間：随時募集

◎電子申請(右記QRコード)でご応募できます。



師走の故郷を飾る虹

撮影場所：伊川

撮影日：令和6年12月16日

撮影者：辻塚 隆

今月の
飯塚市の風景

vol. 065

まちの話題

市内で行われたイベントや活動などを掲載しています。



「紺綬褒章」受章伝達式が行われました

公益のために私財を寄附した方々に対して国から授与される「紺綬褒章」にて、信金中央金庫様が飯塚市への寄附実績が評価され、紺綬褒章を受章されました。12月16日に関係者が来庁、褒章伝達式が行われました。



「令和6年秋の叙勲」にて旭日単光章を受章

タカハ機工株式会社取締役会長の久大保泰輔様が、令和6年秋の叙勲「旭日単光章」を受章され、12月16日に久大会長が来庁、武井市長に喜びの報告を行いました。「地域で頑張っている企業の皆様の励みになれば嬉しい」と話されていました。

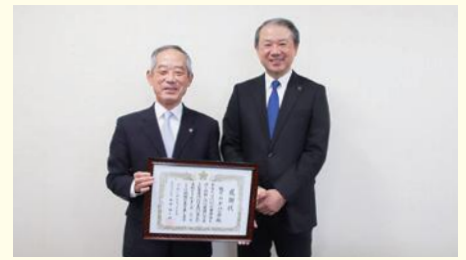

「河川功劳者表彰」にて福岡県知事表彰を受賞

河川の機能保全や改善に関する功績が顕著な個人並びに団体に贈られる河川功劳者表彰で、龍王・山・里・川の会様が福岡県知事表彰を受賞し、11月28日に事務局長の井手克行様が来庁、武井市長に受賞報告を行いました。

HAPPY BIRTHDAY はじめてのお誕生日 2月

電子申請（QRコード）にてお申込みください。

問合せ 情報管理課情報発信係（☎0948-96-8541）

◆定員：8人(先着順)

◆受付：誕生日前月1日8時半～1週間後の17時まで

※1日が土・日・祝日・年末年始の場合は、翌開庁日から1週間後の17時まで。

※写真は紙面に合わせ適宜トリミングを行います。ご了承ください。



楽市

田川 たがわ
一輝 いつき
ちゃん



5日

お誕生日おめでとう！すくすく元気に育ってね！たくさん遊ぼうね！

小正

平山 ひらやま
誌穂 しほ
ちゃん



10日

にぎやかなお姉ちゃん達に囲まれていつも楽しいね！1歳おめでとう♡元気に育ってね！

楽市

幸村 こうむら
采空 さく
ちゃん



14日

お姉ちゃんと仲良くすくすく大きくなってね♡

多田

田原 たはら
逢 あお
ちゃん



16日

お誕生日おめでとう！！あおの笑顔が大好き♡これからもすくすく育ってね！

鯨田

澤田 さわた
匡 たすく
ちゃん



24日

病気に負けず元気に育って、一緒にマイクラしよーね！いにより

伊岐須

吉村 よしむら
翔瑠 あお
ちゃん



27日

お誕生日おめでとう。これからも2人で仲良く楽しく過ごしてね。大好きだよ。

広告

広告

永代供養専用 新区画オープン！

樹木葬60万円～

ペットと入れる永代供養墓もあります！

ゆめタウン飯塚より
車で25分

当苑の永代供養墓は
全て墓じまい無料



「ありがとう！開苑30周年！」

ささぐり極楽霊苑

SASAGURI GOKURAKU REIEN



0120-81-5969

福岡県糟屋郡篠栗町

大字津波黒字極楽111-1

■定休日:毎週水曜日

●事業主体 / (公財)篠栗極楽苑

●代表理事 / 上戸 浩介

●経営許可番号 / 6生衛第139号の7(平成6年11月1日許可)



広告

筑豊住建 & タカラ
リフォーム&リノベーション
相談会

日時 2月8日(土)・9日(日)
 10:00~17:00

会場 タカラ筑豊ショールーム
 飯塚市弁分61-1
 TEL0948-23-9100

1982年創業の経験と実績
 株式会社 **筑豊住建**
 飯塚市片島2-5-10 筑豊住建 検索

☎0120-28-3323

広告

医療保険で、
自宅や施設で
マッサージが
受けられます。

※マッサージを希望される場合、
 医師の同意が必要です。

飯塚店/飯塚市横田821-4 ☎0120-92-7474

あなま・マッサージ
福の神
 治療院

広告

シロアリ調査見積り無料

ANTOSS 日本しろあり対策協会正会員

アントス株式会社

飯塚市上三緒172-1 TEL 0948-29-3535
 http://antoss.jp アントス 飯塚市 検索

☎0120-888-498

広告

総合土木・解体業
 (家・納屋 解体 見積り無料)
 造成工事

さかえ
栄建設
 有限会社

代表取締役 前山 幸一
 飯塚市大分1438-2
 TEL(0948) 72-4566 (代表)

広告

これが我が家のお葬式

Sakura
 家族葬のさくら

飯塚市鯉田2310-189 (200号線添い)
 TEL0948-22-8880

安心の明朗会計 費用プランにコミコミ価格

広告

おかげさまで39年 信頼と実績 施工実績10,000件
住まいのことならおまかせ下さい。

◆オール電化システム◆水廻りのリフォーム◆室内の段差解消、手摺の取付等々

増築 改築
 改装 修繕

見積り無料

(株)三協増改築センター

飯塚市目尾657-3 (三協技建(株)内) ISO9001:2015 認証取得
 TEL(0948)24-8888 三協増改築センター 検索

広告

エコキュート買い替え
キャンペーン!!

まずはお気軽に
 お電話を!!

■三菱エコキュート 370L
 フルオート SRT-S376A
 浴室・台所リモコン・脚部カバー付

メーカー希望小売価格
 1,301,850円 (税込) **40.7万円** (税込)

工事費目安 **7.7~9.9万円** (税込) ※工事費はエコキュートからエコキュートに取替をした場合です
 ★搬入・設備工事・電気工事・既設撤去処分全て含む

故障しても 取替えまでガス給湯器で対応します!

■営業所/直方・福岡・北九州・唐津 ☎0948-22-2119
龍王ガス株式会社 龍王ガス 検索

広告

児童クラブ支援員 大募集

子どもと一緒に笑顔になれるお仕事です

NPO法人飯塚市青少年健全育成会連絡協議会

☎飯塚市伊岐須869-1
 ☎0948-52-5501

ご興味のある方は
 お気軽にお電話下さい。
 (受付9:30~18:00)

二次元コードを読み込み、詳細な情報をご確認ください。↑

広告

新商品の雑貨が入荷中!
 詳しくは、**Instagram**にて→

Instagram Follow Me!!
 @ガーデニングショップ四季の里

植木・花苗・雑貨やオリジナル雑貨など満載♪
 朝倉方面へお越しの際は、ぜひ当店へ♪

ドライブコースはピッタリ♪
 ★ピンクの看板が目印★

気ままにおさんぽ

四季の里
 ガーデニングショップ
 (店舗住所) 福岡県朝倉市三奈木3412
 【HP】 http://www.shikinosato.com/
 【実店舗】 TEL 0946-28-7525
 水曜定休 FAX 0946-22-3306

甘本公園 センチュリー ギャラリー イオン甘本 甘本IC 大分自動車道 水曜定休 八丁トンネルより約20分 大分方面へ 朝倉IC

広告