

FUKUOKA 真ん中旅。 *Fukuoka Mannakatabi*

シーンで選ぶ観光ツアーガイド

九州の玄関口、
JR博多駅から始まる
魅力たっぷりの
飯塚市・嘉麻市・桂川町
をめぐる旅。

FUKUOKA 真ん中旅。 *Fukuoka Mannakatabi*

シーンで選ぶ観光ツアーガイド

気まま旅

初版 第1刷 2020年3月発行
第2版 第1刷 2022年12月発行

お問い合わせ

一般社団法人 飯塚観光協会
Iizuka Tourism Association

☎ 0948-22-3511

福岡県飯塚市吉原町6-1
あいタウン2F

📄 飯塚観光協会HP

飯塚市観光



一般社団法人 嘉麻市観光まちづくり協会
Kama City Tourism & Town Development Association

☎ 0948-43-3680

福岡県嘉麻市牛腰883-1
バス来る嘉麻内

☎ 080-5270-5189

福岡県嘉麻市上白井328-1
道の駅うすい内

📄 嘉麻市観光まちづくり協会HP

嘉麻市観光



飯塚市・嘉麻市・桂川町 広域観光連携事業

飯塚市商工観光課 TEL.0948-22-5517 嘉麻市産業振興課 TEL.0948-42-7452 桂川町産業振興課 TEL.0948-65-1106



Fukuoka Mannakatabi

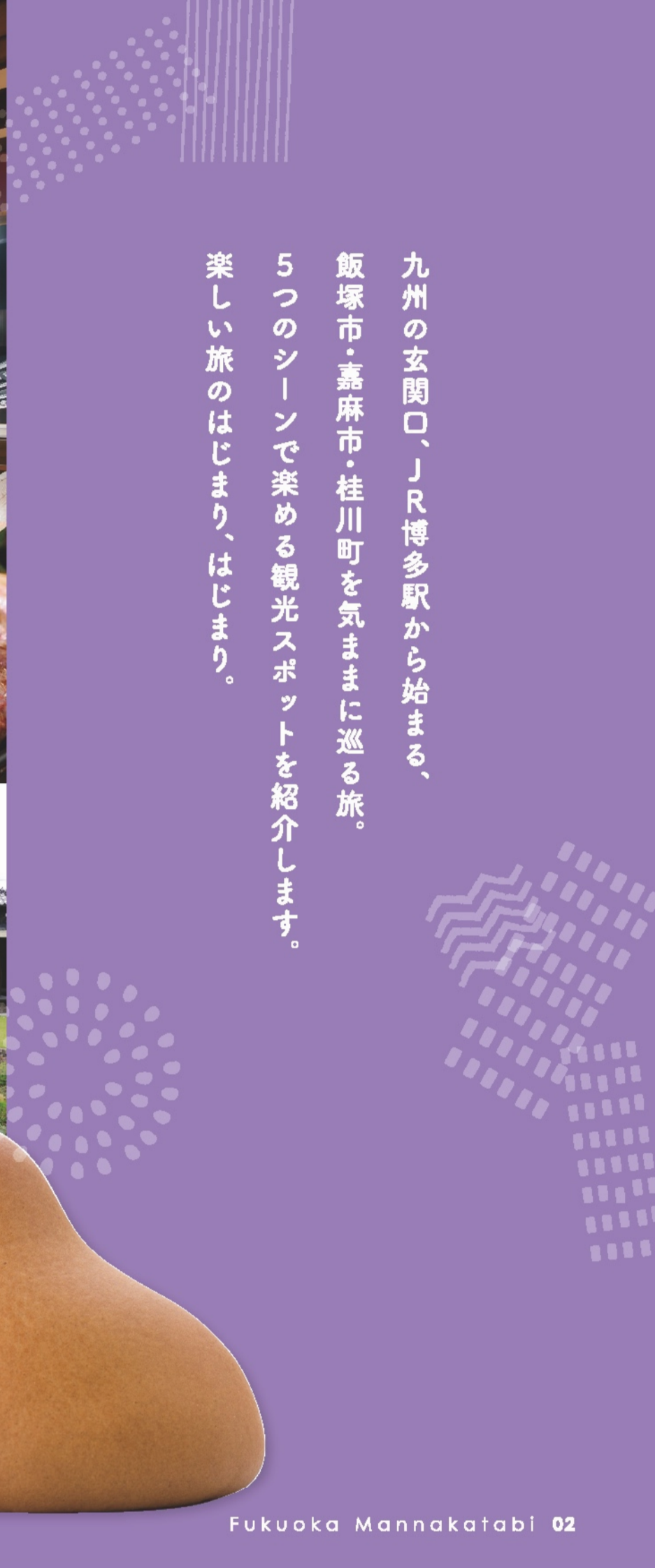
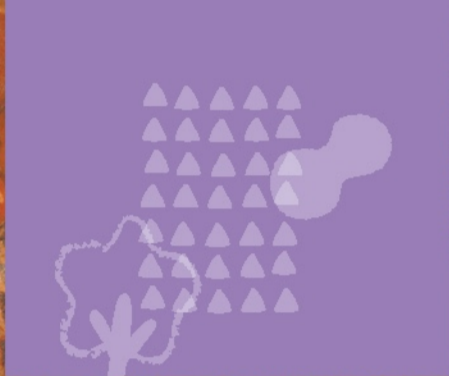

九州の玄関口、JR博多駅から始まる、
 飯塚市・嘉麻市・桂川町を気ままに巡る旅。
 5つのシーンで楽しめる観光スポットを紹介します。
 楽しい旅のはじまり、はじまり。

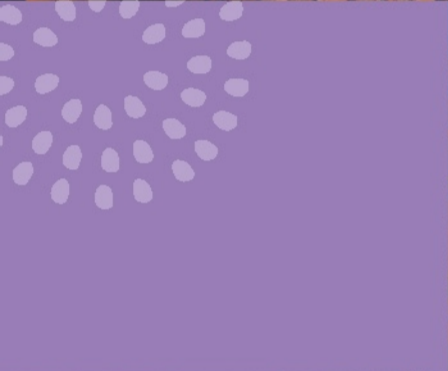

FUKUOKA 真ん中旅。 Fukuoka Mannakatabi

シーンで選ぶ観光ツアーガイド

福岡市内からほんの1時間ほど足を延ばすと、豊かな自然に囲まれた魅力あふれる街、飯塚・嘉麻・桂川地区があります。歴史ある建築物や史跡、清らかな水から育まれた農・畜産物やお酒、そして、老舗の銘菓をはじめ昔から盛んに作られているスイーツの数々など「見て・食べて・楽しんで」一日中過ごしていただけるスポットをご紹介します!!



飯塚市歴史資料館

飯塚市歴史資料館は、国から重要文化財に指定された立岩遺跡の出土品をはじめ、旧石器時代から近代に至る貴重な出土品、民俗・歴史・石炭資料など約1500点を展示しています。
飯塚市粕の森959-1 ☎0948-25-2930
営)9:30~17:00(入館は16:30迄) 休)水曜日



忠隈のボク山・嘉穂劇場

炭鉱町として発展した飯塚にその時代の面影を残す「ボク山」と江戸情緒あふれる歌舞伎様式の芝居小屋「嘉穂劇場」を車窓から見学できます。
【嘉穂劇場】
飯塚市飯塚5-23 ☎0948-22-0266
※現在閉館中。建物外観のみ見学可。

今も生き続ける
筑豊の芝居小屋



日鉄二瀬中央抗跡

日鉄二瀬鉱業所本部中央抗跡には、門柱と操業当時の石版写真があります。
飯塚市枝国666-48
☎0948-22-3511



巻き上げ機台座

筑豊地方でも最大級の巻き上げ機台座で、大正時代に作られ蒸気力で稼働していました。旧経営者の中島徳松の別邸「養和館」だった建物は、三菱系のダイヤ機械飯塚製作所の「中野倶楽部」として門と屏のみ残っています。
飯塚市平恒460-8
☎0948-22-3511

懐古スポット

炭鉱の遺構と旧上山田線廃線跡をたどる
かいこ



旧伊藤伝右衛門邸

旧伊藤伝右衛門邸は、筑豊の炭鉱王と呼ばれた伊藤伝右衛門と歌人柳原白蓮が過ごした邸宅です。明治期に建てられ大正期、昭和初期に増改築された近代和風建築物と国の名勝に指定された回遊式庭園を見学できます。
飯塚市幸袋300
☎0948-22-9700
営)9:30~17:00(入館は16:30まで)
休)水曜日(祝日は開館)、12月29日~1月3日



平恒駅跡

上山田線の廃止に伴い、廃駅となった「平恒駅」と「大隈駅」跡地ではそれぞれ駅名標があります。
平恒駅跡:飯塚市南尾292
大隈駅跡:嘉麻市牛腰1964



三井山野鉱業学校練習坑道跡

三井山野鉱業学校は山野炭鉱の中堅技術者育成を目的とした学校で、この練習坑道は木枠組や採掘などの実習、坑内火災などの災害救助の訓練に使われていました。
稲築町制40周年記念公園 嘉麻市平997
☎0948-42-7452(嘉麻市産業振興課観光PR係)



熊ヶ畑駅跡

山田川の橋梁(百々谷)~熊ヶ畑駅跡までの道路沿いは残っている線路を見ることが出来ます。上山田線は、福岡県飯塚市の飯塚駅から田川郡川崎町の豊前川崎駅までを結んでいた九州旅客鉄道の鉄道路線で、1988年9月1日に廃止されました。
嘉麻市熊ヶ畑2131-1
☎0948-53-1181
(嘉麻市山田支所市民協働係)

春と秋には
トロッコフェスタ
が開催されます!

施設情報

施設名	対象者	料金	定休日	営業時間	駐車場
飯塚市歴史資料館	一般(団体20名以上)	230円(160円)	水曜日	9:30~17:00	大型可(無料)
	高校生(団体20名以上)	110円(70円)			
	小中学生(団体20名以上)	50円(30円)			
	2歳以下	無料			
九州りんご村	—	入場無料 りんご狩り 1kg 680円	不定休	【夏季】 10:00~18:00 【冬季】 10:00~17:00	大型可(無料)
ゆのうら体験の社	調理室(1時間)	5,000円	水曜日	8:30~17:15	中型可(無料)
	研修室(1時間)	300円			
古野農場(食事&体験)	団体(30名まで)	2,000円~	繁忙期	要相談	ゆのうら体験の社 中型可(無料)
筑穂牛と季節料理 あかね荘	団体(45名まで)	3,500円~	不定休	要相談	大型可(無料)
瑞穂菊酒造株式会社	団体(30名まで)	未定	不定休・繁忙期	要相談	なし
旧伊藤伝右衛門邸	高校生以上(団体20名以上)	310円(250円)	水曜日	9:30~17:00	大型可(無料)
	小中学生(団体20名以上)	100円(80円)			
嘉穂劇場 ※現在閉館中。建物外観のみ見学可。	—	—	—	—	大型可(500円)
王塚装飾古墳館	大人(団体20名以上)	330円(270円)	月曜日	9:00~16:30	中型可(無料)
	中高生(団体20名以上)	160円(130円)			
	小学生(団体20名以上)	110円(80円)			
長崎街道内宿展示館 ※現在閉館中。建物外観のみ見学可。	—	—	—	—	大型可(無料)
内野宿長崎屋 ※現在閉館中。建物外観のみ見学可。	—	—	—	—	大型可(無料)



九州りんご村・博光園

周見山中腹の斜面約10ヘクタールを利用し、有機質肥料による土づくりや減農薬栽培を行っている果樹地区で、りんご狩りをお楽しみいただけます。

高崎市黒尾1828 ☎0948-57-1318
 営)【夏季】10:00~18:00、【冬季】10:00~17:00
 休)不定休 寒6月上旬~11月下旬まで閉園(期間中は無休)



九州りんご村のりんごは、産地15歳以上!



野上ファーム

桂川町の自然あふれる環境と綺麗な水を使用し、お米、オーガニック野菜、エディブルフラワー、ハーブを栽培・販売しています。大地の恵みを生かした農産物を、五感(香り・色彩・食感・手触り・味)でお楽しみください。発送も行っております。

福岡県東郷郡桂川町大字瀬ノ端4653番地(「ゆのうら体験の社」裏)
 ☎090-1165-2252

自然に浸る、心ほぐれる。 大地の恵み 満喫スポット



NOGAMI FARM
NUS
 UPHILL STORE

OPEN

every Saturday
 1・3・5 Sunday

10:00~16:00

http://nogamifarm.com

maple(external store)
 revent.jp



八木山地蔵豆腐

八木山麓の頂上に立地し、のどかな自然の中で厳選された最高の素材と豊富な天然水を使って作られた豆腐専門店です。

飯塚市八木山860
 ☎0948-28-5613
 営)10:00~16:00
 休)全曜日(祝日は営業)

惣菜食べられない
 喉痛風、一定期間
 とクセになる!



合鴨産産古野農場

35年間化学肥料も農薬も除草剤も使わない、完全無農薬有機農業を行っている合鴨産産古野農場で、野菜を使った楽しい農食と季節の野菜収穫体験ができます。

高橋郡桂川町赤命824 ☎0948-65-2018
 営)9:00~18:00 休)無休



色・形・味
 自然の恵みが
 いっぱいです



鮭神社

鮭の名を想った
 全国でも珍しい
 神社です。

海の神の使いが鮭に姿を変えてお参りに来ると伝えられる、鮭の名を冠した全国でも珍しい神社。境内には鮭屋があり、毎年12月に鮭鮭祭(けんけいさい)が行われます。

高崎市大園542 ☎0948-62-5720(高崎市教育委員会文化財係)



農楽園八木山

農楽園八木山では、八木山で採れた農産物直売所、焼き立て石窯パン、ブルーベリー園、そば工房などが併設されています。

飯塚市八木山259
 ☎0948-25-3353

蒸飯が誇る、焼酎と出会う。 ほろ酔い蒸飯 酒蔵めぐり



大里酒造株式会社

1835年創業の老舗酒蔵。かつての益高城主・母里太兵衛にあやかった「黒田武士」をメインに様々な味わいを生み出しています。

高崎市大園551
 ☎0948-57-0059
 営)9:00~17:00
 休)年末年始

香りを高める
 食前酒として
 おすすめです。



瑞穂酒造株式会社

明治元年に創業して以来約150年、蔵元自ら社匠を努め手造りで真心こめた日本酒を造り続けています。販路ブランドのお酒「ボンデック」の試飲会もあります。

飯塚市天通375
 ☎0948-22-1050
 営)9:00~18:00
 休)年末年始、日・祝日は不定休

フルーティさと爽やかな
 甘みのバランスが
 とれた清涼な
 旨味が特徴です!



あかね荘

釘のブランド牛とも呼ばれる地元産「筑前牛」を、ステーキ、しゃぶしゃぶといったシンプルな調理法で提供しています。地元はもちろん遠方からもたくさんの食通が訪れます。

飯塚市山口611-2 ☎0948-72-0903
 営)11:30~22:00 休)不定休



寒北斗酒造株式会社

290年続く老舗酒蔵です。産物の一部は国登録有形文化財になっており、すっきりとした飲み口の日本酒を造り続けています。

高崎市大園町1036-1
 ☎0948-57-0009
 営)9:00~17:00
 休)年末年始

食中酒として
 おすすめです。





千鳥饅頭は不動の人気♪

千鳥屋本家

寛永7年創業。千鳥饅頭が有名です。本店裏に展示ルームを併設しています。

飯塚市本町4-21 ☎0948-22-0831
営)8:30~20:00 休)1月1日



ひよ子工場見学

飯塚発祥の「名菓ひよ子」は、飯塚から福岡へ、東京から全国へ知れ渡り多くの人に愛されています。ひよ子が出来上がるまでを見学した後ここでしか味わえない、出来立てのひよ子の試食があります。(要予約)

飯塚市楽市538-1(穂波工場)
☎0948-23-0745
営)9:00~17:00
休)日・水曜日

創生110年、変わらず愛される逸品



甘さと伝統の奥深さを堪能する。 シュガーロードスイーツ満喫スポット



数々のコンテストやイベントで活躍している飯塚高校製菓コースの先生や生徒さんたちと一緒にスイーツ作りを体験できます。(要相談・予約)
飯塚市立岩1224 ☎0948-22-6571



なんばん往来 本店(さかえ屋)

シュガーロード由来菓子「なんばん往来」限定品や九州の旬の厳選素材を使用した工房手作りスイーツが人気。長崎街道沿いの古い建物を移築したロマンあふれるカフェも併設。

飯塚市堀池128-1 ☎0948-26-0111 休)無休
営)9:00~20:00(カフェテリア10:00~17:00)



カカオ研究所

カカオ栽培から板チョコレートになるまで全ての工程を手がけ、余計なものを一切使用しないピュアなチョコレートが人気です。

飯塚市東徳前17-79
☎0948-21-1533
営)13:30~18:00
休)火曜日、水曜日、不定休



飯塚高校



菓子工房merci -メルシー-

地元の人たちが「もう一度食べたい」と笑顔になるようなお菓子が手作りされ、たくさん並んでいます。

旅のお土産に美味しいお菓子はいかがですか?
嘉穂郡桂川町豆田441-3 ☎0948-20-2220 営)10:00~20:00
休)火曜日



旧伊藤伝右衛門邸

旧伊藤伝右衛門邸は、筑豊の炭鉱王と呼ばれた伊藤伝右衛門と歌人柳原白蓮が過ごした邸宅です。明治期に建てられ大正期、昭和初期に増改築された近代和風建築物と国の名勝に指定された回遊式庭園を見学できます。毎年テーマによって飾られる座敷雛は、見る人を魅了してやみません。

飯塚市幸袋300 ☎0948-22-9700 営)9:30~17:00
(入館は16:30まで) 休)水曜日(祝日は開館)、12月29日~1月3日

毎年2~3月には20種の座敷一面に日本一の規模を誇る座敷雛がかざられます



道の駅うすい

新鮮な農産品や魚介類、米、嘉麻市のブランド牛「嘉穂牛」や菊などの花卉を販売しています。コーヒーやこだわりのパン、ケーキなどお食事も楽しめます。

嘉麻市上白井328-1
☎0948-62-4400
営)9:00~18:30
休)1月1~4日

風情ある街並みと史跡に触れる。 嘉飯桂地区よかとこスポット



王塚装飾古墳館

国の特別史跡に指定されている王塚古墳は日本を代表する装飾古墳です。王塚装飾古墳館では、石室や出土品の複製品を中心に、関係資料を常設展示しており、春と秋には隣接する王塚古墳が特別公開されます。

嘉穂郡桂川町寿命376
☎0948-65-2900
営)9:00~16:30
休)月曜日(祝日の場合は翌日)、12月29日~1月3日



嘉穂劇場

江戸情緒あふれる歌舞伎様式の芝居小屋、嘉穂劇場の舞台裏を見学できます。コスプレ体験も好評です。

※現在閉館中。建物外観のみ見学可。



長崎街道内野宿

今も宿場町の名残を残す内野宿を散策できるほか、11月下旬には「内野の大イチョウ」が見頃を迎え、黄金色の輝きを放ちます。
飯塚市内野3313番地 ☎0948-22-5517(飯塚市役所 商工観光課内)

古い街並み。タイムトリップしよう♪



まだまだあるよ!

観光スポットが いっぱい



伊川温泉 こうの湯温泉

この湯温泉は、筑豊地域では数少ない単純放射能冷鉱泉で、ラジウム温泉の湯気から放出される微量の放射性元素であるラドンを吸引することによって、細胞の活性化や代謝機能・免疫力や自然治癒力のアップが期待できると言われています。電気風呂・ジェット風呂・蒸し風呂・三色岩盤浴・貸切の家族風呂とバラエティ豊かで、県外からも多くの方が訪れます。飯塚市伊川82-33 ☎0948-28-4126 営)9:00~23:00



いいづかスポーツ・リゾート ザ・リトリート

アメリカンヴィンテージデザインのエアストリーム(高級トレーラーハウス)では、ホテルでの滞在とは一味違う、優雅で快適なグランピングが体験できます。



2020年4月にオープンした緑豊かな宿泊施設。

自然の中で身体を動かしながら、心も体も健やかにリフレッシュできるスポーツ&ウェルネスのリトリート施設。ゆったりとした自然の中でグランピングやBBQを楽しめます。日常生活から離れた空間で心身ともにリセットし、新たなエネルギーをチャージできます。飯塚市仁保8-37 ☎0948-82-3177 (駐)有備)詳細はHP「リトリート 飯塚」で検索!

Option
早朝ヨガ・
キャンプファイヤー
スモア無料体験あり



楽しみいっぱい!
イベント情報



ゆのうら体験の杜

さまざまな自然体験への参加、調理実習、工作体験などができる体験型宿泊施設です。敷地内にはテントサイトもあり、キャンプを楽しむこともできます♪ 嘉穂郡桂川町土師4670-1 ☎0948-65-3663 (備)詳しい内容や料金は、「ゆのうら体験の杜」で検索ください。

雄大な自然と
爽快感を味わえます♪
(複数の体験コースあり)



渓流を登っていく楽しいアクティビティ
シャワークライミング

足白農泊施設 カホアルベ

嘉穂アルプスの自然に囲まれたホテル(旧足白小学校校舎を改装)に泊まることができます。ゆったりとした時間を過ごすことができます。食材を持ち込んで、お客様で調理いただくことも可能です。調理器具のある農業体験施設が利用できます。嘉麻市馬見587 ☎0948-57-3511
料)■大人【朝食あり】4,160円
【朝食なし】3,500円
■小学生以下
【朝食あり】3,060円
【朝食なし】2,400円
■3歳未満無料
※10名以上の団体は宿泊税を除いて2割引き
(備)朝食の内容についてはお問い合わせください。



カホアルベ発のシャワークライミング! 休憩スポットでは森林タイムとしてコーヒーを楽しんだり、マウンテンバイクで自然の中を走り抜ける体験ができます。体験後のシャワー使用可能(有料)
(一社)嘉麻市観光まちづくり協会 営)【平日】
福岡県嘉麻市牛隈883-1
バス来る嘉麻内
☎0948-43-3680
【土・日・祝】
福岡県嘉麻市上白井328-1
道の駅うすい内
☎080-5270-5189
(備)開催時期 6月下旬~9月中旬
料金など、詳細はお問合せください。



いいづか
雛のまつり

2月上旬~3月中旬

旧伊藤伝右衛門邸をはじめとして、飯塚市内の商店街などで雛人形を飾り、各会場では趣向を凝らした雛人形がお客をお迎えします。飯塚市を代表する観光イベントとして県内外からも多くの観光客が訪れています。



トロッコフェスタ

4月下旬・10月下旬

1988年(昭和63)に廃線となった上山田線を利用した鉄道イベントです。メインは、山田活性化センター近くから出発するトロッコの運行。トロッコに揺られながら、山田の美しい自然を楽しめるあって大人気です。



飯塚山笠

7月中旬

夏の市民祭として親しまれている飯塚山笠。山笠フィナーレの「追い山」の日は約3千人ともいわれる男衆が水法被に身を包みます。沿道からの勢い水を全身に浴びながら街中を疾走する姿は、涼を与えます!



飯塚納涼花火大会

8月上旬

長い歴史を持つ飯塚納涼花火大会は毎年8万人が訪れています。ナイアガラの滝を始め、大規模な仕掛花火が有名です。中之島の会場周辺には露店がたくさん並び賑わいます。



夏まつり桂川

8月中旬

色鮮やかな浴衣姿の盆踊りや嬉しい福引、迫力ある王塚太鼓の演奏、子どもから大人まで楽しめるステージイベントのほか、ちよっぴり怖いお化け屋敷など盛りだくさんの内容となっており、ご家族で楽しめるイベントです。



大分の獅子舞

9月最終土・日

大分の獅子舞は享保9年(1724)に大分八幡宮放生会で初めて奉納されて以来、現在に至るまで守り伝えられている福岡県を代表する獅子舞の一つです。毎年9月最終土・日に大分八幡宮の放生会で奉納されます。



王塚古墳まつり
in 桂川

10月中旬

特別史跡「王塚古墳」をPRするため、火おこしやまが玉づくり等の古代にちなんだ様々な体験ができる参加型イベントです。秋の王塚古墳特別公開と同時に開催しており、多くの来場者で賑わいます。



筑前の國
いいづか街道まつり

10月下旬

毎年秋に飯塚市内の商店街を中心に開催し、踊りの競演や長崎街道で栄えたことに関連してさまざまな衣装に扮した市民らの時代仮装行列など、たくさんの催し物が行われます。



嘉麻市一夜城
まつり

10月下旬

豊臣軍の九州征伐の折、一夜にして城を築いたように見せかけた「一夜城伝説」が今に伝わっています。毎年伝説にちなんで「一夜城まつり」が開催され、嘉麻市の秋の風物詩となっています。



けんけいさい
献鮭祭

12月13日

鮭を神様の使いとして祀っている、全国でも珍しい鮭神社で行われており、毎年、氏子や流域住民・水産関係者が五穀豊穡や無病息災を祈るとともに、その年の遠賀川流域を遡上してきた鮭を奉納しています。



はちみつ

辻養蜂場

透明感があり、きめ細かいまろやかな口あたり! 甘さがしつこくなく爽やかな後味が特徴です!
 高麻市山野2055-66
 ☎0948-43-1756
 営)9:00~17:00 休)不定休

- 百花蜜(300g) 1,200円(税込)
- 百花蜜(600g) 2,300円(税込)

購入するならココ!!
 道の駅うすい(高麻市上白井328-1)
 ☎0948-62-4400
 カッホー尾古屏(高麻市牛隈882-1)
 ☎0948-57-2222 他

たまごハウス

自家養蜂場直送の「ゆう地卵」と「阿蘇ジャージー」をたっぷり使った手作りスイーツを販売しているたまごハウス。シュークリームの他にプリンやロールケーキなど種類も豊富。ドーム型のチーズケーキ「夢の風船」はフランス産のチーズを使用した人気商品です! お土産にも喜ばれます!
 取手市蓮台寺1022-3
 ☎0948-26-6622
 営)11:00~18:00 休)水曜日

パリッとシュー
1個 210円(税込)



ココメシオ

看板商品は全て手作りのオリジナルのがま口遣。小物からバッグまで全てがま口。長く愛用される方も多く、プレゼントにも大変喜ばれます。また、カラーオーダーなども承っております。高麻市上山田1434-4
 ☎0948-55-2898
 営)11:00~18:00 休)日曜日、祝日、木曜日

がま口各種
1,000円~



お土産が いっぱい



カカオ研究所

カカオ栽培から板チョコレートになるまで全ての工程を手がけ、余計なものを一切使用しないピュアなチョコレートが人気です。取手市東徳前17-79 ☎0948-21-1533
 営)13:30~18:00 休)火曜日、水曜日、不定休



チョコレート

やぶれ屋

1947年から続く老舗和菓子店。やぶれまんじゅう一筋だった先代のあんこの味を代々受け継ぎ、どこか懐かしい味わいの品々。2代目と3代目が創り出した、梅の甘露煮饅頭も人気です。

高瀬郡桂川町豆田110-1
 ☎0948-65-4155
 営)9:00~18:00 休)月曜日(祝日の場合は翌日)



まんじゅう
各種 80円~



農事組合法人 白木牧場

ミネラル・ビタミンなど豊富な栄養素を失わず牛乳本来の味が楽しめる特別牛乳と、高麻市の「TARTE&SWEETS F」さんとコラボして、無添加にこだわって作ったふんわり食感のワッフル♪ 高麻市熊ヶ畑269
 ☎0948-53-2611 営)10:00~17:00 休)なし

- 白木牧場特別牛乳 (左)200ml 260円(税込)、(右)720ml 670円(税込)
- ワッフル(プレーン・抹茶・チョコ) 各260円(税込)※道の駅うすい価格

購入するならココ!!
 道の駅うすい(高麻市上白井328-1)
 ☎0948-62-4400
 手づくりふるさと村(牛乳のみ販売)(高麻市熊ヶ畑2141-1)
 ☎0948-53-1897



牛乳・ワッフル

わた戀「本店」

創業100年以上続く食のセレクトショップ。全国から取り寄せた「美味しいもの」が店内に所狭しと並びます。詰め合わせにしてギフトにもオススメです。

取手市本町16-10 (取手本町商店街)
 ☎0948-22-1457
 営)10:00~18:00 休)1月1日

オアシス珈琲

店のこだわりは、コーヒー豆本来の旨味と香りを引き出すために世界から届いた生豆を独自の技術できれいに洗浄してから焙煎すること。色鮮やかなパッケージのドリップバッグは、お土産に喜ばれる人気商品です。

珈琲料理人が作った
きれいなコーヒー
ドリップバッグ
1,200円(税込)

取手市瀬田133-9
 ☎0948-26-1555、0120-064-666
 営)9:00~17:00 休)日曜日、祝日

豊中育種場 たまご工房

薬剤残留の心配無用、栄養バランスも良くおいしい卵「げんきたまご」や、素材にこだわったプリン、シフォンケーキ、アイスなどの販売を行っており、カフェでのお食事もできます。取手市依興1709-2 ☎0120-56-1246
 休)販売 年中無休/カフェ 水曜日
 営)販売 9:00~18:00 カフェ 11:00~17:00 (o.s.16:30)



たまごぶりん
216円(税込)

エビス味噌醸造元 蛸子屋合名会社

創業大正5年の老舗味噌蔵がつくる新しいスタイルの味噌「DIP MISO」。ご飯や野菜、パンにも直接塗って食べられます! 手土産にもピッタリ! 取手市口原746 ☎0948-92-1134
 営)9:00~18:00 (日曜日、祝日 10:00~18:00) 休)第1・3日曜日、その他不定休



DIP MISO
150g
各500円(税別)

JAM JILL SWEETS

国産小麦粉・よつ葉バターを使った安心なお菓子は、おいしさはもちろん、見た目もかわいいスイーツばかり!! 店内には、コーヒーとケーキのイトインコーナーやハンドメイド作家の作品を集めた雑貨コーナーも♡ 高麻市鴨生528 ☎080-5606-9986 営)10:30~18:30 休)不定休



かましちゃん
プリンシフォン
1個 400円(税込)

一番食品株式会社

取手に本社を構えている調味料メーカーです。本社やイオン瀬田店に直営店があり、様々な商品をお求めいただけます。お近くにお越しの際はぜひお立ち寄りください。取手市伊川1115 ☎0948-22-0100





飯塚市・嘉麻市・桂川町までの 交通アクセス

福岡方面から

電車: JR博多駅から、篠栗線、筑豊本線で新飯塚駅まで(約40分)
 : JR博多駅から、篠栗線、筑豊本線で桂川駅まで(約35分)
 : JR博多駅から、篠栗線、筑豊本線、後藤寺線で下鴨生駅まで(約60分)
 バス: 西鉄天神高速バスターミナルから、西鉄飯塚バスターミナルまで(約60分)
 車: 国道201号を飯塚方面へ(約40分)

北九州方面から

電車: JR小倉駅から鹿児島本線、筑豊本線で新飯塚駅まで(約55分)
 車: JR黒崎駅より国道200号を飯塚方面へ(約60分)



宿泊施設

1日では足りない! もっと魅力に触れるには
お泊まりがオススメです!!



のがみ
プレジデントホテル
飯塚市新立岩12-37
☎0948-22-3840



新飯塚ステーション
ホテル
飯塚市芳雄町4-20
☎0948-26-1300



ビジネスホテル
センチュリー
飯塚市新飯塚9-11
☎0948-29-2515



あけぼの館
飯塚市新飯塚6-14
☎0948-22-1708



ホテルニューガイア
飯塚
飯塚市吉原町7-24
☎0948-26-2500

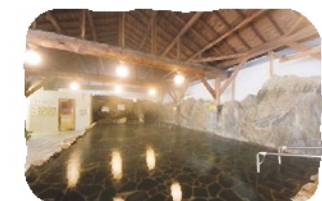

こうの湯温泉
飯塚市伊川82-33
☎0948-28-4126



ビジネスホテル
大和屋
飯塚市新飯塚5-13
☎0120-072-544



ゆのうら体験の社
桂川町大字土師
4670番地1
☎0948-65-1085



足白農泊施設カホアルベ
嘉麻市馬見587
☎0948-57-3511